



Wi Fi

La SFO offre le wifi sur les niveaux 1, 2 et 3
Réseau : sfo_2017 » mot de passe : sfo2017

Application SFO 2017

Téléchargez l'application « SFO 2017 » sur vos smartphones ou tablettes. Vous y trouverez :
» toutes les informations, le programme, votre propre planning à construire, les résumés, les associations, les exposants, les plans des salles et de l'exposition, et les dernières nouvelles diffusées au cours du congrès.

Le lundi vous pouvez également suivre la chirurgie en direct sur <http://www.webconferencessfo.com>

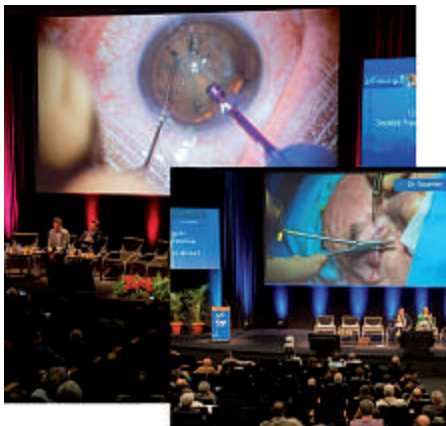

SFO

123^e Congrès

de la Société Française d'Ophtalmologie

Du samedi 6 au mardi 9 mai 2017

*Palais des Congrès de Paris
2, place de la Porte Maillot » 75017 Paris*

Rapport 2017
de la Société Française d'Ophtalmologie :
« **Ophtalmologie pédiatrique** »
par le Dr D. DENIS

Second rapport :
« **Déficiences visuelles** »
par le Dr P.-Y. ROBERT

THÈMES DES CONFÉRENCES-DÉBATS

- » Cataracte réfractive. C. ALBOU-GANEM
- » Dystrophies de cornée. L. HOFFART
- » La photophobie. S. DEFOORT-DHELLEMES
- » OCT-Angiographie. L. KODJIKIAN
- » Tumeurs oculaires malignes. J.P. CAUJOLLE et N. CASSOUX
- » Uvéites et glaucome. I. COCHEREAU
- » Cancérologie et médecine interne. J.-P. HELIGON et M. RODRIGUEZ

AUTRES THÈMES

- » Chirurgie réfractive
- » Cornée
- » DMLA
- » Épidémiologie
- » Explorations fonctionnelles
- » Génétique
- » Glaucome
- » Imagerie
- » Maladies infectieuses
- » Neuro-ophtalmologie
- » Oculoplastie
- » Ophtalmologie pédiatrique
- » Rétine chirurgicale
- » Rétine médicale
- » Surface oculaire
- » Traumatologie
- » Tumeurs
- » Uvéites

ENSEIGNEMENT - ACTUALITÉS

- » Œil et diabète
- » Glaucome

Service-Public

Présidentielle 2017

Vote par procuration

Le vote par procuration permet à un électeur absent le jour d'une élection d'être représenté par un électeur présent le jour de l'élection. Ce mode de vote est réservé aux électeurs inscrits sur les listes électorales et qui ne sont pas inscrits sur les listes électorales de l'étranger. Il est également réservé aux électeurs inscrits sur les listes électorales de l'étranger et qui ne sont pas inscrits sur les listes électorales de l'étranger.

Site officiel : www.service-public.fr

SOMMAIRE DU PROGRAMME DU 123^e CONGRÈS DE LA SFO

5	Espace « jeunes ophtalmos »	17	À savoir...
6	Membres du Conseil d'Administration, membres d'honneur, membres honoraires, siège de la SFO	18	Conseil international de la SFO
7	Avant-propos	19	Remise des Bourses et Prix SFO au congrès 2017
9	Info SFO – CDO – Les sites internet de la SFO	20	Conditions de soumission et de présentation des communications – information légale
10	Programme d'accompagnement	22	Informations générales
11	Modalités pratiques	25	Village des associations
12	Panorama du programme scientifique	26	La SFO accueille (liste des associations)

PROGRAMME SCIENTIFIQUE DÉTAILLÉ

SAMEDI 6 MAI 2017

30	Session Poster	37	Explorations fonctionnelles
31	Focus Nouveautés en corrections optiques	38	Surface oculaire
31	EXPO-Flash	40	Cataracte de l'enfant – Cataracte
	Conférences-Débats	41	Rétine médicale ①
33	Tumeurs oculaires malignes	42	Épidémiologie – Oculoplastie
36	OCT-Angiographie (OCTA) : apports et limites	39	Symposium européen (FE0ph) IOL in children: when, what, how and who?
36	Présentation du second rapport Déficiences visuelles	43	Symposium franco-libanais Cross-linking
	Communications orales	44	Les cours de la SFO Enseignement-Actualités » « Œil et diabète » organisé par le COUF, les EAO et la SFO
32	Cornée	46	La SFO accueille...
33	Tumeurs		
34	Rétine chirurgicale		
35	Ophthalmologie pédiatrique ①		

DIMANCHE 7 MAI 2017

56	Les rendez-vous annuels à la SFO Cours interactifs de rééducation en Basse vision	58	Symposium SFO-SAFO « Œil et diabète »
57	Focus Œil et sports	65	DHU « Vision et Handicaps » Les urgences oculaires à l'aune de la médecine fondée sur les preuves
	Conférences invitées	68	« On en parle ! » - Hot Topics Lumière bleue – Vision et réalité virtuelle – Maladie de Lyme
60	Prise en charge allégée de la cataracte	68	« Hier, aujourd'hui, demain » L'état des lieux sur les greffes de cornée
67	Vitréorétinopathie familiale exsudative, nouveautés diagnostiques et thérapeutiques	68	Rencontres SFO-SNOF
	Conférences-Débats	69	Symposium franco-brésilien « Cataracte et glaucome : quelles chirurgies ? »
61	Dystrophies de cornée	69	Rencontres SFO-SFG « Avec mon glaucome, puis-je le faire ? »
67	Cancérologie et médecine interne	71	Les cours de la SFO
	Communications orales	72	La SFO accueille...
57	Maladies infectieuses – Traumatologie		
59	Glaucome		
61	Grefte de cornée – Dystrophies de cornée		
62	Rétine médicale ② – Décollement de rétine		
64	Neuro-ophtalmologie		
66	DMLA		
67	Cancérologie et médecine interne		
70	OCT-Angiographie ①		

LUNDI 8 MAI 2017

90 Session Poster

91 Chirurgie SFO 2017

Interventions du segment antérieur et postérieur
Chirurgies des paupières et des voies lacrymales

Les rendez-vous annuels à la SFO

- 92 Cas cliniques de rétine entre amis
- 103 Club Cornée

99 Focus

Chirurgie virtuelle : où en est-on en 2017 ?

94 Conférence invitée

Chirurgie cornéenne réfractive au laser,
biomécanique de la cornée et qualité optique

Conférences-Débats

- 92 La photophobie
- 99 Uvéites et glaucome

Communications orales

- 93 Uvéites
- 95 Imagerie
- 96 Cataracte
- 100 Ophtalmologie pédiatrique
- 102 Rétine et diabète

98 Symposium franco-maghrébin

Controverses dans le décollement de rétine –
Pathologie cornéenne – Banques des yeux

101 Rencontres SFO-COML

Responsabilité juridique en ophtalmologie

101 Rencontres SFO-Institut de la Vision

104 Les cours de la SFO

Enseignement-Actualités » « Glaucome »
organisé par le COUF, les EAO et la SFO

108 La SFO accueille...

MARDI 9 MAI 2017

119 Assemblée Générale et Proclamation des prix

- 120 Comptes annuels 2016
- 122 Rapport du président
- 124 Rapport moral de la secrétaire générale
- 126 Statuts
- 129 Règlement intérieur

132 Présentation du rapport

« Ophtalmologie pédiatrique »
par le Dr Danièle DENIS

- 141 Communications affichées
- 161 Communications filmées
- 163 Index des auteurs

134 Conférence-Débats » Cataracte réfractive

Communications orales

- 133 OCT-Angiographie
- 134 Chirurgie réfractive
- 135 Ophtalmo-pédiatrie

Les cours de la SFO

- 136 Ateliers très pratiques pour les orthoptistes
et les ophtalmologistes
- 136 Les cours de techniques chirurgicales
- 138 La SFO accueille...

CATALOGUE DES EXPOSANTS

- 187 Chirurgie SFO 2017
- 188 Espace « jeunes ophthalmos »
- 189 Espace chirurgie » Les ateliers de la SFO, les weblabs des exposants
- 190 Panorama des symposiums en partenariat de la SFO
- 193 Liste des exposants
- 195 Les sociétés
- 209 Les marques
- 217 Les produits
- 230 Renseignements utiles
- 231 Plans de l'exposition

// Smartscope PRO pour les professionnels de Santé



**Venez nous
rencontrer!**

Emplacement
No: T35

CAMÉRA POUR FOND D'ŒIL PORTABLE NON-MYDRIATIQUE.

Une véritable percée dans le diagnostic de diverses maladies oculaires.

Venez nous rencontrer à la SFO à Paris du 6 au 9 mai.

www.optomed.com

OPTOMED

ESPACE « JEUNES OPHTALMOS »

Pour le congrès 2017 l'espace jeunes ophtalmos est reconduit.

Cet espace situé au niveau 2 du Palais des Congrès sera ouvert à tous les ophtalmologistes qui se considèrent comme « jeunes » depuis l'interne en début de formation jusqu'au plus âgé qui vient chercher des informations ou déposer une proposition d'association ou de succession.



Dans cet espace ouvert, convivial et propice aux rencontres, les jeunes ophtalmologistes trouveront du café, des boissons, un tableau d'affichage pour des remplacements, associations, missions humanitaires, etc. et un lieu où leur seront proposées des conférences flash (30 minutes maximum) sur des sujets qui les concernent : installation, nomenclature, publications, modèles de sociétés d'exercice, etc.

De plus, un simulateur expérimental de chirurgie rétinienne sera présenté et tous pourront l'essayer.

La SFO espère que les « jeunes » seront très nombreux à visiter cet espace qui leur est consacré et qu'ils en tireront toutes les informations qu'ils souhaitent.



SYNDICAT NATIONAL
DES OPHTALMOLOGISTES
DE FRANCE

images  Ophtalmologie

Doctolib

Johnson & Johnson VISION

Samedi

- 10:00 **Les évolutions récentes législatives et réglementaires de la filière visuelle. L'impact sur la pratique.** T. BOUR
- 11:00 **Vous souhaitez être chirurgien ? Comment la contactologie peut vous y aider.** Intervention Johnson & Johnson. F. VAYR
- 11:30 **Installation, combien ça coûte. L'installation en chiffres.** M.A. CHATEL, J. BULLET
- 15:00 **Les différents modes d'installation, seul, en groupe...** M.A. CHATEL, J. BULLET
- 17:00 **Le cabinet : agencement/ergonomie.** M.A. CHATEL

Dimanche

- 09:00 **Optique, Opticiens : des modules à connaître et à comprendre.** X. SUBIRANA
- 11:00 **Les analyses statistiques pour les nuls.** T. CHAPRON
- 15:00 **Remplacer : l'essentiel à savoir.** J. BULLET
- 16:00 **La prise de RDV en ligne : une solution idéale pour les ophtalmos.** Intervention DOCTOLIB
- 17:00 **Installation, combien ça coûte. L'installation en chiffres.** M.A. CHATEL, J. BULLET

Lundi

- 09:00 **L'avenir de l'Ophtalmologie vu par la Silicon Valley : revue de presse.** G. DEBELLEMANIERE
- 10:00 **La prise de RDV en ligne : une solution idéale pour les ophtalmos.** Intervention DOCTOLIB
- 11:00 **Nomenclature, Cotisations : les bons usages.** L. LEROY
- 15:00 **Optique, Opticiens : des modules à connaître et à comprendre.** X. SUBIRANA
- 17:00 **Orthoptiste, Opticien, Secrétaire, Infirmière. Qui fait quoi et qui peut faire quoi.** T. BOUR

LA SOCIÉTÉ FRANÇAISE D'OPHTALMOLOGIE

Président Dr Pierre-Jean PISELLA
Vice-Présidente Dr Catherine ALBOU-GANEM
Secrétaire Générale Dr Isabelle COCHEREAU
Secrétaire Général Adjoint Dr Laurent KODJIKIAN
Trésorier Dr Claude ELMALEH

CONSEIL D'ADMINISTRATION

Dr Catherine ALBOU-GANEM (Paris)	Dr Jean-Paul HELIGON (Château-Thierry)
Dr Karine ANGIOI-DUPREZ (Nancy)	Dr Louis HOFFART (Marseille)
Dr Bahram BODAGHI (Paris)	Dr Laurent KODJIKIAN (Lyon)
Dr Nathalie CASSOUX (Paris)	Dr Bruno MORTEMOSQUE (Bordeaux)
Dr Jean-Pierre CAUJOLLE (Nice)	Dr Jean-Marc PERONE (Metz)
Dr Isabelle COCHEREAU (Paris)	Dr Pierre-Jean PISELLA (Tours)
Dr Sabine DEFOORT-DELHEMMES (Lille)	Dr Marc Dominique de SMET (Le Mont-sur-Lausanne, Suisse)
Dr Marie-Noëlle DELYFER (Bordeaux)	Dr Claude SPEEG-SCHATZ (Strasbourg)
Dr Pascal DUREAU (Paris)	Dr Ahmed ZAYANI (Sousse, Tunisie)
Dr Claude ELMALEH (Paris)	Dr Jean-Christophe ZECH (Lyon)
Dr Jean-Marie GIRAUD (Paris)	

MEMBRES D'HONNEUR

Dr Jean-Paul ADENIS	Dr Christian HAYE
Dr Jean-Louis ARNÉ	Dr Marie-José LE REBELLER
Dr Jean-Antoine BERNARD	Dr Yves POULIQUEN
Dr Gabriel COSCAS	Dr Alassane WADE

MEMBRES HONORAIRES

Dr Jean-Paul BOISSIN	Dr Paul METGE
Dr Hubert BOURGEOIS	Dr Maurice QUERE
Dr Philippe DEMAILLY	Dr Antoine RASPILLER
Dr Jean-Daniel GRANGE	Dr André ROTH

SECRÉTAIRES DE RÉDACTION

Dr Serge DOAN – Dr Maxime DELBARRE

SIÈGE DE LA SFO

17, Villa d'Alésia ✂ 75014 Paris ✂ France
Tél. : 33 (0)1 44 12 60 50 ✂ Fax : 33 (0)1 44 12 23 00 ✂ Email : sfo@sfo.asso.fr ✂ Site : www.sfo.asso.fr



Directeur administratif

Dr Gilles RENARD / grenard@sfo.asso.fr

Directeur adjoint (relations membres, congrès)

Francis PHUNG / fphung@sfo.asso.fr

Relation Presse

Suehanna NAGI / sue@sfo.asso.fr

Cotisation

Yvan CAUDARD / ycaudard@sfo.asso.fr

Bibliothèque (CDO)

Valérie BEUNARDEAU / cdo@sfo.asso.fr

Chère Consœur, Cher Confrère,

Le 123^e congrès de la Société Française d'Ophtalmologie aura lieu du **samedi 6 au mardi 9 mai 2017 inclus**, au Palais des Congrès de Paris. Vous pouvez télécharger sur votre smartphone et tablette l'appli « SFO 2017 » avec son programme.

Le sujet du rapport, « **Ophtalmologie pédiatrique** », sera présenté mardi matin par le Docteur Danièle DENIS et ses collaborateurs. Le second rapport « **Déficiences visuelles** » sera présenté samedi après-midi par le Dr Pierre Yves Robert et ses collaborateurs.

La couverture des frais de mise à disposition de ces rapports version papier nous oblige à demander une participation de 50 euros pour le premier et de 30 euros pour le second. Ils peuvent être retirés au congrès ou adressés en juin en version papier à tous ceux qui l'auront demandé. L'accès aux versions électroniques reste sans surcôt pour tout adhérent à jour de cotisation. Ces règlements de 30 et 50 euros doivent impérativement être faits en même temps que le règlement de la cotisation annuelle pour des raisons réglementaires et fiscales. **Nous vous demandons de veiller très soigneusement à l'option que vous choisirez lors du règlement de votre cotisation. Ce choix effectué lors de votre règlement est définitif et sans recours.**

Le **symposium** franco-brésilien aura pour thème la cataracte et le glaucome, le symposium franco-libanais le Cross Linking, le symposium franco-maghrébin traitera des greffes de cornée, des banques des yeux et du décollement de rétine, le symposium européen de l'implantation des cataractes de l'enfant et le symposium France/Afrique de l'ouest (SFO/SAFO) de œil et diabète.

Il y aura cette année **3 conférenciers invités** :

- ❖ le Docteur Per MONTAN (Suède) sur « Prise en charge allégée de la cataracte »,
- ❖ le Docteur Borja CORCOSTEGUI (Espagne) sur « Vitrorétinopathie familiale exsudative, nouveautés diagnostiques et thérapeutiques »,
- ❖ le Docteur Dan REINSTEIN (Royaume-Uni) sur « Chirurgie cornéenne réfractive au laser, biomécanique de la cornée et qualité optique ».

Les résumés des communications seront accessibles sur le site de la SFO.

Les « e-posters » et les « e-films » seront consultables à l'e-space, niveau 2. L'auteur qui le désire a la possibilité de présenter, en plus de la version e-poster, une version papier lors d'une session spéciale le samedi après-midi et le lundi après-midi permettant d'échanger avec les membres de la SFO intéressés.

La **session de chirurgie en direct** sera organisée le lundi matin pour des interventions intraoculaires et le lundi après-midi pour des interventions orbito-palpébrales. Du fait que cette session se déroule pendant un jour férié, les interventions seront filmées dans les conditions du direct quelques jours avant et diffusées avec le chirurgien présent dans la salle pour commenter son intervention. Le représentant du matériel concerné sera présent pour répondre éventuellement aux questions techniques.

Les deux thèmes d'Enseignement-Actualités seront « Œil et diabète » et « Glaucome ».

Outre les ateliers chirurgicaux organisés sur simulateur et les ateliers interactifs, vous trouverez des ateliers très pratiques pour ophtalmologistes et orthoptistes destinés à la réalisation des examens (champ visuel, OCT, topographie cornéenne). L'inscription à l'avance est vivement recommandée mais elle peut se faire sur place au congrès.

Un espace « jeunes ophtalmos » permettra de se rencontrer autour d'un café et d'assister à des présentations sur leur futur mode d'exercice. Les plus anciens y auront accès pour poster leurs demandes de remplacement, d'association ou de succession.

Vous retrouverez les 2 sessions très appréciées « Cas cliniques de rétine entre amis » et « Club cornée ».

NOUVEAU ! Nous vous informons que désormais tous les membres de la SFO à jour de leur cotisation, auront accès librement aux conférences organisées par la plupart des associations. Cet « accès libre » sera clairement mentionné dans leur programme.

NOUVEAU ! Des nouvelles sessions intitulées « FOCUS » seront consacrées à la mise au point de nos connaissances et de nos pratiques. En 2017, nous aborderons « Corrections optiques », « Œil et sports » et « Chirurgie virtuelle ». La session « Hier, aujourd'hui, demain » parlera de l'état des lieux d'hier aux pratiques actuelles et aux perspectives d'avenir sur : « Les greffes de cornée ».

NOUVEAU ! Une session spéciale « EXPO-Flash » sera organisée le samedi matin où les exposants viendront présenter brièvement leurs dernières innovations.

Enfin nous vous rappelons que vous devez apporter votre badge électronique qui vous a été fourni au cours de votre précédente inscription, car il contient des informations personnelles qui doivent être réactualisées.

Nous vous attendons avec plaisir dès le vendredi 5 mai après-midi à l'accueil du congrès.

Avec nos sentiments
confraternels et dévoués.
Le conseil
d'administration



Dr Pierre-Jean
PISSELLA
Président



Dr Isabelle
COCHEREAU
Secrétaire Générale



California

présente une nouvelle modalité
d'imagerie ultra grand angle
optomap® : l'angiographie au vert
d'indocyanine (*icg*)

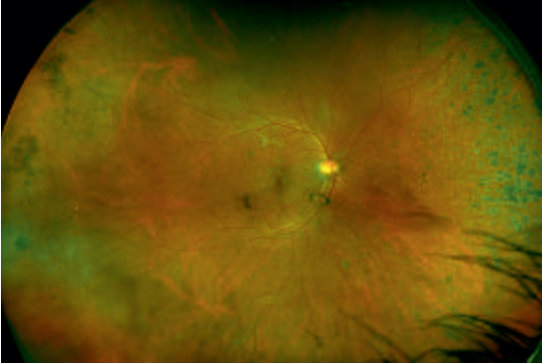

optomap plus

Avec l'aimable autorisation
de Srinivas Sadda

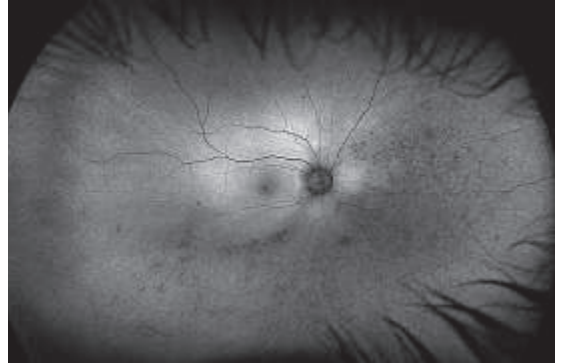

optomap af

Avec l'aimable autorisation
de Srinivas Sadda

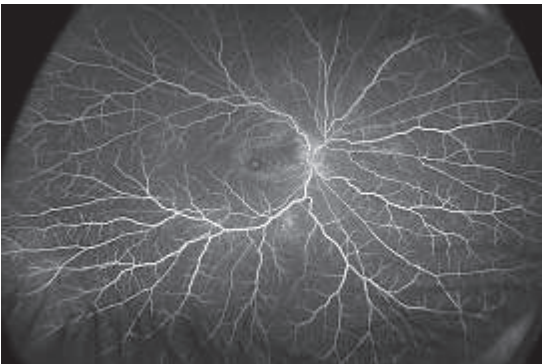

optomap fa

Avec l'aimable autorisation
de Prof Paulo Stanga

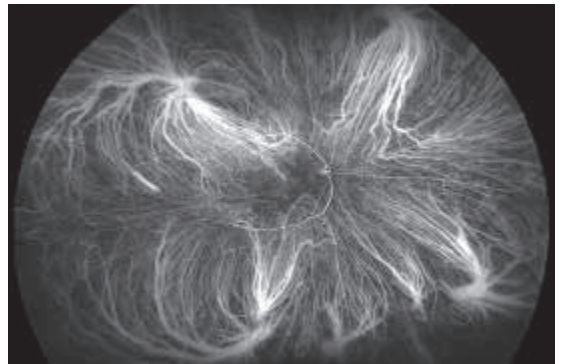

optomap icg

Avec l'aimable autorisation
de Srinivas Sadda

- ▶ + Couleur composite + Anérythre (exempte de rouge)
+ Autofluorescence (*af*) + Angiographie à la fluorescéine (*fa*)
- ▶ Visualisation améliorée de la périphérie inférieure et supérieure
- ▶ Facilité d'utilisation accrue et capture d'image plus rapide
- ▶ Modèle de table compact pour un encombrement réduit



A Nikon Company



Building *The* Retina Company

+0805 119499 ✉ ics@optos.com

© 2017 Optos. Tous droits réservés. Optos®, optos® et optomap® sont des marques déposées d'Optos plc.



INFO SFO : le quotidien du congrès SFO

Retrouvez INFO SFO votre quotidien du congrès. Distribué le matin et en début d'après-midi sur le Palais des Congrès, il est également disponible en version électronique sur l'application smartphone du congrès SFO 2017. Des informations à chaud, des interviews de leaders, des comptes rendus, le programme du jour... Pour ponctuer de façon dynamique notre grand rendez-vous annuel !

CDO (Centre de Documentation en Ophtalmologie)

Bibliothèque Javal de la Société Française d'Ophtalmologie

17, Villa d'Alésia » 75014 Paris » Tél. : 01 44 12 60 55 » Fax : 01 44 12 40 42 » email : cdo@sfo.asso.fr



Accès réservé aux membres de la SFO à jour de leur cotisation et aux étudiants en médecine.

SERVICES SUR PLACE La Bibliothèque Javal est ouverte du lundi au vendredi de 10:00 à 13:00 (sur simple rendez-vous) et de 14:00 à 17:00 (en accès libre). Pour tous renseignements, il existe une ligne téléphonique directe pour la Bibliothèque 01 44 12 60 55

SERVICES À DISTANCE Pour les membres de la SFO qui ne peuvent se rendre dans nos locaux pendant les horaires d'ouverture ou qui habitent en province ou à l'étranger, les services suivants sont mis en place :

- » informations pratiques + renseignements bibliographiques + localisation de documents... par téléphone, email ou fax ;
- » envoi d'articles au format pdf lorsque la version électronique des revues est disponible à la Bibliothèque ;
- » envoi d'articles scannés par fax, courrier ou email ;
- » envoi d'articles par courrier pour des bibliographies importantes.

LES SITES INTERNET DE LA SFO

LE SITE DE LA SFO www.sfo.asso.fr Le site de la SFO www.sfo.asso.fr est régulièrement réactualisé. Les rubriques de cas cliniques et d'informations générales s'enrichissent. Un espace membre vous est réservé.



ATTENTION : l'accès à votre espace membre nécessite de saisir votre NOM et votre NUMÉRO DE MEMBRE tels qu'ils figurent sur votre badge et sur tous les documents que la SFO vous adresse.

Le site comporte toutes les archives des précédents congrès et de nombreuses vidéos proposées soit par la SFO soit par le COUF que l'on trouve dans la rubrique « Société / rapports de la SFO ».

Vous y trouverez les versions PDF et HTML des rapports depuis 2000 ainsi que leur présentation lors des congrès. La médiathèque vous propose toutes les conférences, posters, publications et vidéos des derniers congrès.

FICHES D'INFORMATIONS AUX MÉDECINS Pour accompagner les praticiens dans l'amélioration de leurs pratiques, la Société Française d'Ophtalmologie vous propose des fiches d'informations aux médecins.

ANALYSES D'ARTICLES OPHTALMOLOGIQUES Chaque mois, vous trouverez sous ce titre des analyses d'articles de la presse ophtalmologique internationale rédigées et commentées par des experts.

www.webconferencessfo.com



Le site des Web-Conférences vous permet de vous inscrire à ces conférences que la SFO diffuse en direct. Vous pouvez y revoir toutes les conférences enregistrées ainsi que les sessions de « chirurgie en direct » lors des congrès SFO.

<http://sfoinscription.openpass.fr>

Site SFO dédié au paiement en ligne de la cotisation, à la demande d'admission, au téléchargement d'attestation, d'invitation, de reçu, ...



PROGRAMME D'ACCOMPAGNEMENT

RÉCEPTION

Le Président, Docteur Pierre-Jean PISELLA
et la Secrétaire Générale, Docteur Isabelle COCHEREAU
seraient honorés de votre présence au cocktail

le dimanche 7 mai à partir de 18 h 30
au Pavillon d'Armenonville
Allée de Longchamp – 75116 Bois de Boulogne



Il sera ouvert à 18 h 30 pour permettre aux congressistes des dernières sessions de venir.
Vous êtes attendus avec plaisir pour partager ces moments de détente, de gastronomie et d'échanges.

**Cette réception est réservée aux membres porteurs d'un badge valide
et d'un seul accompagnant par membre.**

LE PORT DU BADGE EST OBLIGATOIRE.

SOIRÉE DE GALA

Pavillon Seine

Une soirée à bord du Pavillon Seine

Construit en 2014, le Pavillon Seine est le prestigieux bateau de croisière de Potel et Chabot. Long de 70 m, composé d'un pont supérieur et d'un salon de réception de 3 m de haut et de 34 baies vitrées, il offre un champ de vision panoramique incomparable, sans escalier ni colonne pour s'interposer entre le regard et les plus belles vues de Paris... Dans un environnement raffiné de bois précieux et de mobilier design, vous naviguerez le temps d'une croisière sur la Seine, en admirant la ville lumière et en dégustant une gastronomie d'exception.

Le port d'embarquement vous sera communiqué quelques semaines avant la soirée de Gala.

Merci de respecter impérativement l'horaire, le bateau n'attend pas !



© Potel et Chabot

© Potel et Chabot

** Le coût par personne est de 150 euros.*

**Pour toutes informations relatives à la réservation
et au paiement, renseignez-vous auprès de la SFO.**
Téléphone : 01 44 12 60 50 – Email : sfo@sfo.asso.fr

MODALITÉS PRATIQUES



COTISATION

Site SFO dédié au paiement en ligne de la cotisation, à la demande d'admission, au téléchargement d'attestation, d'invitation, de reçu, ...

<http://sfoinscription.openpass.fr>

HÉBERGEMENT

Le Conseil d'Administration de la SFO a donné l'autorisation à la Société Europa Booking&Services (EBS) de vous aider dans la recherche d'une chambre d'hôtel pour le prochain congrès de la SFO.

- » Site dédié EXCLUSIVEMENT aux participants du congrès de la SFO.
- » Tarifs préférentiels dédiés EXCLUSIVEMENT aux participants du congrès de la SFO.
- » Disponibilité sur des hôtels proche du Palais des Congrès.



Réservation : <https://secure.gipco-adns.com/site/5616/sfo+2017-votre+hotel>

En raison des capacités limitées des hôtels par rapport au nombre de congressistes, ne tardez pas à réserver !

TRANSPORTS

AIR FRANCE et KLM Global Meetings



Référence : **29004AF**. Valable pour transport du **01/05/2017 au 14/05/2017**

Réductions sur une très large gamme de tarifs publics sur l'ensemble des vols Air France et KLM du monde, pouvant aller jusqu'à -47% sur les lignes de France métropolitaine (Corse incluse)**. Connectez-vous sur le lien Internet de l'événement ou sur www.airfranceklm-globalmeetings.com pour :

- » obtenir les tarifs préférentiels consentis* » effectuer votre réservation » faire émettre votre billet électronique**
- » choisir votre siège à bord* » établir votre carte d'embarquement*.

Si vous réservez via le site AIR FRANCE & KLM Global Meetings, un justificatif sera joint à votre billet électronique. Si vous préférez traiter votre réservation et achat de billet par l'intermédiaire d'un point de vente AIR FRANCE KLM, ou par une agence de voyage habilitée, vous devez garder ce document pour justifier l'application des tarifs préférentiels. Pour connaître votre agence Air France et KLM la plus proche, consultez : www.airfrance.com ou www.klm.com. Vous devrez citer la référence ci-dessus pour identifier la manifestation enregistrée sur la base Air France en GDS : GGAIKRAFGLOBALMEETINGS. Les programmes de fidélisation des compagnies partenaires d'Air France et KLM permettent d'accumuler des miles en utilisant des vols Air France ou KLM.

Veillez à être en possession de l'un ou l'autre des justificatifs selon votre mode de réservation car il peut vous être demandé à tout moment de votre voyage.

* soumis à conditions, ** non disponible dans certains pays.



SNCF Les membres inscrits peuvent demander au siège de la SFO, grâce au coupon de paiement figurant sur l'appel de cotisation ou sur le site sfo.asso.fr lors du paiement en ligne, des bons de réduction SNCF donnant droit à 20% de réduction.

LE PACK ACCUEIL

Vous serez accueillis par de l'affichage de bienvenue à Paris Orly, à la gare de Lyon, à la gare du Nord et aux abords du Palais des Congrès de Paris.

- » **SuperShuttle**. Des navettes partagées gratuites vous sont offertes à partir de l'aéroport de Paris-Charles-de-Gaulle, de Paris Orly, en gare de Lyon en gare du Nord pour vous rendre au Palais des Congrès de Paris dès la veille du congrès.

Il est nécessaire de réserver en ligne sur <http://groups.supershuttle.fr/congresssfo.html>

- » La conciergerie du Palais des congrès est à votre disposition pour tout renseignement et réservation.



PANORAMA DU CONGRÈS 2017

VENREDI 5 MAI

08.00 09.00 10.00 11.00 12.00 13.00 14.00 15.00 16.00 17.00 18.00 19.00 20.00

Activage de badge SFO											N0 et N2	
Inscriptions SFO											N2	
Enseignement en preview											N2	

SAMEDI 6 MAI

Pages 08:00 09:00 10:00 11:00 12:00 13:00 14:00 15:00 16:00 17:00 18:00 19:00 20:00

Focus » Nouveautés en corrections optiques	31		242AB » N2									
EXPO-Flash	31			242AB » N2								
Cornée	32		252AB » N2									
Tumeurs	33		Maillot » N2									
Conférence-Débats » Tumeurs oculaires malignes	33			Maillot » N2								
Rétine chirurgicale	34		342AB » N3									
Ophthalmologie pédiatrique ①	35		352AB » N3									
Présentation du second rapport » Déficiences visuelles	36						Bleue » N2					
Conférence-Débats » OCT-Angiographie (OCTA)	36								Bleue » N2			
Explorations fonctionnelles	37						242AB » N2					
Surface oculaire	38						252AB » N2					
Symposium européen » IOL in children: when, what, how and who?	39						Maillot » N2					
Cataracte de l'enfant – Cataracte	40								Maillot » N2			
Rétine médicale ①	41						342AB » N3					
Épidémiologie – Oculoplastie	42						351 » N3					
Symposium franco-libanais » Cross-linking	43						352AB » N3					
Session posters affichés	39									N2 »	Côté Neuilly	
ENSEIGNEMENT-ACTUALITÉS » Ceil et diabète	44		Bleue » N2									
COURS D'ENSEIGNEMENT CHIRURGICAL sur simulateur	45		N2 » Côté Neuilly	N2 » Côté Neuilly			N2 » Côté Neuilly	N2 » Côté Neuilly				
ATELIERS INTERACTIFS	45						362/363, 353, 343 » N3		353, 343 » N3			
LA SFO ACCUEILLE...												
ANJO	47								243 » N2			
CAPSO	47						243 » N2					
Formation de secrétaires en ophtalmologie	46		Passy » N1						Passy » N1			
SAFIR	48		Bordeaux » N3						Bordeaux » N3			
SEVE	51								341 » N3			
SFG	52		Havane » N3						Havane » N3			
SFHO	53		253 » N2						253 » N2			
SGOF	54		351 » N3									
LES SYMPOSIUMS en partenariat avec la SFO	190											
» ABBVIE							351 » N3					
» ALLERGAN							Maillot » N2					
» BAYER							Havane » N3					
» HORUS-PHARMA							243 » N2					
» NOVARTIS SURFACE							342AB » N3					
» OPTIC 2000							253 » N2					
» QUANTEL MEDICAL							241 » N2					
» PFIZER Maghreb » Glaucome											241 » N2	
» SANOTEK											243 » N2	
» THEA											Passy » N1	

08.00 09.00 10.00 11.00 12.00 13.00 14.00 15.00 16.00 17.00 18.00 19.00 20.00

DIMANCHE 7 MAI

Pages 08:00 09:00 10:00 11:00 12:00 13:00 14:00 15:00 16:00 17:00 18:00 19:00 20:00

Maladies infectieuses – Traumatologie	57	242AB » N2																		
Focus » Œil et sports	57		242AB » N2																	
Symposium SFO-SAFO » Œil et diabète	58		251 » N2																	
Glaucome	59		Maillot » N2																	
Greffe de cornée – Dystrophies	61	Havane » N3																		
Conférence-Débats » Dystrophies de cornée	61		Havane » N3																	
Conférence invitée » Prise en charge allégée de la cataracte	60			Bordeaux » N3																
Rétine médicale 📍 – Décollement de rétine	62		342AB » N3																	
Neuro-ophtalmologie	64		352AB » N3																	
DHU » Vision et Handicaps	65			Passy » N1																
DMLA	66									242AB » N2										
Cancérologie et médecine interne	67							Maillot » N2												
Conférence-Débats » Cancérologie et médecine interne	67										Maillot » N2									
Conférence invitée » Vitréorétinopathie familiale exsudative	67																			Bleue » N2
On en parle ! » Session de sujets d'actualités	68									Havane » N3										
Hier, aujourd'hui, demain » Les greffes de cornée	68																			Havane » N3
Rencontres SFO-SNOF	68									251 » N2										
Symposium franco-brésilien » Cataracte et glaucome	69										342AB » N3									
Rencontres SFO-SFG » Avec mon glaucome, puis-je le faire ?	69																			342AB » N3
OCT-Angiographie 📍	70																			352AB » N3
Rendez-vous annuels » Cours interactifs Basse vision	56																			341 » N3
COURS D'ENSEIGNEMENT CHIRURGICAL sur simulateur	71		N2 » côté Neuilly	N2 » côté Neuilly	N2 » côté Neuilly	N2 » côté Neuilly	N2 » côté Neuilly	N2 » côté Neuilly	N2 » côté Neuilly	N2 » côté Neuilly	N2 » côté Neuilly	N2 » côté Neuilly	N2 » côté Neuilly	N2 » côté Neuilly	N2 » côté Neuilly	N2 » côté Neuilly	N2 » côté Neuilly	N2 » côté Neuilly	N2 » côté Neuilly	N2 » côté Neuilly
ATELIERS INTERACTIFS	71		N3		N3						N3									N3
LA SFO ACCUEILLE...																				
AFO	73		241 » N2																	241 » N2
AFSOP	74																			351 » N3
AOTF	72						234	235M » N2												
AUO	72		243 » N2																	
CADET	72																			362 » N3
CFSR	75																			Bleue » N2
CIO	77																			Passy » N1
COUF	72																			Passy » N1
CTEREO	78																			253 » N2
DHU	65																			Passy » N1
GEFROP	73																			243 » N2
IOAT-LCT	80																			341 » N3
JASE	72																			231-232M » N2,5
NOSO	81																			251 » N2
OPC	72																			243 » N2
ORDVi	72																			231-232M » N2,5
SAFIR	82																			Bordeaux » N3
SNOF	79																			Bordeaux » N3
SOPREF	85																			251 » N2
LES SYMPOSIUMS en partenariat avec la SFO	191																			252AB » N2
» ALLERGAN																				Bleue » N2
» .COM																				243 » N2
» HORUS-PHARMA																				341 » N3
» HOYA » Surgical optics																				Passy » N1
» NOVARTIS » Glaucome																				Bordeaux » N3
» SANTEN																				251 » N2
» DOMPÉ » Surface																				341 » N3
» GLAUKOS » Glaucome																				343 » N3

RÉCEPTION AU PAVILLON D'ARMENONVILLE

10

Chirurgie SFO 2017 » Segments antérieur et postérieur	91	Bleue » N2																			
Conférence invitée » Chirurgie cornéenne réfractive au laser	91		Bleue » N2																		
Rendez-vous annuels » Cas clinique de rétine entre amis	92	Bordeaux » N3																			
Conférence-Débats » La photophobie	92	Havane » N3																			
Uvéites	93	242AB » N2																			
Imagerie	95	342AB » N3																			
Cataracte	96	352AB » N3																			
Chirurgie SFO 2017 » Chirurgies des paupières et des voies lacrymales	91									Bleue » N2											
Symposium franco-maghrébin	98									252AB » N2											
Focus » Chirurgie virtuelle : où en est-on en 2017 ?	99									Bordeaux » N3											
Conférence-Débats » Uvéites et glaucome	99										Bordeaux » N3										
Ophthalmologie pédiatrique	100									Havane » N3											
Responsabilité juridique en ophtalmologie	101									341 » N3											
Rencontres SFO-Institut de la Vision	101											341 » N3									
Rétine et diabète	102									351 » N3											
Rendez-vous annuels » Club Cornée	103									Maillot » N2											
Session poster	90																				
ENSEIGNEMENT-ACTUALITÉS » Glaucome	104	Maillot » N2																			
COURS D'ENSEIGNEMENT CHIRURGICAL sur simulateur	105	N2 » côté Neuilly	N2 » côté Neuilly	N2 » côté Neuilly	N2 » côté Neuilly	N2 » côté Neuilly															
ATELIERS INTERACTIFS	105	353, 362-363 » N3	353, 362-363 » N3							353, 362-363 » N3										362-363 » N3	
LA SFO ACCUEILLE...																					
AFSOP	108	351 » N3																			
ARlba	107	241 » N2								241 » N2											
CNOF / AFSOP	109									242AB » N2											
COHF	106											253 » N2									
COML	107	341 » N3																			
EAO	110									352AB » N3											
GOA	113	253 » N2																			
SFOALC	111									342AB » N3											
SFOP	112	251 » N2																			
SFRétine	114									251 » N2											
SIFO	116	Passy » N1								Passy » N1											
LES SYMPOSIUMS en partenariat avec la SFO	191																				
» ALLERGAN										342AB » N3											
» HORUS-PHARMA										362-363 » N3											
» NOVARTIS										Havane » N3											
» OPHTALMIC										341 » N3											
» THÉA » Afrique										Maillot » N2											
» THÉA » Glaucome										Passy » N1											
» FCI																				Bleue » N2	
» KRYS Opticien																					243 » N2

Communications affichées (e-posters) et communications filmées (e-film)	141 161	e-space » N2																			
--	------------	--------------	--	--	--	--	--	--	--	--	--	--	--	--	--	--	--	--	--	--	--

Assemblée Générale – Proclamation des Prix	119	Grand Auditorium » N1																		
Présentation du rapport : « Ophtalmologie pédiatrique »	132		Grand Auditorium » N1																	
Remise des prix	-					Maillot » N2														
OCT-Angiographie	133																			
Chirurgie réfractive	134																			
Conférence-Débats » Cataracte réfractive	134																			
Ophtalmo-pédiatrie	135																			
Cours de techniques chirurgicales																				
» Chirurgie filtrante non perforante en vidéos	136																			
» Chirurgie du ptérygion en 2017	136																			
» Capsulorhexis postérieur et technique d'implantation	137																			
» La greffe endothéliale de type DMEK	137																			
» Chirurgie filtrante perforante étape par étape	137																			
» Phakoémulsification	137																			
Ateliers très pratiques Topographie cornéenne – Champ visuel – OCT	136																			
LA SFO ACCUEILLE...																				
AFOP	139																			
BFY	138																			
EAO	140																			
OPH-SNCF	138																			
SOIRÉE DE GALA	10																			

Communications affichées (e-posters) et communications filmées (e-film)	141 161																			

Venez tranquille : Présidentielle 2017, comment voter par procuration ?

Le vote par procuration permet à un électeur absent le jour d'une élection (ou d'un référendum), de se faire représenter, par un électeur inscrit dans la même commune ou sur la même liste consulaire que lui. La démarche se fait au commissariat, à la gendarmerie, au tribunal d'instance ou auprès des autorités consulaires.

Vous trouverez toutes les informations et démarches sur le site
<https://www.service-public.fr/particuliers/vosdroits/F1604>

The screenshot shows the Service-Public.fr website interface. At the top, there is a navigation bar with categories like 'Papier - Citoyenneté', 'Famille', 'Social - Santé', 'Travail', 'Logement', 'Transports', 'Argent', 'Justice', 'Étranger', 'Lisiers', and 'Actualités'. Below this is a search bar with the text 're: Procuration, maire de Méribail, acte de reconnaissance...'. The main content area features a breadcrumb trail: 'Accueil particuliers > Papier - Citoyenneté > Élections > Vote par procuration'. The title 'Vote par procuration' is prominently displayed, followed by a sub-header 'Voté le 23 novembre 2016 - Direction de l'information légale et administrative (Premier ministre), Ministère en charge de l'Intérieur'. A short paragraph explains the concept of proxy voting. At the bottom of the content area, there are two buttons: 'Demande en France' (highlighted in blue) and 'Demande à l'étranger'. The footer of the page states 'Site officiel : www.service-public.fr'.

COTISATION AU TARIF ÉTUDIANT

Le statut d'étudiant doit être justifié chaque année durant 5 ans au maximum. La demande consiste à transmettre obligatoirement avant le 30 avril 2017 les documents demandés sur le site de la SFO www.sfo.asso.fr. **Le tarif étudiant pour l'année 2017 ne sera plus accordé après le 30 avril 2017.**

COTISATIONS DES ANNÉES ANTÉRIEURES ?

Si vous n'avez pas cotisé pendant une ou plusieurs années, il n'y aura pas de cotisation de rattrapage à prévoir pour les années précédentes. Vous pouvez cotiser à nouveau au tarif normal.

DEVENIR MEMBRE DE LA SFO

Les futurs membres désirant soumettre un abstract, doivent obligatoirement et au préalable faire une demande d'admission en ligne sur le site www.sfo.asso.fr et régler leur cotisation annuelle. Vous trouverez sur le site dans la rubrique « adhésion » toutes les informations nécessaires.

VOS COORDONNÉES SONT INDISPENSABLES. SIGNALEZ TOUTE MODIFICATION !

En cas de changement, signalez-le de façon la plus complète soit par email sfo@sfo.asso.fr, soit directement sur votre compte du site www.sfo.asso.fr. Votre adresse email est indispensable à l'envoi des lettres d'information.

PAIEMENT DIFFÉRÉ LA COTISATION ANNUELLE

Comme l'année dernière, les membres résidant dans des pays où le contrôle des changes rend le règlement de la cotisation difficile, et uniquement ces pays, pourront faire acte de volonté de renouvellement de leur adhésion à la Société et ne payer la cotisation qu'à leur arrivée au congrès au tarif non majoré. Pour bénéficier de cette facilité, une demande de paiement différé doit être faite obligatoire avant le 1^{er} mars sur le site www.sfo.asso.fr

JFO (JOURNAL FRANÇAIS D'OPHTALMOLOGIE)

Le 1^{er} numéro paraît en janvier. Il sera envoyé aux membres à jour de cotisation au mois de février et les 9 autres mensuellement. Pour les autres, ils recevront tous les numéros déjà parus, environ un mois après le règlement de leur cotisation. Vous pouvez également consulter le JFO via le site de la SFO, onglet « Professionnels ».

RAPPORTS ANNUELS DE LA SFO

Le rapport 2017 « Ophtalmologie pédiatrique » sera présenté le mardi matin par le Docteur Danièle DENIS. Pour 2017, le second rapport choisi est « Déficiences visuelles ». Sa rédaction a été confiée au Docteur Pierre-Yves ROBERT. Une session spéciale de présentation orale aura lieu le samedi 6 mai. Ce second rapport sera publié sous forme numérique et accessible à tous les membres à jour de cotisation. Les versions papier ne peuvent être obtenues que sur demande préalable. La couverture des frais de mise à disposition des rapports nous oblige à demander une participation de 50 euros pour le premier et 30 euros pour le second. **Ces règlements de 50 et 30 euros doivent impérativement être faits en même temps que le règlement de la cotisation annuelle.** Nous vous demandons de veiller très soigneusement à l'option que vous choisirez lors du règlement de votre cotisation. Ce choix effectué lors de votre règlement est définitif et sans recours. Les 2 rapports en version papier peuvent être retirés au congrès.

ANCIENS RAPPORTS

Vous pouvez consulter dorénavant la version numérique des rapports depuis 2000.

WEB-CONFÉRENCES

Réservé aux membres de la SFO, l'accès se fait sur le site www.sfo.asso.fr, onglet « Professionnels ».



Mon compte

Vous trouvez désormais sur le site www.sfo.asso.fr l'onglet « mon compte ».

Cet espace confidentiel et sécurisé vous permet de régler en ligne la cotisation, de signaler un changement d'adresse, de télécharger des attestations de présence, des reçus de cotisation, des invitations, etc.

AUTRES INFORMATIONS Email : sfo@sfo.asso.fr

CONSEIL INTERNATIONAL DE LA SFO

Les Conseillers Internationaux sont les ambassadeurs de la SFO. Ils ont pour rôle de promouvoir dans chacun de leur pays le congrès qui se tient chaque année au mois de mai à Paris, et d'une façon générale toutes les activités et publications de la SFO. Enfin il leur est confié la mission d'informer les instances de la SFO des attentes et des demandes émanant de leur communauté nationale ophtalmologique, dans l'intérêt de la diffusion des connaissances et de la francophonie.

Le Conseil d'Administration de la SFO sera honoré de réunir tous les Conseillers Internationaux
le samedi 6 mai 2017 de 18h00 à 19h00 dans la salle Maillot » niveau 2

- | | | | |
|------------------------|--|----------------------|--|
| ■ AFGHANISTAN | Dr Alem Mohammad QAHER | ■ GRÈCE | Dr Eurydice BOUZAS |
| ■ ALBANIE | Dr Pajtim LUTAJ | ■ HONGRIE | Dr Andras SERES |
| ■ ALGÉRIE | Dr Mohamed Tahar NOURI | ■ ÎLE MAURICE | Dr Indurdeo Madath GAYA |
| ■ ALLEMAGNE | Dr Peter RIECK | ■ ISRAËL | Dr Albert GRIGIAC |
| ■ BELGIQUE | Dr Bernard DUCHESNE | ■ JAPON | Dr Masaki YOSHIDA |
| ■ BÉNIN | Dr Claudia DOUTETIEN | ■ LIBAN | Dr Sami NEHME
Dr Naji WAKED |
| ■ BOSNIE | Dr Vesna JURISIC | ■ MADAGASCAR | Dr Violette ANDRIANTSOA |
| ■ BRÉSIL | Dr Leopoldo PACCINI NETO
Dr Israël BENCHIMOL-ELIEZER
Dr Ricardo PALETTA GUEDES | ■ MAROC | Dr Abdelouahed AMRAOUI |
| ■ BURKINA FASO | Dr Noufounikoun MEDA | ■ MALI | Dr Jeannette TRAORE |
| ■ CAMEROUN | Dr Assumpta Lucienne BELLA HIAG
Dr Blaise NOA NOATINA | ■ MAURITANIE | Dr Sidi SIDI CHEIKH |
| ■ CANADA | Dr Isabelle HARDY | ■ PARAGUAY | Dr Ricardo TORRES |
| ■ CHILI | Dr Michel MEHECH
Dr Jean-Claude THENOT | ■ POLOGNE | Dr Anna ZUBILEWIC |
| ■ CÔTE D'IVOIRE | Dr Adama FANNY | ■ PORTUGAL | Dr Filipe MIRA FERREIRA |
| ■ COSTA-RICA | Dr Monica MAYORGA LOPEZ | ■ ROUMANIE | Dr Mircea Vasile FILIP |
| ■ DANEMARK | Dr Henrik WILLE | ■ ROYAUME-UNI | Dr Graham DUGUID |
| ■ ÉGYPTE | Dr Moustapha EL CHERBINI | ■ SÉNÉGAL | Dr Papa Amadou NDIAYE |
| ■ ESPAGNE | Dr Juan MURUBE DEL CASTILLO
Dr Salvador GARCIA DELPECH | ■ SUÈDE | Dr Gysbert VAN SETTEN |
| ■ ÉTATS-UNIS | Dr Valerie BIOUSSE | ■ SUISSE | Dr Avinoam SAFRAN
Dr Constantin POURNARAS |
| ■ GABON | Dr Emmanuel MVE MENGOME | ■ SYRIE | Dr Bachar LOUKA |
| | | ■ TOGO | Dr Komi BALO |
| | | ■ TUNISIE | Dr Ahmed ZAYANI |
| | | ■ TURQUIE | Dr Zeki TUNC |

Les coordonnées des conseillers sont présentes sur le site www.sfo.asso.fr,
rubrique « contacts internationaux »

REMISE DES BOURSES ET PRIX SFO AU CONGRÈS 2017

Les conditions pour concourir sont détaillées sur le site www.sfo.asso.fr, rubrique « Bourses & Prix »

- ❖ Bourses SFO de la Mobilité
- ❖ Bourse SFO de la Recherche
- ❖ Prix SFO de la Francophonie
- ❖ Prix SFO du meilleur poster affiché attribué par la Secrétaire Générale
- ❖ Prix SFO de la recherche clinique en partenariat avec l'UNADEV
- ❖ Prix du conseil d'administration de la SFO décernés aux auteurs des trois meilleurs films
- ❖ Prix SFO de la meilleure communication affichée sur le thème de la chirurgie de la cataracte, *en partenariat avec le laboratoire HOYA*
- ❖ Prix SFO de la meilleure communication affichée sur le thème de la rétine, *en partenariat avec le laboratoire NOVARTIS*
- ❖ Prix Glaucome de la SFO, *en partenariat avec le laboratoire ALLERGAN*
- ❖ Prix du meilleur e-poster désigné par les congressistes
- ❖ Prix du meilleur e-film désigné par les congressistes
- ❖ Médaille d'or du trachome
- ❖ Prix de la rédaction du Journal français d'ophtalmologie (Prix du meilleur article et Prix de la meilleure image)
- ❖ Meilleur lauréat français EBO 2017
- ❖ Prix THEA décernés aux auteurs des deux meilleurs posters de recherche français présentés à l'EVER

IMPORTANT ! Tous les lauréats s'engagent à :

- ❖ fournir pour le *Journal Français d'Ophtalmologie* un article exposant les résultats de l'étude,
- ❖ être présent lors de la proclamation des Prix pendant l'Assemblée Générale du mardi à 8 h 00,
- ❖ être présent à la remise des prix le mardi à 12 h 30 dans la salle Maillot, niveau 2, suivie d'un cocktail.

CONDITIONS DE SOUMISSION ET DE PRÉSENTATION DE COMMUNICATIONS

COMMUNICATION ORALE

- ❖ Être membre actif, à jour de cotisation de l'année en cours, le numéro d'adhérent (figurant sur votre appel de cotisation) étant indispensable pour la soumission de toute communication. ***Pour les futurs membres, une demande d'admission doit être remplie en ligne sur le site www.sfo.asso.fr.**
- ❖ Proposer un travail entièrement original, en français ou en anglais pour les séances du Congrès.
- ❖ **Avant le 30 novembre 2016**, délai de rigueur, transmettre la soumission du résumé sur le site de la SFO : www.sfo.asso.fr
- ❖ Chaque membre ne peut être l'auteur principal que d'une seule communication, soit orale, soit affichée. Celle-ci est compatible avec des communications filmées.
- ❖ La durée de présentation des communications orales est de 7 minutes. Les orateurs devront effectuer l'enregistrement de leur fichier Power Point en salle de prévisualisation. Les orateurs intervenant dans les sessions du samedi matin sont invités à se présenter en salle de prévisualisation dès le vendredi après-midi, veille de leur intervention, afin d'éviter tout retard lié à l'affluence du début du congrès.

Le Comité de lecture se réserve le droit de sélectionner les propositions de communications (double lecture anonyme) et de déterminer leur mode de présentation orale ou affichée.

La non présentation d'une communication orale ou affichée ne permettra pas de proposer une communication pour l'année suivante.

Call for abstracts and preparation instructions

- ❖ *Author must be an active member of the SFO.*
- ❖ *New members must fill on line an admission file. They will receive by email a temporary membership.*
- ❖ *Presented work has to be original. Official languages are French and English.*
- ❖ *Deadline for the submission of abstracts: **November 30, 2016**. Abstracts should be submitted only via SFO website: www.sfo.asso.fr*
- ❖ *Each member is allowed only for one paper during congress, either oral or poster. Oral or poster presentation is compatible with films.*
- ❖ *For oral presentation speaking time is 7 minutes. All Power Point datas can be presented in French or English. Speakers are requested to record their datas in the preview room, with a minimum of 2 hours before presentation time. Speakers of Saturday morning sessions are kindly asked to apply in the preview room on Friday afternoon from 3.00 pm.*

The abstracts will be double reviewed anonymously by the Programme Committee and chosen for either oral presentation or poster. A special criterion for finally accepting abstracts will be their degree of innovation and accordance to the main topics.

COMMUNICATION FILMÉE

1. Réaliser un film original sonorisé, en français, d'une durée de 10 minutes maximum. Il ne doit comporter dans les images ou les commentaires, aucune mention concernant des noms de commercialisation de médicaments ou de dispositifs médicochirurgicaux et des noms de laboratoires ou de sociétés commerciales.
2. Adresser la proposition de participation sur le site de soumission des communications de la SFO www.sfo.asso.fr **avant le 30 novembre 2016** en indiquant le titre définitif du film et les noms des auteurs.

NOUVEAU ! Envoyer obligatoirement votre film sur le site de la SFO www.sfo.asso.fr, via votre compte créé pour la soumission 2017.

Règles de soumission de communications

Possibilité de présentation	Statut du 1 ^{er} auteur	Nombre de propositions autorisées
Communication orale	Le 1 ^{er} auteur doit être membre	Une seule proposition
Communication affichée		
Communication filmée		Nombre de propositions non-limité

COMMUNICATION AFFICHÉE

Les conditions sont les mêmes que celles requises pour la présentation des communications orales.

Les communications affichées habituellement sous forme numérique « e-poster » peuvent être doublées de leur forme « papier ». Les auteurs doivent indiquer leur choix au moment de la soumission sur notre site. En cas d'acceptation par le comité de lecture, ils s'engagent d'une part à envoyer leur fichier powerpoint sur le site dédié et d'autre part à installer leur affiche papier (1,50 m de haut sur 1 m de large) pendant le congrès. Ils s'engagent également à être présents auprès de leur poster pendant les sessions « poster » qui seront incluses dans le programme final.

Le choix par l'auteur d'une version papier de son poster doit être scrupuleusement respecté. Toute absence sera facilement repérable et sera considérée comme une non présentation d'une communication.

Un prix spécial du Secrétaire Général récompensera le meilleur poster affiché au congrès. Ce prix est de 3 000 Euros. Il sera attribué par un jury de 3 membres du Conseil d'Administration.

La non présentation d'une communication orale ou affichée ne permettra pas de proposer une communication pour l'année suivante.

Les e-posters seront consultables sur des moniteurs dédiés pendant le congrès et sur le site de la SFO après le congrès. Tout en restant certes un diaporama, l'e-poster doit pouvoir être lu facilement en 5 à 7 minutes ; il n'est pas sonorisé ; les illustrations doivent être privilégiées et les textes synthétiques ; l'insertion d'une courte séquence vidéo est possible.

ATTENTION, la soumission des e-posters n'est pas différente des autres soumissions.

Après acceptation, les consignes d'envoi spécifique vous seront rappelées par email et resteront détaillées sur le site, de même qu'un modèle d'e-poster.

La période de dépôt des e-posters sur le site www.sfo.asso.fr s'étendra du lundi 1^{er} février 2017 au lundi 3 avril minuit.



Aucun e-poster apporté directement au congrès ne sera accepté.

Instructions for posters

The conditions for submission are the same as for oral presentation.

Conventional poster presentations are digital but it is possible to have both digital and presentation on display boards.

To optimize the preparation of this facility, authors are asked to observe the following requirements: electronic posters are non-speaking, they must be easy to read in 5 to 7 minutes, figures are to be prioritized, short animation is possible. After acceptance of submission, authors will receive a separate e-mail with simplified instructions. Presentations on boards must be 1.50 m vertically and 1.00 horizontally. The author must be present beside his poster during specific poster sessions. E-posters should be sent from Monday, February 1, 2017, to Monday, April 3, 2017.

RAPPEL STATUTAIRE

« Tout orateur inscrit qui ne présente pas sa communication orale ou affichée, sauf raison de force majeure, ne pourra pas présenter de communication l'année suivante. Cette suspension sera portée à cinq ans si l'auteur n'a pas prévenu à temps le Secrétaire Général de l'impossibilité où il se trouve de venir ».

INFORMATIONS GÉNÉRALES

ACCÈS

Métro Ligne 1 » station Porte Maillot

Autobus Lignes 43, 73, 82 et PC

Voiture Périphérique, sortie Porte Maillot, Parking Maillot avec accès direct au Palais des Congrès

Train SNCF



Les membres inscrits peuvent demander au siège de la SFO, grâce au coupon de paiement figurant sur l'appel de cotisation, des bons de réduction SNCF donnant droit à 20 % de réduction.

Avion Air France et KLM Global Meetings

Référence : **29004AF**. Valable pour transport du **01/05/2017 au 14/05/2017**



Réductions sur une très large gamme de tarifs publics sur l'ensemble des vols Air France et KLM du monde, pouvant aller jusqu'à -47 % sur les lignes de France métropolitaine (Corse incluse)**. Connectez-vous sur le lien Internet de l'événement ou sur www.airfranceklm-globalmeetings.com pour : • obtenir les tarifs préférentiels consentis* • effectuer votre réservation • faire émettre votre billet électronique** • choisir votre siège à bord* • établir votre carte d'embarquement*.

Si vous réservez via le site AIR FRANCE & KLM Global Meetings, un justificatif sera joint à votre billet électronique. Si vous préférez traiter votre réservation et achat de billet par l'intermédiaire d'un point de vente AIR FRANCE KLM, ou par une agence de voyage habilitée, vous devez garder ce document pour justifier l'application des tarifs préférentiels. Pour connaître votre agence Air France et KLM la plus proche, consultez : www.airfrance.com ou www.klm.com. Vous devrez citer la référence ci-dessus pour identifier la manifestation enregistrée sur la base Air France en GDS : GGAIRAFGLOBALMEETINGS. Les programmes de fidélisation des compagnies partenaires d'Air France et KLM permettent d'accumuler des miles en utilisant des vols Air France ou KLM.

Veillez à être en possession de l'un ou l'autre des justificatifs selon votre mode de réservation car il peut vous être demandé à tout moment de votre voyage. * soumis à conditions, ** non disponible dans certains pays.

ORGANISATEUR

Société Française d'Ophtalmologie

17, Villa d'Alésia » F-75014 Paris » Tél. : 33 (1) 44 12 60 50 » Fax : 33 (1) 44 12 23 00

Email : sfo@sfo.asso.fr » Site Internet : <http://www.sfo.asso.fr>

ACCUEIL

Le 123^e Congrès se tiendra du 6 au 9 mai 2017 au Palais des Congrès de Paris » 2, place de la Porte Maillot » 75017 Paris

» **Activation des badges électroniques** à partir du vendredi 5 mai à 15 h 00

- pour les membres à jour de la cotisation 2017 et munis de leur badge électronique, un accueil leur est réservé au rez-de-chaussée du Palais des Congrès » Niveau 0 » Côté Neuilly,
- les autres congressistes devront se présenter à l'accueil habituel » Niveau 2 » Côté Neuilly

» **Inscription (cotisation et ateliers)** Ouverte dès le vendredi 5 mai à 15 h 00 » Niveau 2 » Côté Neuilly

» **Secrétariat et accueil général du congrès** Niveau 2 » Côté Neuilly

» **Service Presse** Niveau 2 » Côté Neuilly

EXPOSITION

Du samedi 6 au lundi 8 mai (09:00-19:00) et le mardi 9 mai (09:00-16:00)

Niveaux 1 et 2 (liste des exposants, pages 193-194, plans de l'exposition, pages 231 à 234)

ACTIVITÉ SCIENTIFIQUE

» **Présentation des communications orales, conférences** Niveaux 1, 2 et 3

» **Espace e-posters, e-films et posters affichés** » Niveau 2

» **Les cours de la SFO** Niveaux 2 et 3

HÉBERGEMENT ET RÉSERVATIONS

» **Renseignements**

EUROPA BOOKING & SERVICES a été missionné pour faciliter la réservation de l'hébergement des membres de la SFO, des congressistes et des exposants. Vous pouvez les solliciter sur <http://gipco-adns.com/site/4550/sfo+2016-votre+hotel>

Les sessions SFO du Congrès ainsi que les ateliers interactifs, les cours d'enseignement chirurgical ainsi que les journées d'Enseignement-Actualités, sont réservés aux membres de la Société Française d'Ophtalmologie à jour de leur cotisation annuelle (sauf dérogations prévues dans le règlement et les statuts de la SFO présentés en fin de programme).

COTISATION ANNÉE 2017 avec abonnement aux publications

	Senior		Étudiant	
	AVANT le 1 ^{er} mars 2017	APRÈS le 1 ^{er} mars 2017	AVANT le 1 ^{er} mars 2017	APRÈS le 1 ^{er} mars 2017
2 rapports numériques seuls	350 € □	450 € □	200 € □	250 € □
AVEC le rapport version papier « Ophtalmologie pédiatrique »	400 € □	500 € □	250 € □	300 € □
AVEC les rapports version papier « Ophtalmologie pédiatrique » et « Déficiences visuelles »	430 € □	530 € □	280 € □	330 € □

Conditions d'obtention du tarif ÉTUDIANT

Ne concernent que les DES, FFI européens, DFMS et DFMSA d'ophtalmologie (les DU et DIU ne sont pas acceptés).
Droit au tarif étudiant limité à cinq années et avoir moins de 35 ans.

La demande de renouvellement du statut ÉTUDIANT 2017 doit être faite sur <http://www.sfo.asso.fr> avant le 30 avril 2017.

- ❖ Pièces à transmettre **OBLIGATOIREMENT** sur votre compte du site www.sfo.asso.fr
(le statut étudiant 2017 ne pourra être accordé qu'après réception du justificatif).
- ❖ Étudiants français : carte d'étudiant 2016-2017.
- ❖ Étudiants étrangers : certification de scolarité par la faculté 2016-2017.

Les membres à jour de cotisation bénéficient chaque année des avantages suivants : entrée au Congrès et à l'exposition, aux rapports annuels et des travaux du Congrès (Revue « Le Journal Français d'Ophtalmologie »).

BADGES

Le port du badge de membre titulaire est obligatoire. Il sera exigé au contrôle d'entrée des salles de conférences, des ateliers, du salon d'exposition et au pavillon d'Armenonville.

LES COURS DE LA SFO

La fiche d'inscription aux ateliers interactifs, aux cours d'enseignement chirurgical peut être retournée au siège de la SFO avant le 15 avril 2017, date de réception à la SFO, accompagnée de votre règlement par chèque payable en France ou par carte bancaire, ou présentée à l'accueil du Congrès dès le vendredi 5 mai 2017 de 15h à 19h.

PARTICIPATION

Ateliers interactifs et d'enseignement chirurgical sur simulateur : coût forfaitaire de 100 euros pour 1 à 3 cours.
Au-delà, chaque cours supplémentaire coûte 50 euros. Les 3 ateliers pratiques ont un coût forfaitaire de 50 euros.

LANGUES UTILISÉES

La langue officielle du congrès est le français mais l'anglais est autorisé pour les présentations des communications orales aux séances du Congrès. La présentation du rapport se fera en français ou en anglais avec interprétation simultanée dans les deux langues.

MODALITÉS D'INSCRIPTION POUR LES ORTHOPTISTES

En raison de l'intérêt des orthoptistes pour le sujet du Rapport, le conseil d'administration de la SFO a décidé de mettre en place une organisation pour la présentation du Rapport.

Ainsi, les orthoptistes auront plusieurs options :

1. devenir membre associé de la SFO ce qui leur donne les mêmes droits que les membres titulaires, y compris le vote en assemblée générale. La cotisation est la même que pour les membres titulaires avec le choix possible d'obtenir les rapports sous forme papier ;
2. régler une cotisation spécifique à la SFO de 100 euros qui leur donne l'accès à toutes les conférences SFO et leur permettra donc d'assister à la présentation du Rapport dans la salle Maillot le mardi 9 mai 2017. Cette cotisation permet d'obtenir également la version papier du premier rapport pour 50 euros et du second rapport pour 30 euros.

Les orthoptistes, ainsi que les étudiants en orthoptie, pourront s'inscrire selon la modalité choisie lors du Congrès de la SFO, au stand d'accueil dédié, niveau 2, dès le vendredi 5 mai 2017 à 15h00.

INFORMATION LÉGALE DE LA LOI INFORMATIQUE ET LIBERTÉS

Les informations recueillies sont nécessaires pour votre adhésion.

Elles font l'objet d'un traitement informatique et sont destinées au secrétariat de l'association. Conformément à la loi « informatique et libertés » du 6 janvier 1978 modifiée en 2004, vous bénéficiez d'un droit d'accès et de rectification aux informations qui vous concernent.

Si vous souhaitez exercer ce droit et obtenir communication des informations vous concernant, veuillez vous adresser à la Société Française d'Ophthalmologie, email : sfo@sfo.asso.fr

Vos coordonnées seront données à nos partenaires (exposants-associations) si vous acceptez que votre badge soit scanné lors d'une visite d'un stand ou d'une participation à un symposium.

Hall Maillot » Niveau 2

Association des Donneurs de Voix (Bibliothèques Sonores)

Centre Administratif » 25 rue Fresnel » 19100 Brive
Tél. : 05 55 87 18 87 » Fax : 05 55 86 16 14
Email : secretariat@advbs.fr » Site : www.advbs.fr

Association DMLA

CHI de Créteil » Service d'Ophthalmologie
40 avenue de Verdun » 94000 Créteil
Tél. : 0800 880 660
Email : postmaster@association-dmla.com
Site : www.association-dmla.com

Association Française des Amblyopes Unilatéraux (AFAU)

11 rue Clapeyron » 75008 Paris
Tél. : 01 43 87 04 11
Email : voir@voiretprevoir.net » Site : www.afau.asso.fr

Association Française du Gougerot Sjögren et des syndromes secs (AFGS)

9 rue du Château » 67540 Ostwald
Tél./Fax : 03 69 81 43 31
Email : contact@afgs-syndromes-secs.org
Site : www.afgs-syndromes-secs.org

Association France Glaucome

41 avenue Edouard Vaillant » 92100 Boulogne-Billancourt
Tél. : 01 71 16 11 95 » Fax : 01 71 16 11 94
Email : assofrglaucome@gmail.com
Site : www.associationfranceglaucome.fr

Association GENIRIS

8 rue Danicourt » 92240 Malakoff
Tél. : 06 58 29 75 27
Email : associationgeniris@gmail.com
Site : www.geniris.fr

Association Inflamm'Œil

13 rue Dubrunfaut » 75015 Paris
Tél. : 01 74 05 74 23
Email : contact@inflammoeil.org » Site : www.inflammoeil.org

Association Microphthalmie France

33 rue Marc Chagall » 49000 Angers
Email : asso.microphthalmie@gmail.com
Site : www.asso-microphthalmie.org

Association Mouvement Nystagmus

33bis rue Thomas Lemaitre » 92000 Nanterre
Email : contact@nystagmus.fr » Site : www.nystagmus.fr

Association OVR

Chez M. Alain LAFORET
80 avenue S. Allende » 91240 Saint-Michel-sur-Orge
Tél. : 06 21 54 00 13
Email : contact@asso-ovr.fr » Site : www.asso-ovr.fr

Association Rétina France

2 chemin du Cabirol » CS 90062 » 31771 Colomiers cedex
Tél. : 05 61 30 20 50 » Fax : 05 61 78 91 00
Email : info@retina.fr » Site : www.retina.fr

Banque Française des Yeux (BFY)

172 rue de Charonne » 75011 Paris
Tél. : 01 42 77 19 21 » Fax : 01 42 77 04 74
Email : contact@bfy.asso.fr » Site : www.bfy.asso.fr

GENESPOIR : Association des Albinismes

3 rue de la Paix » 35000 Rennes
Tél. : 02 99 30 96 79
Email : genespoir@wanadoo.fr » Site : www.genespoir.org

Guide-Vue.fr

418 rue du Mas de Verchant
BP 12 » 34935 Montpellier Cedex 9
Tél. : 09 66 80 71 69
Email : contactpro@guide-vue.fr
Site : www.guide-vue.fr

Organisation pour la Prévention de la Cécité (OPC)

17 Villa d'Alésia » 75014 Paris
Tél. : 01 44 12 41 90
Email : opc@opc.asso.fr » Site : www.opc.asso.fr

RETINOSTOP

26 rue d'Ulm » 75005 Paris
Tél. : 01 34 61 02 93
Email : retinostop@retinostop.org
Site : www.retinostop.org

Union Nationale des Aveugles et Déficients Visuels (UNADEV)

12 rue de Coursol » 33000 Bordeaux
Numéro gratuit : 0800 942 238 » Site : www.unadev.com

Les coordonnées des associations sont présentes sur le site www.sfo.asso.fr,
rubrique « Congrès 2017 »

ABR	ASSOCIATIONS	Voir pages
ACADEMIE	Académie Française d'Ophtalmologie	-
AFG	Association France Glaucome	-
AFGS	Association Française du Gougerot Sjögren et des syndromes secs	-
AFO	Association Française d'Orthoptique	73
AFOP	Association Française d'Ophtalmo-Pédiatrie	139
AFSOP	Association Francophone de Strabologie et d'Ophtalmologie Pédiatrique	74, 108
ANJO	Association Nationale des Jeunes Ophtalmologistes	47
AOTF	Association des Ophtalmo Togolais de France	72
ARIBa	Association francophone des professionnels de basse vision	107
AUO	Association des Utilisateurs du logiciel O+	72
BFY	Banque Française des Yeux	138
CADET	Cercle d'Action pour le Dépistage, l'Exploration et le Traitement des troubles visuels	72
CAPSO	Club d'Anatomie Pathologie Spécialisée en Ophtalmologie	47
CFSR	Club Francophone des Spécialistes de la Rétine	75
CIO	Club d'Inflammation Oculaire	77
CNOF	Club de Neuro-Ophtalmologie Francophone	109
COHF	Collège des Ophtalmologistes des Hôpitaux généraux de France	106
COML	Conférences d'Ophtalmologie Médico-Légale	107
CORNÉE	Club Cornée	103
COUF	Collège des Ophtalmologistes Universitaires de France	72
CTEREO	Club de Travail, d'Etude et de Recherche en Echographie en Ophtalmologie	78
DHU	Département Hospitalo-Universitaire « Vision et handicaps »	72
EAO	Entretiens Annuels d'Ophtalmologie	110, 140
EBO	European Board of Ophthalmology	46
GEFROP	Groupe d'Etude Français de la Rétinopathie des Prématurés	73
GOA	Groupe Ophtalmo-Allergo	113
INFLAM	Inflamm'œil	-
IOAT-LCT	International Organization Against Trachoma - Ligue française Contre le Trachome	80
JASE	Jeunes Amis de la Strabologie Européenne	72
MELACHONAT	Groupe de travail Mélanome Oculaire	-
NOSO	Nouvelles Organisations des Soins Ophtalmologiques	81
OPC	Organisation pour la Prévention de la Cécité	72
OPH-SNCF	Réunion des OPH-SNCF	138
ORDVI	Ophtalmologistes Référents Déficience Visuelle	72

ABR ASSOCIATIONS		Voir pages
PHRC	Programme Hospitalier de Recherche Clinique	106
SAFIR	Société de l'Association Française des Implants intra-oculaires et de chirurgie Réfractive	48, 82
SECRÉTAIRE	Formation des secrétaires en Ophtalmologie	46
SEVE	Société d'Explorations Visuelles et d'Electrophysiologie	51
SFG	Société Française du Glaucome	52
SFHO	Société Francophone d'Histoire de l'Ophtalmologie	53
SFOALC	Société Française des Ophtalmologistes Adaptateurs de Lentilles de Contact	111
SFOP	Société Française d'OculoPlastie	112
SFRÉTINE	Société Française de Rétine	114
SGOF	Société de Génétique Ophtalmologique Francophone	54
SIFO	Société des Infirmières Françaises en Ophtalmologie	116
SNFDO	Syndicat National des Fabricants et des Distributeurs en Ophtalmologie	-
SNOF	Syndicat National des Ophtalmologistes de France	79
SOPREF	Société Ophtalmologique Plastique – Reconstructrice – Esthétique Française	85

L'entrée aux salles de conférences est clairement précisée dans le programme de chaque association.

NOUVEAUTÉ : tous les membres de la SFO à jour de leur cotisation ont maintenant accès libre aux sessions organisées par la plupart des associations. Cet accès libre est clairement mentionné dans le programme de chaque association.

PAVILLON DE LA TECHNOLOGIE ET DE LA COMMUNICATION

Niveau 2

E-SPACE

Les e-posters et e-films sont consultables sur 50 moniteurs. Tous les congressistes peuvent venir voter pour les prix du meilleur e-poster et du meilleur e-film.

VILLAGE DES ÉDITEURS

Vous trouverez tous les ouvrages d'ophtalmologie que vous proposent les éditeurs.

***** Sur le stand Elsevier, le point de retrait des rapports papier vous attend.**

VILLAGE DES ASSOCIATIONS

Présentation des associations de patients, des ONG et autres. Venez nombreux apporter votre soutien aux associations. Voir la liste en page 25.

ESPACE JEUNES OPH

Lieu d'échange et d'information pour les jeunes et les moins jeunes. Conférences flash organisées tous les jours du samedi au lundi inclus.

POSTERS AFFICHÉS

Dans un espace convivial. Sessions spéciales le samedi et le lundi après-midi pour discuter avec les auteurs des posters.

ESPACE DE REDIFFUSION

Les principales sessions de la veille seront retransmises le lendemain.

Samedi 6 mai	10:30-12:00	EXPO-Flash en direct
	14:00-15:30	EXPO-Flash
	15:30-17:30	Conférence-débats » Tumeurs oculaires malignes
Dimanche 7 mai	08:00-09:30	EXPO-Flash
	09:30-11:30	Conférence-débats » Tumeurs oculaires malignes
	12:30-14:00	EXPO-Flash
	14:00-15:45	Second rapport : Déficiences visuelles
	15:45-17:45	Conférence-débats » OCT-Angiographie
Lundi 8 mai	08:00-09:30	EXPO-Flash
	09:30-11:30	Conférence-débats » Dystrophies de cornée
	11:30-12:00	Conférence invitée » Prise en charge allégée de la cataracte. Dr P. MONTAN
	12:30-14:00	EXPO-Flash
	14:00-15:30	Conférence-débats » Cancérologie et Médecine interne
	15:30-16:00	Conférence invitée » Vitrorétinopathie familiale exsudative, nouveautés diagnostiques et thérapeutiques. Dr B. CORCOSTEGUI
16:00-17:45	Second rapport : Déficiences visuelles	
Mardi 9 mai	08:00-09:30	EXPO-Flash
	09:30-11:30	Conférence-débats » La photophobie
	11:30-12:00	Conférence invitée » Prise en charge allégée de la cataracte. Dr P. MONTAN
	12:30-14:00	EXPO-Flash
	14:00-16:00	Conférence-débats » Uvéites et glaucome
	16:00-16:30	Conférence invitée » Vitrorétinopathie familiale exsudative, nouveautés diagnostiques et thérapeutiques. Dr B. CORCOSTEGUI
	16:30-17:00	Conférence invitée » Chirurgie cornéenne réfractive au laser, biomécanique de la cornée et qualité optique. Dr D. REINSTEIN

SAMEDI 6 MAI

Pages 08:00 09:00 10:00 11:00 12:00 13:00 14:00 15:00 16:00 17:00 18:00 19:00 20:00

Focus » Nouveautés en corrections optiques	31		242AB » N2																	
EXPO-Flash	31			242AB » N2																
Cornée	32		252AB » N2																	
Tumeurs	33		Maillot » N2																	
Conférence-Débats » Tumeurs oculaires malignes	33			Maillot » N2																
Rétine chirurgicale	34		342AB » N3																	
Ophtalmologie pédiatrique ①	35		352AB » N3																	
Présentation du second rapport » Déficiences visuelles	36									Bleue » N2										
Conférence-Débats » OCT-Angiographie (OCTA)	36																			Bleue » N2
Explorations fonctionnelles	37									242AB » N2										
Surface oculaire	38									252AB » N2										
Symposium européen » IOL in children: when, what, how and who?	39									Maillot » N2										
Cataracte de l'enfant – Cataracte	40																			Maillot » N2
Rétine médicale ①	41									342AB » N3										
Épidémiologie – Oculoplastie	42									351 » N3										
Symposium franco-libanais » Cross-linking	43									352AB » N3										
Session posters affichés	39																			N2 » Côté Neuilly
ENSEIGNEMENT-ACTUALITÉS » CEil et diabète	44									Bleue » N2										
COURS D'ENSEIGNEMENT CHIRURGICAL sur simulateur	45									N2 » Côté Neuilly	N2 » Côté Neuilly									N2 » Côté Neuilly
ATELIERS INTERACTIFS	45																			
» Erreurs à ne pas commettre devant une tumeur de la conjonctive																				362/363 » N3
» Interprétation du champ visuel																				353 » N3
» OCT et OCT-Angio du pôle postérieur																				343 » N3
» Chirurgie palpébrale																				353 » N3
» IVT en pratique																				343 » N3
LA SFO ACCUEILLE...																				
ANJO	47																			243 » N2
CAPSO	47																			243 » N2
Formation de secrétaires en ophtalmologie	46									Passy » N1										Passy » N1
SAFIR	48									Bordeaux » N3										Bordeaux » N3
SEVE	51																			341 » N3
SFG	52									Havane » N3										Havane » N3
SFHO	53									253 » N2										253 » N2
SGOF	54									351 » N3										
LES SYMPOSIUMS en partenariat avec la SFO	190																			
» ABBVIE																				351 » N3
» ALLERGAN																				Maillot » N2
» BAYER																				Havane » N3
» HORUS-PHARMA																				243 » N2
» NOVARTIS SURFACE																				342AB » N3
» OPTIC 2000																				253 » N2
» QUANTEL MEDICAL																				241 » N2
» PFIZER Maghreb » Glaucome																				241 » N2
» SANOTEK																				243 » N2
» THEA																				Passy » N1

DU SAMEDI 6 AU MARDI 9 MAI

08.00 09.00 10.00 11.00 12.00 13.00 14.00 15.00 16.00 17.00 18.00 19.00 20.00

Communications affichées (e-posters) et communications filmées (e-film)	141 161																				
																					e-space » N2

ATELIERS DU SAMEDI 6 MAI 2017

- 10:00 **Les évolutions récentes législatives et réglementaires de la filière visuelle. L'impact sur la pratique.**
T. BOUR
- 11:00 **Vous souhaitez être chirurgien ? Comment la contactologie peut vous y aider.**
Intervention Johnson & Johnson. F. VAYR
- 11:30 **Installation, combien ça coûte. L'installation en chiffres.**
M.A. CHATEL, J. BULLET
- 15:00 **Les différents modes d'installation, seul, en groupe...**
M.A. CHATEL, J. BULLET
- 17:00 **Le cabinet : agencement/ergonomie.**
M.A. CHATEL

PROGRAMME DE REDIFFUSIONS
DES CONFÉRENCES

Espace de rediffusion » Niveau 2 » Côté Neuilly

SAMEDI 6 MAI

10:30-12:00	EXPO-Flash (en direct)
14:00-15:30	EXPO-Flash
15:30-17:30	Conférence-débats » Tumeurs oculaires malignes

SESSION POSTER

Niveau 2 » Côté Neuilly » 17 h00-18 h00

Dr C. ELMALEH

Il est donné la possibilité aux auteurs de poster de présenter, en plus de la forme traditionnelle des e-posters, un poster affiché. Les panneaux portant ces posters seront installés au niveau 2 dans le pavillon de la technologie et de la communication. Les posters seront affichés du premier au dernier jour du congrès. Au cours de deux sessions spéciales, l'une le samedi après-midi et l'autre le lundi après-midi de 17 h00 à 18 h00, les auteurs seront présents auprès de leur poster pour que vous puissiez leur poser des questions sur leur travail. Un café vous sera offert à cette occasion. N'hésitez pas à venir rencontrer ces auteurs qui auront beaucoup de choses à vous apprendre en plus de ce qui sera affiché.

Salle 242AB ✎ Niveau 2

Organisateurs : Dr I. COCHEREAU et Dr X. SUBIRANA

NOUVEAUTÉS EN CORRECTIONS OPTIQUES

09:00 **Réfraction automatique : comment aller vite sans se tromper.** P. MORIZET

Les nouveaux verres. T. HURBLI

Les corrections extrêmes. P. GARDON

Comment gérer « je vois mal avec mes nouvelles lunettes ». X. SUBIRANA

DISCUSSION.

Réfraction chez l'enfant : les pièges à éviter. C. SPEEG-SCHATZ

Orthokératologie. M. LECONTE

Nouvelles lentilles. F. MALLET

DISCUSSION.

10:30 **FIN.**



EXPO-Flash

Salle 242AB ✎ Niveau 2

Organisatrice : Dr I. COCHEREAU

PRÉSENTATION DES NOUVEAUTÉS PAR LES EXPOSANTS

10:30 **NOUVEAU !** Pour la 1^{re} année la SFO organise une session spéciale intitulée « EXPO-Flash »

Ce sera l'occasion privilégiée pour les exposants de venir présenter en public leurs innovations pharmaceutiques ou matérielles, dont ils exposeront les intérêts durant un flash de 3 diapos.

En quelques minutes, vous aurez ainsi un panorama complet de toutes les innovations qui vous permettra de cibler précisément les visites des stands selon vos pôles d'intérêt.

Ces présentations seront enregistrées et diffusées pendant tout le congrès.

Nous comptons sur votre présence nombreuse pour dynamiser ce rendez-vous annuel. La liste des sociétés participantes sera diffusée sur l'appli congrès « SFO 2017 » et dans le fascicule « Programme des symposiums » distribué au congrès.

11:30 **FIN.**

COMMUNICATIONS ORALES

Salle 252AB ✨ Niveau 2

Président de séance : Dr J.-M. PERONE

CORNÉE

- 08:40 **Rosacée oculaire : à propos de 78 yeux.** 001
MESKINI M*, SOLTANI L, BELGHMAIDI S, HAJJI I, MOUTAOUAKIL A (*Marrakech, Maroc*)
- 08:50 **Intérêt des lentilles sclérales dans la prise en charge de la kératopathie neurotrophique.** 002
MOHAMED ANVER J*, DELCAMPE A, GUEUDRY J, FAVENNEC L, MURAINÉ M (*Rouen*)
- 09:00 **Kératites herpétiques liées à des virus résistants : données cliniques et virologiques d'une série de cas.** 003
NEGRIER P* (*Le Kremlin-Bicêtre*), DEBACK C (*Villejuif*), BURREL S, BOUTOLLEAU D (*Paris*), REYNAUD C, MGARRECH M, BARREAU E, LABETOUILLE M, ROUSSEAU A (*Le Kremlin-Bicêtre*)
- 09:10 **Kératites bactériennes et fongiques : résultats microbiologiques de 2009 à 2015 avec le dispositif eSwab® au CHRU de Lille. Une étude épidémiologique.** 004
MORELLO C*, LABALETTE P, ROULAND JF (*Lille*)
- 09:20 **Évaluation in vivo de l'efficacité du voriconazole en collyre sur un modèle de kératite à Acanthamoeba polyphaga chez le rat.** 005
GUEUDRY J*, LE GOFF L, COMPAGNON P, LEFEVRE S, AKNINE C, DUVAL F, RAZAKANDRAINIBE R, FRANCOIS A, FAVENNEC L, MURAINÉ M (*Rouen*)
- 09:30 **DISCUSSION.**
- 09:40 **Modèle de cicatrisation épithélial sur cornées humaines conservées ex-vivo en bioréacteur.** 006
GUINDOLET D* (*Paris*), CROUZET E, HE Z, BERNARD A, PERRACHE C, FOREST F, PEOC'H M, GAIN P, THURET G (*Saint-Étienne*), GABISON E (*Paris*)
- 09:50 **La lentille sclérale comme nouveau dispositif de délivrance des antibiotiques dans le traitement des kératites bactériennes : étude préclinique sur l'utilisation de l'ofloxacine.** 007
LABALLE R* (*Le Mans*), VIGNE J (*Paris*), GOUX D, DENION E (*Caen*), PISELLA PJ (*Tours*)
- 10:00 **Effet d'un nouvel agent de thérapie matricielle pour le traitement des ulcères cornéens toxiques persistants après kératite bactérienne traitée par collyres antibiotiques fortifiés.** 008
CHAPPELET MA*, BERNHEIM D, CHIQUET C, ROMANET JP, APTEL F (*Grenoble*)
- 10:10 **Évaluation de l'injection intrastromale du voriconazole dans les abcès fongiques.** 009
BELGADI S*, BELGHMAIDI S, AHAMMOU H, HAJJI I, MOUTAOUAKIL A (*Marrakech, Maroc*)
- 10:20 **Courbe d'apprentissage de la DMEK selon la technique de Muraine.** 010
MEHANNA C*, BOURGES JL (*Paris*)
- 10:30 **Comparaison des résultats cliniques et de l'expérience chirurgicale des DMEK et DSAEK : une étude prospective sur 100 yeux.** 011
SITBON C*, STEFAN S, NGUYEN KIM P, COCHEREAU I, GABISON E (*Paris*)
- 10:40 **DISCUSSION.**
- 10:50 **Greffes endothéliales de type DMEK dans le traitement des séquelles cornéennes des endothélites virales.** 012
GABISON E*, GUINDOLET D, STEPHAN S, NGUYEN KIM P, DOAN S, COCHEREAU I (*Paris*)
- 11:00 **Grefe de cornée lamellaire antérieure et postérieure : un greffon pour deux receveurs.** 013
PRISANT O* (*Paris*)
- 11:10 **Grefe de cornée dans le kératocône : impact de l'atopie.** 014
MASLIK Y*, BELGHMAIDI S, BAALI M, HAJJI I, MOUTAOUAKIL A (*Marrakech, Maroc*)
- 11:20 **Conception d'un wet-lab fidèle à la pratique chirurgicale pour formation et entraînement à la chirurgie DMEK.** 014-2
FAMERY N*, GUINDOLET D, NGUYEN KIM P, STEFAN S, COCHEREAU I, GABISON E (*Paris*)
- 11:30 **Diathermie à aiguille fine de la néovascularisation cornéenne : à propos de 11 cas.** 015
BELGHMAIDI S*, BAALI M, AHAMMOU H, HAJJI I, MOUTAOUAKIL A (*Marrakech, Maroc*)
- 11:40 **Traitement de reconstruction de la cornée antérieure du chien et du chat avec une membrane amniotique humaine dévitalisée et déshydratée.** 016
COGNARD S* (*Chenôve*), FAMOSE F, CAZALOT G (*Blagnac*), AZOULAY T (*Strasbourg*), CASSAGNES C (*Nice*), BARNOUIN L (*Mions*), DOUET JY (*Toulouse*)
- 11:50 **DISCUSSION.**
- 12:00 **FIN.**

COMMUNICATIONS ORALES

Salle Maillot » Niveau 2

Présidents de séance : Dr J.-P. CAUJOLLE et Dr N. CASSOUX

TUMEURS

- 08:10 **Bevacizumab dans le traitement du glaucome néovasculaire dans le mélanome uvéal traité par protonthérapie.** **017**
 MAHDJOUBI A*, LEMAITRE S, LÉVY-GABRIEL C, LUMBROSO LE ROUIC L, DENDALE R, SAVIGNONI A, DESJARDINS L, CASSOUX N (Paris)
- 08:20 **Régression de métastases choroïdiennes grâce aux nouvelles thérapies oncologiques ciblées : une série de cas.** **018**
 LEREUIL T*, THIBAUD M, ANH-MINH N, DENIS P, KODJIKIAN L (Lyon)
- 08:30 **Néoplasies épidermoïdes de la surface oculaire dans le Xeroderma Pigmentosum.** **019**
 SAIDJ K*, HALKOUM R, GHERRAS S, TIAR M (Alger, Algérie)
- 08:40 **Apport du collyre à la Mitomycine 0,04 % dans la prise en charge thérapeutique du mélanome de la conjonctive associé à une mélanose primitive acquise avec atypies.** **020**
 LEVY-GABRIEL C*, CHALTIEL L, DENDALE R, CASSOUX N, DESJARDINS L (Paris)
- 08:50 **Restauration de la microstructure fovéolaire et résultats fonctionnels dans une cohorte de 90 patients (104 yeux) atteints de rétinoblastome fovéolaire après traitement par chimiothérapie intraveineuse ou intra-artérielle.** **021**
 STATHOPOULOS C* (Lausanne, Suisse), SAY EAT, SHIELDS C (Philadelphia, États-Unis)
- 09:00 **DISCUSSION.**
- 09:10 **Prise en charge du rétinoblastome : expérience du service d'ophtalmologie pédiatrique du centre hospitalier universitaire de Casablanca (Maroc).** **022**
 ZOUHAIR Y*, BOUZIANE I, SAADALLAOUI A, MORSLI I, ELMAALOU M, ALLALI B, ELKETTANI A, ZAGHLOUL K (Casablanca, Maroc)
- 09:20 **Évaluation des mélanomes de la choroïde par angiographie fluorescéinique et ICG panoramique (150°). Analyse statistique et implications thérapeutiques.** **023**
 ZOGRAFOS L*, SCHALENBOURG A (Lausanne, Suisse)
- 09:30 **Les tumeurs orbitaires intraconiques : quelle attitude ?** **024**
 DUCASSE A*, LITRE CF, ARNDT C, MEROL JC, LARRÉ I (Reims)
- 09:40 **Carcinomes basocellulaires palpébraux : résultats d'une prise en charge initiale chirurgicale.** **025**
 POIGNET B*, GARDRAT S, DENDALE R, CASSOUX N, DESJARDINS L, LEVY-GABRIEL C (Paris)
- 09:50 **DISCUSSION.**

10:00

CONFÉRENCE-DÉBATS

Salle Maillot » Niveau 2

Organisateurs : Dr J.-P. CAUJOLLE et Dr N. CASSOUX

TUMEURS OCULAIRES MALIGNES

- » Le rétinoblastome. L. DESJARDINS
- » Échographie et IRM dans les tumeurs oculaires : leurs apports diagnostiques. O. BERGES
- » Le mélanome de la choroïde : son diagnostic et sa prise en charge thérapeutique en 2017. N. CASSOUX
- » Prise en charge des tumeurs conjonctivales malignes. J.-P. CAUJOLLE
- » Les tumeurs malignes des paupières. F. MOURIAUX

12:00 **FIN.**

COMMUNICATIONS ORALES

Salle 342AB ✨ Niveau 3

Président de séance : Dr A. ZAYANI

RÉTINE CHIRURGICALE

- 08:30 **Perte axonale dans les membranes épirétiniennes : intérêt de l'OCT peropératoire.** **026**
BEN ABDALLAH M*, AFRIAT M (*Reims*), DENOYER A (*Paris*), ARNDT C (*Reims*)
- 08:40 **Validation d'un score prédictif de bonne récupération visuelle après chirurgie combinée de cataracte et membrane épirétinienne idiopathique.** **027**
MAUPIN E*, KAUFFMANN Y, BOUCHE-PILLON J, BAUDIN F, BLANC J, BARRÉNÉCHÉA E, BRON AM, CREUZOT-GARCHER C (*Dijon*)
- 08:50 **Apports du lambeau de membrane limitante interne dans la chirurgie des trous maculaires : résultats anatomiques et fonctionnels.** **028**
LORENZI U* (*Avignon*), PARRAT E (*Baie Mahault, Guadeloupe*), ASSOCIATION P1 (*Mougins*)
- 09:00 **La technique de la limitante interne inversée dans la chirurgie du trou maculaire.** **029**
ZAFAD R* (*Casablanca, Maroc*)
- 09:10 **Transposition de la membrane limitante interne dans le traitement des trous maculaires. Une étude pilote descriptive (ILMT).** **030**
LENOBLE P*, SOUDIER G, NASICA X, KLINGER V (*Mulhouse*), MEYER L (*Colmar*), AUFFRET E (*Strasbourg*)
- 09:20 **DISCUSSION.**
- 09:30 **Intérêt de l'imagerie multimodale dans le diagnostic et la prise en charge des membranes épi-rétiniennes.** **031**
THOUVENIN R*, PHILIPPAKIS E, COUTURIER A, TADAYONI R (*Paris*)
- 09:40 **Interface vitréo-maculaire de l'œil controlatéral dix ans après une chirurgie de trou maculaire.** **032**
GUILLEMIN M*, ARNOULD L, MEILLON C, DESCHASSE C, GABRIELLE PH, BRON AM, CREUZOT-GARCHER C (*Dijon*)
- 09:50 **Modifications structurelles de la rétine externe en tomographie par cohérence optique, facteur prédictif de récupération visuelle chez les patients opérés de membrane épirétinienne.** **033**
CHENY T*, AFRIAT M, GRUCHOCIAK S, DUCASSE A, ARNDT C (*Reims*)
- 10:00 **Prévalence de l'œdème maculaire cystoïde dans les décollements de rétine rhéomatogènes.** **034**
BARRÉNÉCHÉA E*, DESCHASSE C, BLANC J, MAUPIN E, BRON AM, CREUZOT-GARCHER C (*Dijon*)
- 10:10 **Imagerie des adhésions et tractions vitréo-maculaires par OCT grand champ chez les patients non diabétiques.** **035**
FINKLER G*, DELBOSC B, SALEH M (*Besançon*)
- 10:20 **DISCUSSION.**
- 10:30 **Glaucome néovasculaire secondaire à une occlusion rétinienne : traitement chirurgical chez des patients à faible pronostic visuel.** **036**
LE ROUIC JF*, BADAT I, BECQUET F (*Nantes*)
- 10:40 **Choriorétinopathie séreuse centrale : corrélation structure-fonction lors de la réapplication des décollements séreux rétiens.** **037**
QUEROMES P*, MREJEN S, PUGLIESE T, BENESTY J, AUDIO I, SAHEL JA, PAQUES M (*Paris*)
- 10:50 **Description à la phase aiguë des clichés du pôle postérieur en autofluorescence et OCT maculaire après vitrectomie 23 gauges ou cryoindentation pour décollement de rétine rhéomatogène.** **038**
NGO C*, SIDE W, LETESSON E, MURAINÉ M, PORTMANN A (*Rouen*)
- 11:00 **Toxicité supposée d'un perfluoro-octane purifié : une série de 51 cas.** **039**
SOUTEYRAND G*, TOBALEM S (*Genève, Suisse*), JACQUIER P, ROQUELAURE D (*Lausanne, Suisse*), MALCLÈS A, THUMANN G (*Genève, Suisse*)
- 11:10 **Prise en charge chirurgicale des hématomes maculaires par double injection sous rétinienne de rTPA et Aflibercept : à propos de 7 cas.** **039-2**
THIERY T* (*Brest*), MERCE E (*Cannes*), MARTIANO D (*Nice*), DELAFOY I, L'HELGOUALC'H G, COCHENER B, BAZIN L (*Brest*)
- 11:20 **DISCUSSION.**
- 11:30 **FIN.**

Salle 352AB ❖ Niveau 3

Président de séance : Dr P. DUREAU

OPHTALMOLOGIE PÉDIATRIQUE 0

- 08:30 **Troubles oculomoteurs acquis de l'enfant : de la clinique à la neuro-imagerie.** **040**
DERRIEN S*, KOSKAS P, TOANEN V, DUREAU P, CAPUTO G, VIGNAL-CLERMONT C (Paris)
- 08:40 **Mise à jour à trois ans de l'étude CONGLAU, PHRC national sur le glaucome congénital.** **041**
LENANCKER P*, GOGNEAUX L, ROULAND JF (Lille), DENIS D (Marseille), DUREAU P (Paris), MILAZZO S (Amiens), LE MEUR G (Nantes), DENIS P (Lyon), SPEEG-SCHATZ C (Strasbourg), MORTEMOSQUE B (Rennes), JALLET G (Angers), KOROBELNIK JF (Bordeaux)
- 08:50 **Suivi des uvéites pédiatriques : présentation d'une plateforme informatique multidisciplinaire de collecte des données (JIR-cohorte).** **042**
DE LASSUS A*, VAUDAUX J, PASSARIN O, THEODOROPOULOU K, CARLOMAGNO R, VON SCHEVEN A (Lausanne, Suisse), BELOT A (Lyon), HENTGEN V (Versailles), HOFER M, GUEX-CROSIER Y (Lausanne, Suisse)
- 09:00 **Exophtalmie bilatérale révélatrice d'une leucémie aiguë myéloïde.** **043**
EPEE E*, KOKI G, ABOUBAKAR H (Yaoundé, Cameroun), EBANA S (Douala, Cameroun), DOVOHMA A, NOA G, MVLONGO TSIMI C, EBANA MC (Yaoundé, Cameroun)
- 09:10 **Urgences tumorales orbitaires pédiatriques, série de 6 cas cliniques intéressants.** **044**
FARAH E*, ZMUDDA M, PUTTERMAN M, GALATOIRE O (Paris)
- 09:20 **Prix SFO de la Francophonie 2017 – Causes de cécité et de basse vision chez des enfants déficients visuels fréquentant les écoles pilotes du programme d'éducation intégré de la région du Sud-Ouest du Cameroun.** **045**
MAYOUEGO KOUAM J*, ENYAMA D (Douala, Cameroun), EBANA S, EBANA MC (Yaoundé, Cameroun)
- 09:30 **DISCUSSION.**
- 09:40 **Intérêt d'une correction optique totale chez les enfants présentant des chalazions : à propos de 46 cas.** **046**
STRAUB M*, PROTHIÈRE D, RAHON A, RISSEL S, SANTINI L, BURILLON C (Lyon)
- 09:50 **Étude des facteurs de risques cliniques et chirurgicaux prédisposant à l'exotropie consécutive.** **047**
BRYSELBOUT S*, ROUSSEL C, GOZLAN S, PROMELLE V, MILAZZO S (Amiens)
- 10:00 **Les manifestations ophtalmologiques chez les enfants trisomiques 21 : à propos de 65 cas.** **048**
BAROUDI S*, BAKHSH M, SOLTANI L, AJDAKAR S (Marrakech, Maroc)
- 10:10 **Évaluation de la corrélation entre l'angle de déviation en degrés et le mouvement oculaire horizontal, par une méthode photographique reproductible.** **049**
KIM-RÉGNIER C*, COURET C, LASSALLE D, LEBRANCHU P, LE MEUR G, PECHEREAU A (Nantes)
- 10:20 **Les nystagmus des gliomes des voies visuelles. Étude clinique et oculographique.** **050**
ROBERT M* (Paris), GRILL J (Villejuif), MOREAU T (Cachan), BODDAERT N, PUGET S, BREMOND-GIGNAC D, VIDAL P (Paris)
- 10:30 **Les facettes du syndrome PHACES.** **051**
BOUCHER S*, RODIER BONIFAS C (Lyon), GUIBAUD L (Bron), BURILLON C (Lyon)
- 10:40 **DISCUSSION.**
- 10:50 **Le syndrome de Goldenhar : aspects cliniques et traitement.** **052**
KNANI L*, ABDELJELIL A (Sousse, Tunisie)
- 11:00 **Impact psychologique du traitement de l'amblyopie chez les enfants et leurs parents et sa part dans l'observance thérapeutique.** **053**
AJDAKAR S*, AHAMMOU H, ACHIBANE A, HAJJI I, MOUTAOUKIL A (Marrakech, Maroc)
- 11:10 **Évaluation comparative de deux réfractomètres portables dans le dépistage des anomalies réfractives de l'enfant.** **054**
HUGNY-LARROQUE C* (Brest)
- 11:20 **Étude comparative de l'intérêt d'un auto-réfractomètre binoculaire dans le dépistage des troubles visuels de l'enfant.** **055**
VOIDE N*, KAESER PF (Lausanne, Suisse)
- 11:30 **Comparaison des résultats réfractifs de l'atropine et de l'association cyclopentolate/tropicamide chez l'enfant en fonction de différents paramètres : âge, ethnie, couleur de l'iris, strabisme.** **056**
VERA L*, LAVALLÉE G, TINGUELY S, BOULKEDID R, BERNARD J, GAVARD-PERRET A, BUI QUOC E (Paris)
- 11:40 **Et si c'était la rétine ?** **056-2**
COCHARD C*, HUGNY-LARROQUE C, BAZIN L (Brest), LE MEUR G (Nantes), COCHENER B (Brest)
- 11:50 **DISCUSSION.**
- 12:00 **FIN.**

PRÉSENTATION DU SECOND RAPPORT

Salle Bleue » Niveau 2

Dr P.-Y. ROBERT et Dr I. COCHEREAU

DÉFICIENCES VISUELLES

14:00 **COMMENT LA RECHERCHE FAIT RECULER LE HANDICAP**

Avec la participation :

- » des centres de Soins de suite et de réadaptation pour déficients visuels
- » de l'Institut de la Vision
- » du DHU Vision-handicap
- » de l'ARIBa (Association Représentative des Initiatives en Basse vision)
- » de l'ALDV (Association des Instructeurs en Locomotion pour Déficients Visuels)
- » de l'ALFPHV (Association de Langue Française des Psychologues pour Handicapés de la Vue)
- » de l'AVJADV (Association des instructeurs pour l'autonomie dans la Vie Journalière des personnes Déficientes Visuelles)

Coordination : Dr Pierre-Yves ROBERT

Définitions

Voies d'acquisition visuelles et transmodalité

Évaluation et restauration de la capacité visuelle

Complications des déficiences visuelles

Principes de prise en charge multidisciplinaire

Annonce, résilience et psychopathologie

Nouvelles techniques de locomotion, GPS

Nouvelles techniques d'accès à l'écrit, synthèses vocales

Réadaptation de la vie journalière

Aides optiques, non optiques et informatiques

Déficiences visuelles, surspécialité de l'ophtalmologie

15:45 **FIN.**

16:00

CONFÉRENCE-DÉBATS

Salle Bleue » Niveau 2

Organisateur : Dr L. KODJIKIAN

Expert invité : Dr C. CREUZOT-GARCHER

OCT-ANGIOGRAPHIE (OCTA) : APPORTS ET LIMITES

- » OCTA : comment ça marche ? Quels appareils ? F. DEBATS
- » OCTA et NVC de la DMLA. E. SOUJIED
- » OCTA et NVC de la myopie, VPC et autres. S. BUFFET
- » OCTA et évaluation quantitative et qualitative de la micro-angiopathie diabétique. G. COSCAS
- » OCTA et autres affections vasculaires rétinienues (OVR, OACR, PAMM). M.-N. DELYFER
- » OCTA et anomalie du lit capillaire (angiomatoses et Mac-Tel). V. KRIVOSIC
- » OCTA et fibrose/atrophie. F. DEVIN et M. QUARANTA
- » OCTA et choroïde (normale et pathologies). T. MATHIS
- » OCTA et nerf optique. M.-B. ROUGIER
- » OCTA versus AF (angiographie classique) : sensibilité, spécificité, répétabilité et reproductibilité. F. COSCAS
- » OCTA : apport de l'OCTA au cours des uvéites. B. BODAGHI

18:00 **FIN.**

COMMUNICATIONS ORALES

Salle 242AB ❖ Niveau 2

Président de séance : Dr L. HOFFART

EXPLORATIONS FONCTIONNELLES

- 14:00 **Intérêt de l'UBM dynamique par indentation dans l'examen de l'angle iridocornéen.** **057**
KALLEL S*, BAUDOUIIN C, LABBÉ A (Paris)
- 14:10 **Éléments anatomiques de bonne réponse à la trabéculoplastie sélective : le rôle de l'examen de l'angle iridocornéen.** **058**
SAHYOUN M*, HANNA NG, FARHAT R, ABI KM, JALKH A, AZAR G (Beyrouth, Liban)
- 14:20 **Évaluation en UBM des mécanismes responsables de la baisse de la pression intraoculaire (PIO) après cyclocoagulation des procès ciliaires aux ultrasons à haute intensité (HIFU) : vers une nouvelle explication uvéo-sclérale.** **059**
ROQUANCOURT T* (Lille), APTEL F (Grenoble), ROULAND JF (Lille)
- 14:30 **Intérêt de l'analyse des fibres nerveuses rétinienne péripapillaires à différents diamètres de mesure.** **060**
EL CHEHAB H*, AGARD E, DESMAIZIERES-LAGENAITE CF, RAUCAU M, DOT C (Lyon)
- 14:40 **Fiabilité et reproductibilité des mesures de la pression intra-oculaire par le tonomètre à rebond Icare® Home et comparaison avec les mesures au tonomètre à aplation de Goldmann chez des patients glaucomateux.** **061**
VALERO B* (Toulon), FENOLLAND JR, ROSENBERG R (Paris), SENDON D (Clamart), MESNARD C (Paris), SIGAUX M (Clamart), GIRAUD JM, RENARD JP (Paris)
- 14:50 **Comparaison du nouveau périmètre automatique Compass avec l'analyseur de champ visuel Humphrey.** **062**
FENOLLAND JR*, BONNEL BASELY S, ROSENBERG R, SENDON D, GHAZAL W, GIRAUD JM, RENARD JP (Saint-Mandé)
- 15:00 **DISCUSSION.**
- 15:10 **Étude du temps d'adaptation à l'obscurité chez les patients atteints de MLA et de myopie et de son lien avec l'épaisseur choroïdienne rétro-fovéolaire.** **063**
GRETH M*, MESSERLIN A, BOURCIER T, SAUER A, SPEEG-SCHATZ C, GAUCHER D (Strasbourg)
- 15:20 **Étude de l'adaptation à l'obscurité chez le myope fort.** **064**
MESSERLIN A*, GRETH M, BOURCIER T, SAUER A, SPEEG-SCHATZ C, GAUCHER D (Strasbourg)
- 15:30 **Modifications de l'électrorétinogramme global dans la rétinopathie drépanocytaire non proliférante.** **065**
BOTTIN C* (Paris)
- 15:40 **Étude du point de fixation chez les patients amblyopes à l'aide de l'OCT-Scan.** **066**
MARCHAL A*, LEBRANCHU P (Nantes)
- 15:50 **Le rôle de l'activité motrice sur la plasticité fonctionnelle du champ visuel.** **067**
ZAATAR G*, STOLL C, APTEL F, CHIQUET C, PASCALIS O (Grenoble)
- 16:00 **Télé conseil en ophtalmologie : un pas de plus vers le futur ?** **068**
PHILIPONNET A*, MOURIAUX F (Rennes)
- 16:10 **DISCUSSION.**
- 16:20 **FIN.**

COMMUNICATIONS ORALES

Salle 252AB ❖ Niveau 2

Président de séance : Dr S. DOAN

SURFACE OCULAIRE

- 14:00 **Prix SFO de la Francophonie 2017 – Papillome conjonctival : caractéristiques cliniques et résultats du traitement par excision, cryothérapie et un adjuvant par mitomycine C topique.** **069**
TRAN HT*, PHAM TKV, NGUYEN TT (*Hanoi, Viêt Nam*)
- 14:10 **Efficacité du tacrolimus 0,1% en pommade dans la prise en charge de la kérato-conjonctivite atopique.** **070**
BENAÏM D*, GUEUDRY J, TÉTART F, DELCAMPE A, JOLY P, MURAINÉ M (*Rouen*)
- 14:20 **Les dermatoses bulleuses auto-immunes : le point de vue de l'ophtalmologiste.** **071**
GHAZZA A*, BELGHMAÏDI S, AHAMMOU H, BAKHSH M, HAJJI I, MOUTAOUAKIL A (*Marrakech, Maroc*)
- 14:30 **Efficacité de la lumière pulsée dans le traitement des sécheresses oculaires par dysfonctionnement meibomien.** **072**
DOAN S*, VAN HOLLEBEKE I, GUINDOLET D, ROUGER H, MANENTI C, STEPHAN S, NGUYEN KIM P, COCHEREAU I, GABISON E (*Paris*)
- 14:40 **Évaluation des douleurs neuropathiques dans les sécheresses oculaires rebelles sans kératite.** **073**
SASSI MA*, GABISON E, COCHEREAU I, DOAN S (*Paris*)
- 14:50 **Kératite herpétique et sécheresse oculaire : à propos de 37 cas.** **074**
TOUZANI G*, ESSADKI N, SAMI Y, CHERKAOUÏ S, ELALAMI M, MCHACHI A, BENHMIDOUNE L, EL BELHADJI M (*Casablanca, Maroc*)
- 15:00 **DISCUSSION.**
- 15:10 **Inflammation conjonctivale après occlusion méatique pour sécheresse oculaire sévère.** **075**
BENNI D*, RIANCHO L, KESSAL K, BAUDOUIN C, BRIGNOLE-BAUDOUIN F, GUINDOLET D, GABISON E, COCHEREAU I, DOAN S (*Paris*)
- 15:20 **Nouveauté en sécheresse oculaire : étude pilote de 20 patients atteints de sécheresse oculaire modérée traités par KERADROP.** **076**
FEBVAY C*, BURILLON C (*Lyon*)
- 15:30 **Prévalence et facteurs associés de la sécheresse oculaire dans une population française âgée.** **077**
FERRERO A*, ALASSANE S, BINQUET C, BRETILLON L, ACAR N, ARNOULD L, MUSÉLIER-MATHIEU A (*Dijon*), DELCOURT C (*Bordeaux*), BRON AM, CREUZOT-GARCHER C (*Dijon*)
- 15:40 **Prise en charge du ptérygion par autogreffe limbo-conjonctivale : étude prospective à propos de 145 cas.** **078**
BEDIAR BOULANE B F*, ZIDI S, BOUGHOUZI A, TALENTIKIT I, BENDIB R, MOUDDENE A (*Annaba, Algérie*), CHACHOUA L (*Alger, Algérie*)
- 15:50 **Comparaison de la qualité de vision objective mesurée par OQAS en cas de syndrome sec modéré à sévère : larmes artificielles versus sérum physiologique.** **079**
VANDERMEER G* (*Tours*), CHAMI Y (*Paris*), PISELLA PJ (*Tours*)
- 16:00 **Collyres à base de sérum autologue : traitement à long terme dans le syndrome sec oculaire.** **080**
BEYLERIAN M*, LAZARO M, VERAN J, MAGALON J, WOLFF M, DARQUE A, STOLOWY N (*Marseille*), BEYLERIAN H (*Montpellier*), HOFFART L (*Marseille*)
- 16:10 **DISCUSSION.**
- 16:20 **FIN.**

SYMPOSIUM EUROPÉEN (FEOpH)

Salle Maillot » Niveau 2

Présidents de séance : Dr P. DUREAU – Dr L. KODJIKIAN

“IOL IN CHILDREN: WHEN, WHAT, HOW AND WHO?”

14:00 Pseudoaccommodation in children.

Dr Charlotte DENIER (*Paris, France*)

The risk of postoperative glaucoma in congenital cataract surgery: primary IOL-implantation vs. Aphakia.

Dr Claudia KUHLI-HATTENBACH (*Frankfort, Allemagne*)

Treatment of congenital cataract.

Dr Paolo TASSINARI (*Ferrare, Italy*)

Dr Laura MAUBON (*London, Great Britain*)

Oral Citicoline as an adjuvant treatment for refractory amblyopia.

Dr Rodrigo CLEMENTE TOMAS (*Valencia, Spain*)

Roundtable

Dr W. LAGREZE (*Fribourg, Allemagne*), Dr P. DUREAU (*Paris, France*), Dr W. ACLIMANDOS (*London, Great Britain*), Dr M. FORTUNATO (*Roma, Italy*) and Dr Empar SANZ

15:30 **FIN.**

SESSION POSTER

Niveau 2 » Côté Neuilly » 17 h 00-18 h 00

Dr C. ELMALEH

Il est donné la possibilité aux auteurs de poster de présenter, en plus de la forme traditionnelle des e-posters, un poster affiché. Les panneaux portant ces posters seront installés au niveau 2 dans le pavillon de la technologie et de la communication. Les posters seront affichés du premier au dernier jour du congrès. Au cours de deux sessions spéciales, l'une le samedi après-midi et l'autre le lundi après-midi de 17 h 00 à 18 h 00, les auteurs seront présents auprès de leur poster pour que vous puissiez leur poser des questions sur leur travail. Un café vous sera offert à cette occasion. N'hésitez pas à venir rencontrer ces auteurs qui auront beaucoup de choses à vous apprendre en plus de ce qui sera affiché.

COMMUNICATIONS ORALES

Salle Maillot » Niveau 2

Présidents de séance : Dr P. DUREAU – Dr L. KODJIKIAN

CATARACTE DE L'ENFANT

- 15:40 **Implants à fixation sclérale sans suture chez les enfants : à propos de 10 cas.** **081**
BOUSLOUS N*, DENIER C, BREMOND-GIGNAC D (Paris)
- 15:50 **Implant « Bag in the Lens » et cataracte pédiatrique : mythe ou réalité ? À propos de 32 cas.** **082**
NIEUWJAER S*, DAVESNE G, MANOUGUIAN M, MAJZOUB S, GITTEAU-LALA E, PISELLA PJ (Tours)
- 16:00 **Cataracte et persistance de la vascularisation fœtale. Résultats chirurgicaux et visuels d'une série consécutive de 48 cas.** **083**
THOUVENIN D*, LEQUEUX L (Toulouse)
- 16:10 **Évaluation des résultats fonctionnels et des complications dans une cohorte de cataractes congénitales opérées au CHU de Dijon.** **084**
LOUISON S*, PALLOT C, PRAUDEL A, CREUZOT-GARCHER C, BRON AM (Dijon)
- 16:20 **DISCUSSION.**

CATARACTE

- 16:30 **Prise en charge anesthésique simplifiée de la chirurgie de la cataracte en ambulatoire : étude comparative sur 215 patients.** **085**
AZZARONE L*, RANDON M, BOUAKKAZ H, PIERRE-KAHN V, SONIGO B (Paris)
- 16:40 **Phacoémulsification sous anesthésie topique sans consultation pré-anesthésique : bilan des patients opérés en 2016.** **086**
BURILLON C*, JANIN-MANIFICAT H, FLEURY J (Lyon)
- 16:50 **Étude randomisée évaluant une injection sous-conjonctivale per-opératoire de XG-102 pour le contrôle de l'inflammation post-opératoire.** **087**
CHIQUET C*, APTEL F (Grenoble), CREUZOT-GARCHER C (Dijon), BERROD JP (Nancy), KODJIKIAN L (Lyon), MASSIN P (Paris), DELOCHE C, PERINO J (Genève, Suisse), KIRWAN BA, DE BROUWER S (Nyon, Suisse), COMBETTE JM (Genève, Suisse), BEHAR-COHEN F (Paris)
- 17:00 **Effets de la phacoémulsification sur la pression intraoculaire des patients traités pour un glaucome chronique à angle ouvert.** **088**
MAJSTRUK L*, BAUDOUIN C, LABBÉ A (Paris)
- 17:10 **Résultats fonctionnels de la chirurgie de cataracte lors de la caravane ophtalmologique à l'Hôpital Régional d'Abéché au Tchad.** **089**
HARBA TT* (Abéché, Tchad), DJADA D (N'Djamena, Tchad), DIDIER KA (Lomé, Tchad)
- 17:20 **DISCUSSION.**
- 17:30 **FIN.**

COMMUNICATIONS ORALES

Salle 342AB ❖ Niveau 3

Présidente de séance : Dr K. ANGIOI DUPREZ

RÉTINE MÉDICALE ①

- 14:00 **Identification de nouvelles protéines de l'épithélium pigmentaire de la rétine transitant par la voie sécrétoire intra-cellulaire par la méthode du Peptide Signal Yeast Trap.** 090
ABITBOL M*, XERRI O, ROBERT M, VALENSI M, VALI A, DENIER C, MICHEL S, DINET V, MASCARELLI F, BEHAR-COHEN F, LE NEINDRE P, BREMOND-GIGNAC D (Paris)
- 14:10 **Caractéristiques phénotypiques d'une cohorte française de patients atteints de retinoschisis juvénile lié à l'X.** 091
ORES R*, MOHAND-SAID S (Paris), DHAENENS CM (Lille), ANDRIEU C, SAHEL JA, AUDIO I (Paris)
- 14:20 **Étude des flux sanguins rétiens chez le plongeur professionnel après plongée saturante en caisson hyperbare.** 092
D'AIELLO A*, THIMONIER C, VANIMSCHOOT M, KOVALSKI J, MACAREZ R (Brest)
- 14:30 **Télangiectasies maculaires idiopathiques de type 1 : caractéristiques cliniques et stratégies thérapeutiques.** 093
BRICOUT M*, DENIS P, KODJIKIAN L (Lyon)
- 14:40 **Effets des injections intravitréennes d'anti Vascular Endothelial Growth Factor sur l'épaisseur des fibres nerveuses rétinienne.** 094
SAMPO M*, GASCON P (Marseille), POMMIER S (L'Isle-sur-la-Sorgue), HO WANG YIN G, HOFFART L, MATONTI F (Marseille)
- 14:50 **DISCUSSION.**
- 15:00 **Résultats à 6 mois du traitement de la CRSC chronique par éplérénone.** 095
GREBERT A*, SAMPO M (Marseille), SOLER V (Toulouse), GASCON P, HOFFART L, MATONTI F (Marseille)
- 15:10 **Œdème maculaire uvéitique : efficacité et effets secondaires des injections sous-conjonctivales d'acétonide de triamcinolone.** 096
VERMUSO L*, GUEUDRY J, NGO C, PORTMANN A, MURAINÉ M (Rouen)
- 15:20 **Facteurs associés aux anomalies de l'interface vitréo-rétinienne diagnostiquées à l'OCT dans une population âgée de plus de 75 ans.** 097
BEN GHEZALA I*, ALASSANE S, BOUCHE-PILLON J, BINQUET C, BRON AM, CREUZOT-GARCHER C (Dijon)
- 15:30 **Évaluation de l'épaisseur maculaire moyenne par tomographie en cohérence optique (SD OCT) chez le sujet mélanoderme.** 098
KA AM*, DIAGNE JP, DE MEDEIROS ME, DIALLO H, SY EM, SOW S, WANE AM, NDIAYE PA (Dakar, Sénégal)
- 15:40 **Traitement de la vasculopathie choroïdienne polypoidale par Aflibercept : résultats d'une étude prospective.** 099
WOLFF B*, VASSEUR V (Strasbourg), CAHUZAC A, COSCAS F (Paris), CASTELNOVO L (Strasbourg), FAVARD C (Paris), MICHEL G (Strasbourg), FRANCAIS C, MAUGET-FAÏSSE M (Paris)
- 15:50 **DISCUSSION.**
- 16:00 **Évaluation des photorécepteurs et de la choriocapillaire dans la chorioretinopathie de Birdshot.** 100
FORTE R*, APTEL F (Grenoble), SALEH M (Besançon), THIA SOU TCHONG K (Grenoble), MAUGET-FAÏSSE M (Paris), SALMON L, MAILHAC A, BOUILLET L, CHIQUET C (Grenoble)
- 16:10 **Traitement des tractions vitréo-maculaire par injection intra-vitréenne d'hexafluorure de soufre (SF6).** 101
GRUCHOCIAK S* (Reims), METGE F (Paris), LARRÉ I (Reims), DENOYER A, CAPUTO G (Paris), ARNDT C (Reims)
- 16:20 **Évaluation de la pratique de l'injection intravitréenne à Cotonou (Bénin).** 102
AGBAHOUNGBA GL*, ALAMOU S, ABOUKI C (Cotonou, Bénin)
- 16:30 **Résultats intermédiaires de l'étude Intelligent Retinal Implant System (IRIS).** 103
LE MER Y* (Paris), WAGENFELD L (Hambourg, Allemagne), VELIKAY M (Graz, Autriche)
- 16:40 **Utilisation d'anti-VEGF hors-AMM pour le traitement de « pathologies rétinienne rares ».** 104
GIRMENS JF*, LAURENT M, DESPIAU MC, SAHEL JA (Paris)
- 16:50 **DISCUSSION.**
- 17:00 **FIN.**

COMMUNICATIONS ORALES

Salle 351 » Niveau 3

Président de séance : Dr C. ELMALEH

ÉPIDÉMIOLOGIE

- 14:40 **Évolution des différentes techniques chirurgicales de réparation de l'iris.** **105**
CALAS E*, DUNCOMBE A, GUEUDRY J, BOUTILLIER G, MURAINÉ M (*Rouen*)
- 14:50 **Dépistage des atteintes ophtalmologiques du nouveau-né avec infection maternelle gravidique au virus du Zika en Martinique.** **106**
CHASSERY M*, MERLE H (*Fort-de-France, Martinique*)
- 15:00 **Épidémiologie des urgences ophtalmologiques parisiennes : une étude multicentrique.** **107**
PISON A*, DERRIEN S, PIERRU A, TUIL E, VIGNAL-CLERMONT C, BOURGES JL (*Paris*)
- 15:10 **Étude qualitative et quantitative de la consultation ophtalmologique en France : enquête multicentrique descriptive.** **108**
SANTIAGO PY*, BECQUET F, ZANLONGHI X, BOSCH JM (*Nantes*)
- 15:20 **Évaluation du questionnaire de tri infirmier aux urgences ophtalmologiques de l'Hôpital Pierre Paul Riquet au CHU de Toulouse.** **109**
RENOUVIN A* (*Toulouse*), VARENNE F (*Blagnac*), TOLOU C, LAJOIE J, PAGOT-MATHIS V, MALECAZE F, SOLER V (*Toulouse*)
- 15:30 **Bourse recherche SFO 2015 : association entre réseau vasculaire rétinien, antécédents et facteurs de risque cardiovasculaires en population âgée.** **110**
ARNOULD L*, BINQUET C, GUENANCIA C (*Dijon*), KAWASAKI R (*Yamagata, Japon*), TZOURIO C (*Bordeaux*), DAIEN V (*Montpellier*), ALASSANE S, BOURREDJEM A, BRON A, CREUZOT-GARCHER C (*Dijon*)
- 15:40 **DISCUSSION.**

OCULOPLASTIE

- 15:50 **Évaluation à long terme des greffes orbitaires dermograisseuses.** **111**
LARRE I* (*Reims*), BENISTY D (*Clamart*), BOULAGNON-ROMBI C, DUCASSE A (*Reims*)
- 16:00 **Variantes anatomiques du sinus éthmoïdal objectivées par dacryoscanner préopératoire des patients candidats à une dacryocystorhinostomie (DCR). À propos de 203 cas.** **112**
LACHKHAM N*, AOUNZOU S, MKHAITRATT M, CHRAIBI F, ABDELLAOUI M, BENATIYA A I, TAHRI H (*Fès, Maroc*)
- 16:10 **Exentération orbitaire dans la prise en charge du mélanome conjonctival : une étude sur 32 patients.** **113**
LEMAITRE S*, LEVY-GABRIEL C, DENDALE R, VINCENT-SALOMON A, GALATOIRE O, LUMBROSO LE ROUIC L, CASSOUX N, COUTURAUD B, DESJARDINS L (*Paris*)
- 16:20 **Greffe de muqueuse palatine pour la correction des rétractions de paupière inférieure. À propos de 18 cas au CHU de Rouen. Étiologies et résultats clinique.** **114**
VILLANI T*, RETOUT A, MALANDAIN E, SIDE W, MURAINÉ M (*Rouen*)
- 16:30 **Il y a un truc dans l'orbite ! Comment m'en sortir ?** **115**
LAFITTE F*, HERAN F (*Paris*)
- 16:40 **Épidémiologie des chirurgies orbito-palpébrales et lacrymales au CHU-IOTA (Bamako, Mali)** **116**
GUIROU N*, NAPO A, BAMANI S, TRAORÉ J (*Bamako, Mali*)
- 16:50 **DISCUSSION.**
- 17:00 **FIN.**

SYMPOSIUM FRANCO-LIBANAIS

Salle 352AB ✨ Niveau 3

Présidents de séance : Dr P.-J. PISELLA, Dr J.-M. PERONE et Dr N. WAKED

CROSS-LINKING

- 14:00 **Remodelage cornéen après cross linking : deux cas d'aplanissement excessif précoce ou tardif.** **117**
AREJ N*, WAKED N (*Beyrouth, Liban*)
- 14:10 **Crosslinking du collagène cornéen sectoriel guidé par la topographie cornéenne : résultats cliniques.** **118**
CASSAGNE M*, PIERNE K, FOURNIÉ P, MALECAZE F (*Toulouse*)
- 14:20 **La lentille de contact sur une cornée mince pendant le cross linking, est-elle une bonne solution ?** **119**
MNEIMNEH S* (*Beyrouth, Liban*)
- 14:30 **Apport de l'OCT Spectral Domain pour le diagnostic de progression du kératocône.** **120**
OUANEZAR S*, SANDALI O, TEMSTET C, BOUHERAOUA N, BORDERIE V, LAROCHE L (*Paris*)
- 14:40 **Une nouvelle méthode kératoréfractive utilisant le cross linking.** **121**
EL HAGE S* (*Houston, États-Unis*)
- 14:50 **DISCUSSION.**
- 15:00 **Cross-linking du collagène cornéen dans le traitement du kératocône : étude prospective à propos de 60 cas.** **122**
AOUNZOU S*, KEITA S, ZARRIQ S, CHRAIBI F, ABDELLAOUI M, BENATIYA A I, TAHRI H (*Fès, Maroc*)
- 15:10 **Cross linking cornéen dans le kératocône chez l'enfant : une étude de cas.** **123**
FAHD D*, SAMAHA A, FAHED C (*Beyrouth, Liban*)
- 15:20 **Efficacité du cross-linking cornéen et progression naturelle du kératocône chez les jeunes de moins de 18 ans.** **124**
CIOCANEA C*, ERNOULD F, RANDON T, DUHAMEL A, LABREUCHE J, ROULAND JF (*Lille*)
- 15:30 **L'effet du Ginkgo Biloba sur la réépithélialisation cornéenne après cross linking.** **125**
FAHD D*, FAHED C (*Jal el Dib, Liban*)
- 15:40 **Évaluation de la qualité de vie des patients équipés en verres scléraux à l'aide d'une version marocaine du NEI-VFQ 25.** **126**
BAALI M*, BELGHMAIDI S, SOLTANI L, BELGADI S, HAJJI I, MOUTAOUAKIL A (*Marrakech, Maroc*)
- 15:50 **DISCUSSION.**
- 16:00 **Le profil épidémiologique de la néovascularisation cornéenne : à propos de 167 cas.** **127**
FOFANA D*, BOUENDE BOUENDE C, SAMI Y, ESSADKI N, MABO IWALA AI, MCHACHI A, BENHMIDOUNE L, RACHID R, EL BELHADJI M (*Casablanca, Maroc*)
- 16:10 **La kératoprothèse de Boston dans la prise en charge de la cécité cornéenne : intérêts et limites.** **128**
STOLOWY N*, CALLET M (*Marseille*), BEYLERIAN M (*Narbonne*), HOFFART L (*Marseille*)
- 16:20 **Chondro-keratoprothèse : une alternative à l'ostéo-odonto-kératoprothèse (OOKP) ?** **129**
PEREZ M*, HOFFART L, GUYOT L (*Marseille*)
- 16:30 **Intérêt du traitement combiné bévacizumab en injection sous conjonctivale et doxycycline par voie orale dans le traitement de la néovascularisation cornéenne.** **130**
HMIDCHAT LM*, EL JA (*Rabat, Maroc*)
- 16:40 **Nouvelle indication de DSAEK : décompensation endothéliale après kératoplastie transfixiante.** **131**
NEITER E* (*Nancy*), EHRHARDT A (*Metz*), ZAIDI M, LHUILLIER L (*Nancy*), SOT M, HOUMAD N (*Metz*), YAHIA R, TORTUYAUX F (*Nancy*), PERONE JM (*Metz*)
- 16:50 **Gestion des complications de la greffe de cornée transfixiante : à propos de 159 cas.** **132**
ARROUB K*, BELGHMAIDI S, BENHADDOU R, BAH ALI T, HAJJI I, MOUTAOUAKIL A (*Marrakech, Maroc*)
- 17:00 **DISCUSSION.**
- 17:10 **FIN.**

LES COURS DE LA SFO

ENSEIGNEMENT-ACTUALITÉS

Salle Bleue » Niveau 2 » 08 h30-11 h30

Organisateurs : Dr M.-N. DELYFER, Dr C. ZECH (SFO) et Dr C. CHIQUET (COUF)

Ces enseignements sont organisés conjointement par le Collège des Ophtalmologistes Universitaires de France, les Entretiens Annuels d'Ophtalmologie et la Société Française d'Ophtalmologie dans le souci d'une action d'enseignement concertée et collégiale. Le but est de traiter chaque année 2 sujets importants de notre spécialité afin de permettre aux ophtalmologistes de faire le point sur l'ensemble de la spécialité en 4 à 5 ans.

Ces cours sont gratuits et libres d'accès.

« ŒIL ET DIABÈTE »

- » **Épidémiologie du diabète et de ses complications oculaires.** V. DAIEN
- » **Analyse sémiologique et classification des complications oculaires du diabète (cornée, cristallin, rétine).**
K. ANGIOI-DUPREZ
- » **Physiopathologie des complications rétinienne du diabète.** S. BAILLIF
- » **Diagnostic en imagerie des lésions rétinienne diabétiques : approche multimodale.** J.-F. KORBELNIK
- » **Le diabète et ses complications oculaires : quel bilan systémique ? quelle prise en charge générale ? quels traitements ?** S. FELDMAN-BILLARD
- » **Cédème maculaire diabétique : quand traiter ? que faire ?** P. MASSIN
- » **Rétinopathie diabétique périphérique : Laser ou anti-VEGF, que choisir en 2017 ?** B. DUPAS
- » **Quand faut-il opérer ?** M. BENNANI
- » **Recommandations actuelles de dépistage et de suivi.** C. CREUZOT-GARCHER

COURS D'ENSEIGNEMENT CHIRURGICAL sur simulateur

Niveau 2 » Côté Paris

Les ateliers chirurgicaux sur simulateur permettent l'apprentissage de la phacoémulsification et de la vitrectomie avec pelage de membrane.

Le coût forfaitaire est de 100 euros pour 1 à 3 ateliers interactifs et/ou chirurgicaux.

Au-delà, chaque atelier supplémentaire coûte 50 euros

PHACOÉMULSIFICATION ET VITRECTOMIE AVEC PELAGE DE MEMBRANE

08:30-10:30 *Responsables* : Drs O. GENEVOIS / D. MONNET

10:30-12:30 *Responsables* : Drs A. LABBE / A. MUSELIER MATHIEU

14:00-16:00 *Responsables* : Drs S. MICHEE / M. LEHMANN

16:00-18:00 *Responsables* : Drs F. AMELOOT / P.-R. ROTHSCHILD



ATELIERS INTERACTIFS

Participation : Coût forfaitaire de 100 euros pour 1 à 3 ateliers interactifs et/ou chirurgicaux.

Au-delà, chaque atelier supplémentaire coûte 50 euros.

Erreurs à ne pas commettre devant une tumeur de la conjonctive

Salle 362/363 » Niveau 3 » 14 h 00-15 h 30

Organisateur : Dr N. CASSOUX avec le Dr C. LEVY

Interprétation du champ visuel

Salle 353 » Niveau 3 » 14 h 00-15 h 30

Organisateur : Dr S. DEFOORT-DHELLEMES avec les Drs C. LAMIREL et X. ZANLONGHI

OCT et OCT-Angio du pôle postérieur

Salle 343 » Niveau 3 » 14 h 00-15 h 30

Organisateurs : Dr M.-N. DELYFER avec les Drs A. EL MAFTOUHI, B. DUPAS, F. de BATS, M. SROUR, S. RAZAVI

Chirurgie palpébrale

Salle 353 » Niveau 3 » 16 h 00-17 h 30

Organisateur : Dr J.-L. FAU avec les Drs J. BARBIER et J. GIRE

IVT en pratique

Salle 343 » Niveau 3 » 16 h 00-17 h 30

Organisateur : Dr G. QUENTEL avec le Dr T. GRENET

LA SFO ACCUEILLE...

ANJO	Association Nationale des Jeunes Ophtalmologistes	Salle 243 » N2 » 16:15-18:00 (voir programme p. 47)
CAPSO	Club d'Anatomie Pathologie Spécialisée en Ophtalmologie	Salle 243 » N2 » 14:00-16:00 (voir programme p. 47)
EBO	European Board of Ophthalmology (EBO Award Ceremony)	Espace Havane » N3 (sans programme)
SAFIR	Société de l'Association Française des Implants intra-oculaires et de chirurgie Réfractive	Salle Bordeaux » N3 » 09:00-12:00 et 14:00-16:30 (voir programme p. 48)
SECRÉTAIRE	Formation des secrétaires en Ophtalmologie	Salle Passy » N1 » 08:00-12:00 (sans programme)
SEVE	Société d'Explorations Visuelles et d'Electrophysiologie	Salle 341 » N3 » 14:00-18:00 (voir programme p. 51)
SFG	Société Française du Glaucome	Salle Havane » N3 » 08:30-12:15 et 14:00-16:30 (voir programme p. 52)
SFHO	Société Francophone d'Histoire de l'Ophtalmologie	Salle 253 » N2 » 09:00-12:00 et 14:00-17:00 (voir programme p. 53)
SGOF	Société de Génétique Ophtalmologique Francophone	Salle 351 » N3 » 08:00-11:45 (voir programme p. 54)

ACCÈS
LIBRE

Association Nationale des Jeunes Ophtalmologistes (ANJO)

Salle 243 » Niveau 2 » 16h15-18h00

L'Association Nationale des Jeunes Ophtalmologistes (ANJO) a pour objectif de réunir internes, chefs de clinique, assistants et jeunes ophtalmologistes autour des questions de formation ainsi que des évolutions de notre spécialité.

16:15 **Introduction.** Sara TOUHAMI (*Présidente*)

Actualités syndicales. Thibaut CHAPRON

Réforme des études médicales : pédagogie et conventionnement. Anthony MANASSERO

18:00 **FIN.**

ACCÈS
LIBRE

Club d'Anatomie Pathologie Spécialisée en Ophtalmologie (CAPSO)

Salle 243 » Niveau 2 » 14h00-16h00

Ce que le pathologiste a écrit, ce que l'ophtalmologiste a compris : confrontation anatomo-clinique en pathologie tumorale conjonctivale

Le compte-rendu anatomopathologique est une étape essentielle de la prise en charge des patients atteints de tumeurs de la conjonctive. Or, il arrive parfois que ce compte-rendu soit incomplet, incorrect par utilisation de termes inappropriés ou de classifications obsolètes, ou que sa conclusion ne permette pas à l'ophtalmologiste de prendre en charge son patient selon les standards recommandés.

À travers des cas cliniques concrets, des experts ophtalmologistes en pathologie tumorale conjonctivale illustreront les problèmes qu'ils ont rencontré à la lecture du compte-rendu d'anatomie pathologique et les solutions qu'ils ont apportées.

Chaque cas sera discuté en comparant ce que le pathologiste a voulu dire et ce que l'ophtalmologiste a compris, et in fine comment l'un et l'autre doivent unifier leur terminologie pour une meilleure prise en charge des patients.

Cette session sera clôturée par une mise au point sur les classifications histologiques et histopronostiques des tumeurs conjonctivales mélanocytaires et épithéliales.

Modération : Dr E. FROUIN (Pathologiste, Poitiers), Pr F. MOURIAUX (Ophtalmologiste, Rennes)

- » Cas anatomo-cliniques en pathologie tumorale conjonctivale mélanique et épithéliales.
- » Recommandations pour la rédaction du compte-rendu anatomo-pathologiques pour les tumeurs mélanocytaires de la conjonctive.
- » Recommandations pour la rédaction du compte-rendu anatomo-pathologiques pour les tumeurs épithéliales de la conjonctive.

Société de l'Association Française des Implants intra-oculaires et de chirurgie Réfractive (SAFIR)

Salle Bordeaux » Niveau 3 » 09h00-12h00 et 14h00-16h30

Coordination : Cati ALBOU-GANEM - Thierry AMZALLAG - Béatrice COCHENER - Thanh HOANG-XUAN - Laurence LESUEUR - Pierre-Jean PISELLA - Pascal ROZOT - Serge ZALUSKI

La SAFIR est la société savante représentative, dans notre exercice, des activités de chirurgie de la cataracte et des techniques de chirurgie réfractive. Elle assure, auprès de plus de 600 membres de plus de 10 nationalités, un rôle de diffusion de l'information par son congrès annuel qui se tient dans le cadre de la réunion de la SFO et par son site internet www.safir.org qui offre de nombreux services en ligne. Elle entretient depuis sa création en 1998 des liens de partenariat, d'amitiés et de collaborations scientifiques avec les sociétés de sur-spécialités européennes et de l'Afrique francophone. Elle s'emploie également à l'information du grand public et à la représentation scientifique, dans son champ d'activités, auprès des tutelles.

Le programme de la réunion SAFIR combine des sessions de communications orales à thèmes annoncées par un court exposé sur l'état de l'art et conclues par une synthèse. Y sont inclus également des tables rondes et symposiums portant sur les grandes questions d'actualités ainsi que des expositions de posters et séances de vidéos interactives.

Congrès annuel : son accès est réservé aux membres de la SAFIR.

Payant, gratuit pour internes, chefs de cliniques et assistants.

Contact : bureau@safir.org

Les indications avancées de la photoablation

Modérateurs : Cati ALBOU-GANEM, Laurent GAUTHIER-FOURNET, Jean-Jacques SARAGOUSSI, Liem TRINH

- 09:00 **Consommation tissulaire estimée en LASIK myopique. Étude comparative avec la consommation objective per et post-opératoire.** Alice GRISE-DULAC, J.L. FEBBRARO, H. ROUGER, D. GATINEL
- 09:04 **Étude pilote du crosslinking du collagène cornéen dans le traitement de la myopie faible. Résultats à 6 mois.** Safa EL HOUT, T. SALES-DE-GAUZY, M. CASSAGNE, P. FOURNIE, F. MALECAZE
- 09:08 **Photoablation thérapeutique à propos de 276 cas.** Michael ASSOULINE, T. GUEDJ, L. BESSEDE, P. KOSKAS
- 09:12 **Pouvoir réfractif de l'épithélium.** Georges BAIKOFF, C. AUBERT, J. MAISTERRENA
- 09:16 **Résultats réfractifs après photoablation sur kératoplastie.** Romain NICOLOU, J.L. BOURGES, A. BREZIN
- 09:20 **DISCUSSION.**

Presbylasik

- 09:30 **Apport des technologiques modernes d'examen pour une meilleure appréhension de la variabilité des résultats dans le Presbylasik.** Antoine MICHAU, F. MALECAZE, M. CASSAGNE, P. FOURNIE
- 09:34 **PresbyLasik centré et modulation de l'asphéricité résultats à 1 an.** Gaëlle HO WANG YIN, C. MC ALINDEN, E. PIERI, L. HOFFART
- 09:38 **PresbyLasik multifocal unilatéral associé une micro-monovision.** Nicolas MESPLIE, L. GAUTHIER-FOURNET, M.S. MOLDOVAN
- 09:42 **PresbyLasik varifocal et plasticité cérébrale.** Charles GHENASSIA, C. RUCHON
- 09:46 **Effet de la pression intraoculaire sur le taux d'aberration sphérique après chirurgie LASIK chez l'hypermétrope. Presbyte.** Benjamin LERAY, C. TRIOZON, E. CHAPOTOT, C. BAUDOUIN, F. MALECAZE
- 09:50 **DISCUSSION.**

SMILE

- 10:00 **Novice en réfractive. Courbe d'apprentissage d'une chirurgie Smile.** Danielle DEIDIER
- 10:04 **Récupération précoce des performances optiques et de la qualité de vision après chirurgie réfractive : étude comparative SMILE versus LASIK.** Anthony CHICHE, L. TRINH, F. AUCLIN, C. BAUDOUIN, A. DENOYER
- 10:08 **Évaluation en OCT de l'épaisseur du lenticule et du mur résiduel postérieur en SMILE.**
Liem TRINH, C. STRAGLIATI, G. HOUOT, N. BOUHERAOUA, S. DUPONT-MONOD, S. MICHEE, J.F. FAURE
- 10:12 **SMILE à 5 ans correction de la myopie et de l'astigmatisme, à propos de 500 yeux.**
Jéronimo BURAZOVITCH, D. NAGUZEWSKI
- 10:16 **Retraitements après SMILE.** Jean Marc ANCEL, T. BERNIER
- 10:20 **DISCUSSION.**

Ectasies primitive et secondaire

Modérateurs : Pierre FOURNIE, Eric GABISON, Marc MURAINÉ, David TOUBOUL

- 10:30 **Kératocône chez l'enfant.** Mouhcine EL BAKKALI, A. SAMI, Y. OUMLIL
- 10:34 **Scléro-Kératoplastie Lamellaire Intrastromale dans le traitement des ectasies cornéennes périphériques.**
Eric GABISON
- 10:38 **Cross-Linking accéléré versus conventionnel dans le traitement du kératocône évolutif comparaison du devenir clinique à long terme.** Antoine ROBINET, Q. DE BOSREDON, H. NOEL, D. TOUBOUL
- 10:42 **Anneaux intra-cornéens progressifs : intérêts et résultats.** Haikel KAMMOUN
- 10:46 **Association simultanée de la Wavefront Guided PKR et du crosslinking dans le kératocône. Nos premiers résultats.** El Hadi MAHFOUDI, M. DJOUAL, N. OUDJANI, N. BENMERZOUGA-MAHFOUDI
- 10:50 **DISCUSSION.**

Greffes lamellaires

- 11:00 **DALK et DMEK avec le même greffon.** Olivier PRISANT, C. MALLEGOL
- 11:04 **Réalisation d'un modèle d'entraînement pour chirurgie DMEK ex-vivo.**
Nicolas FAMERY, D. GUINDOLET, P. NGUYEN, S. STEPHAN, I. COCHEREAU, E. GABISON
- 11:08 **DMEK en pratique privée : comment se lancer.** Thierry BURTIN
- 11:12 **Chirurgie de la cataracte seule chez les patients atteints de dystrophie endothéliale de Fuchs.**
Edouard MALANDAIN, G. BOUTILLIER, P. ROSSI, M. MURAINÉ
- 11:16 **DISCUSSION.**

Apports de la pharmacologie moderne en chirurgie de la cataracte avec le soutien institutionnel du laboratoire THÉA

- 11:26 **Que nous apprennent les big data sur l'endophtalmie et l'OMC ?** Vincent DAIEN
- 11:36 **Une approche simplifiée et sécuritaire : la dilatation péropératoire.** Marc LABETOULLE
- 11:46 **Pourquoi intégrer la surface oculaire en chirurgie ?** Béatrice COCHENER
- 12:00 **LUNCH DÉJEUNATOIRE offert par le laboratoire THÉA.**

14:00

EXPERT INVITÉ

Stephan KAMINSKI

Les iris artificiels

Pratiques professionnelles

Modérateurs : Richard GOLD, Laurence LESUEUR, François MALECAZE, Serge ZALUSKI

- 14:30 **Habitudes des ophtalmologistes français fin 2016.** Richard GOLD
- 14:34 **Les 10 articles les plus marquants de l'année en chirurgie réfractive et chirurgie de la cataracte.**
Sever Mihnea MOLDOVAN
- 14:38 **Réalisation, par un interne d'ophtalmologie du CHU de RENNES, d'un semestre dans un centre libéral de chirurgie réfractive.** François LE GUYADER, JL BERTHOLOM
- 14:42 **Évolution de l'épidémiologie des patients opérés de Lasik entre 2005 et 2015.** Laurent GAUTHIER-FOURNET
- 14:46 **Facteurs de risque de l'ectasie cornéenne post-Lasik : étude multicentrique tunisienne.**
Khalil ERRAIS, M. BEN SALEM, M. BOUKARI, R. ZHIOUA
- 14:50 **Intérêt de l'OCT maculaire systématique en pré-opératoire de la chirurgie de la cataracte.**
Clémence BONNET, C. KARAYAPICI, A. BREZIN, D. MONNET
- 14:54 **Organisation de la cataracte en soins externes à propos de 60 000 cas opérés au cabinet.** Patrick LIOZON

Évaluation et nouveaux outils

- 14:58 **Sécurité et stabilité des implants phaques de chambre postérieure de génération V4 : étude multicentrique SAFIR.**
Albane CASSAN, G. BAIKOFF, E. HACHET, P. FOURNIER, P. LEVY, L. LESUEUR, M. WEISER, B. COCHENER, C. ALBOU-GANEM
- 15:02 **Apprentissage statistique de reconnaissance vidéo par Deep Learning : le futur de l'évaluation et de la formation en chirurgie ophtalmologique.** Alexandre DENOYER, N. DESCHAMPS, C. BAUDOIN, D. CHAMI, L. DENOYER
- 15:06 **Nouvelle mesure objective de la densitométrie du cristallin en Swept Source OCT.**
Christophe PANTHIER, J. BURGOS, H. ROUGER, D. GATINEL
- 15:10 **Évaluation d'une plateforme d'orthoptie numérique 3D.**
Béatrice COCHENER-LAMARD, S. FERRAGUT, E. GUYOMARD, C. HUGNY LAROQUE, J.L. DE BOUGRENET, M. LAMARD
- 15:14 **DISCUSSION.**

SESSION VIDÉO I

Modérateurs : Thierry AMZALLAG, François AUCLIN, Guillaume DEBELLEMANIERE, Stanislas ROMAN

- 15:18 **Cataracte sur maladie de Marfan.** Pascal ROZOT
- 15:21 **Cataracte homéopathique.** Thierry AMZALLAG
- 15:24 **Intra-extracapsulaire : des techniques du passé ?** Stanislas ROMAN
- 15:27 **Cataractes brunes et incisions scléro-cornéennes : l'extracapsulaire est-elle toujours un sacrilège ?**
Guillaume DEBELLEMANIERE
- 15:30 **Cataractes denses opérées par FLACS sans US ?** Jean-Luc FEBBRARO
- 15:33 **Anneaux de tension zonulaire : trucs et astuces.** Nasreddine OUDJANI
- 15:36 **T'avais de beaux yeux tu sais, ou les dangers des implants iriens.** Liem TRINH
- 15:39 **Iris naturel ou artificiel ?** Eric GABISON
- 15:42 **Drôle de cataracte.** Jean-Philippe THERON
- 15:45 **L'implant qui fait souffrir.** Olivier LE QUOY
- 15:48 **Reprises d'implants toriques après rotation postopératoire.** Thierry LEBRUN
- 15:51 **Chirurgie des implants luxés : simplicité ou cauchemar.** Nicole FRANCOZ
- 15:54 **Implantation secondaire à fixation sclérale sans sutures, sans tunnélisation selon la technique de « Shin Yamane » modifiée.** Ahmed BENNIS, H. THARI
- 15:57 **Cataracte et ablation d'implant phake clipé à l'iris Artiflex et Artiflex : comment gérer l'astigmatisme induit ?**
Pierre BLAIN
- 16:00 **« Bag-in-the-lens » et plastie irienne sur colobome iridochoriorétinien avec corectopie.** Boris RYSANEK
- 16:03 **Des cheveux dans la soupe.** Christophe CHASSAIN
- 16:06 **Un outil incontournable pour la petite pupille.** Adrien NENCUI
- 16:09 **Phaco chop.** Ramdane HAOUCHINE
- 16:12 **DISCUSSION.**

ACCÈS
LIBRE

Société d'Explorations Visuelles et d'Electrophysiologie (SEVE)

Salle 341 » Niveau 3 » 14h00-18h00

La SEVE a pour but de favoriser la formation, la diffusion et l'amélioration des techniques d'explorations de la vision (imagerie, électrophysiologie, champ visuel et autres méthodes psychophysiques) en partenariat avec les fabricants, les institutions et les sociétés savantes internationales dans l'établissement de leur standardisation. Elle accueille tous ceux qui souhaitent se former à intégrer les explorations dans leur démarche clinique lors de deux réunions annuelles une, lors du congrès de la SFO, la seconde en automne en régions ou pays francophones pour favoriser les échanges et promouvoir les travaux des équipes locales.

Entrée gratuite, session ouverte à tous.

L'adhésion à la SEVE permet de participer au groupe de discussion et d'obtenir les communications.

Cotisation annuelle 30 euros. Gratuit pour internes et étudiants.

Contact : Seve.secretaire@gmail.com

14:00 **Accueil - assemblée générale**

14:15 **Rappel des différentes explorations fonctionnelles**

14:25 **Les explorations chez l'enfant en pratique**

Les indications, la réalisation pratique : trucs et astuces, controverse sédation versus anesthésie générale.
Les explorations des cas particuliers : nystagmus, déficience visuelle, génétique.

- » Indications et réalisation pratique. S. DEFOORT-DHELLEMES (*Lille*)
- » Place des explorations dans le diagnostic des affections héréditaires. I. DRUMARE (*Lille*)
- » Les aides pharmacologiques et instrumentales. M. CROCHET, D. CANTINEAU (*Creil, Lille*)
- » Les bilans sous anesthésie générale. X. ZANLONGHI (*Nantes*)

TABLE RONDE échanges avec la salle : les explorations chez l'enfant vos expériences

16:10 **Communications libres et cas cliniques avec le prix de la meilleure communication orale**

- » Nystagmus ou pas ? S. BERTHEMY (*Grenoble*)
- » Des difficultés pour traverser la rue. C. MEYNIEL, V. TOUITOU, S. GERBER (*Paris*)
- » Les fausses dystrophies héréditaires à propos de quelques cas. I. MEUNIER (*Montpellier*)
- » Tel frère, telle sœur. E. LAUMONIER, C. DEPRIECK, C. VINCENT-DELORME (*Paris, Saint-Omer, Lille*)
- » Neuropathie optique dans le cadre d'un déficit en cobalamine C (vitamine B12), mythe ou réalité ?
F. RIGAUDIERE, E. DELOUVRIER, N. GARCIA-SEGARRA, M. SCHIFF (*Paris, Lausanne*)
- » Atrophie optique toxique. N. GUEPRATTE (*Paris*)
- » Les champs binoculaires et leurs applications cliniques. J. CHARLIER, M. CROCHET (*Pérenchies*)
- » Quand l'achromate est protanope. V. SMIRNOV (*Lille*)
- » Corrélation entre OCT en face et ERG multifocal. C. ARNDT, M. COSTANTINI, M. MAUGET-FAYASSE (*Reims, Lyon, Paris*)

17:45 **Conclusion et remise du prix de la meilleure communication**

Les rendez-vous 2017-2018

18:00 **FIN DE LA RÉUNION.**

Société Française du Glaucome (SFG)

Salle Havane » Niveau 3 » 08 h 30-12 h 15 et 14 h 00-16 h 30

La Société Française du Glaucome (SFG) est une association reconnue d'utilité publique créée en 1979 par un groupe d'ophtalmologistes français afin d'informer les patients et le public, de sensibiliser les professionnels de la vue, de contribuer à la formation continue des ophtalmologistes, et de favoriser la recherche clinique et fondamentale dans le domaine du glaucome.

L'entrée à la réunion annuelle est gratuite pour tous les membres de la SFG à jour de leur cotisation
(100 euros pour les ophtalmologistes, tarif réduit de 50 euros).

Tous les renseignements utiles sont disponibles sur www.leglaucome.fr

Accueil

08:30 Communications libres

Modérateurs : A. LABBE (Paris) – F. APTEL (Grenoble)

10:00 PAUSE.

10:30 Session Cas cliniques

Modérateur : J.F. ROULAND (Lille)

» Le laser SLT dans le glaucome évolué. A. LABBE (Paris) / J.P. RENARD (Paris) / Y. LACHKAR (Paris)

» L'angle reste étroit après iridotomie. E. BLUMEN (Paris) / E. BRASNU (Paris) / J.F. ROULAND (Lille)

» L'OCT progresse, pas le champ visuel, que faire ?

J.P. NORDMANN (Paris) / A. BASTELICA (Toulouse) / X. ZANLONGHI (Nantes)

» Glaucome et grossesse. M. POLI (Lyon) / E. BLUWOL (Paris) / N. COLLIGNON (Liège, Belgique)

» Trabéculéctomie ou sclérectomie non perforante ? P. HAMARD (Paris) / H. BRESSON (Nantes) / Ch. UBAUD (Aix-en-Provence)

12:00 Assemblée générale

Rapport moral et financier. Ph. DENIS (Lyon), J.P. NORDMANN (Paris)

12:15 DÉJEUNER.

14:00 Conférence invitée

"Glaucoma – through the eyes of the patient". D. CRABB (Londres, Royaume-Uni)

14:30 Les actualités du glaucome

Modérateur : D. SIRBAT (Strasbourg)

» Innovations thérapeutiques. Ph. DENIS (Lyon)

» Le top 5 des publications 2015-2016. A. BRON (Dijon)

» Les recommandations SFG-SFO : risque d'hypertonie après une IVT. M. POLI (Lyon) / C DOT (Lyon)

» Information du patient glaucomateux - Association France Glaucome (AFG). Y. LACHKAR (Paris) / F. APTEL (Grenoble)

15:10 Chirurgie de la cataracte et glaucome

Modérateur : E. SELLEM (Lyon)

» Rythmes de PIO après chirurgie de la cataracte. F. APTEL (Grenoble)

» Glaucome et chirurgie de la cataracte : quel impact sur le traitement médical ? J.P. NORDMANN (Paris)

» MIGS. C. BAUDOUIN (Paris) / A. LABBE (Paris)

» Combinée ou pas combinée. J. LALOUM (Paris)

» Implants Premium. Ph. DENIS (Lyon)

16:00 Session Vidéos

Modérateurs : R. PALETTA (Juiz de Fora, Brésil) / A. BASTELICA (Toulouse)

16:30 FIN.

ACCÈS
LIBRE

Société Francophone d'Histoire de l'Ophthalmologie (SFHO)

Salle 253 » Niveau 2 » 09h00-12h00 et 14h00-17h00

Contact : ducasse.alain@wanadoo.fr

La Société Francophone d'Histoire de l'Ophthalmologie (SFHO) a pour but de rassembler ceux et celles qui s'intéressent à l'histoire de notre profession, qu'ils soient ophtalmologistes ou pas. Son champ d'expertise est vaste : archéologie, biographie, traitements, techniques, matériaux... Son but essentiel est de promouvoir dans la francophonie ce qu'est l'histoire commune de notre spécialité. Deux réunions sont programmées par an : en mai lors du congrès de la SFO et en automne à l'extérieur de Paris, en France ou en Europe à l'initiative d'un des sociétaires.

09:00 **Assemblée générale**

- » Rapport du Président et du Secrétaire Général
- » Rapport du Trésorier
- » Renouvellement des membres du Conseil d'Administration
- » Nouveaux membres
- » Questions diverses

10:30 PAUSE.

11:00 **Présentation du Rapport 2017 à la SFO**

Ophtalmologie pédiatrique. Pr Danielle DENIS

12:00 DÉJEUNER LIBRE.

14:00 **Communications**

- » Le cyclope et le hérisson ou comment est né l'Erivedge, médicament pour le traitement des carcinomes basocellulaires. C. MONNERET
- » Un collyre d'origine officinale, le collyre bleu Laiter. C. MONNERET
- » « Badalesque », hommage à J.A. Badal. P. DEHON
- » Nicolas Jean FAURE, l'oculiste périgourdin qui détestait l'empire. J. CHEVALERAUD
- » Pierre-Joseph-Eleonore Pétrequin (1809-1876), chirurgien major de l'Hôtel-Dieu de Lyon et l'ophtalmologie. J. VOINOT, D. DURAND DE BOUSINGEN
- » Charlie Kelman et les 30 années d'innovation qui ont révolutionné la chirurgie ophtalmologique. E. DESJARDINS
- » Notes sur les médecins Arruga. J.M. SIMON-TOR
- » Le syndrome de Charles Bonnet. A. FRANCESCHETTI
- » Ophtalmologistes, mais pas que... R. JAILLANT
- » De l'Antiquité jusqu'à l'Intelligence Artificielle, en passant par ma BNP ophtalmologique (A. Badal, S. Nachet et H. Parinaud). P. DEHON

17:00 FIN DE LA SÉANCE.

17:15 **Réunion du Conseil d'Administration.**

ACCÈS
LIBRESociété de Génétique Ophtalmologique
Francophone (SGOF)

Salle 351 » Niveau 3 » 08h00-11h45

08:00 Accueil.

Cas cliniques : 1^{re} partie08:30 **Une forme particulière de dystrophie rétinienne à hérédité dominante autosomique.**Hicham EL ALAMI TREKBI (*Montpellier*)08:45 **Forme de tout début de trois maculopathies héréditaires.** Sabine DEFOORT, Isabelle DRUMARE, Bernard PUECH (*Lille*)**Conférences plénières : mises au point cliniques**09:00 **Neuropathie optique ou rétino-choroïdopathie : comment préciser le diagnostic, quels arguments pour une cause génétique ?** Xavier ZANLONGHI (*Nantes*)09:20 **La rétinite pigmentaire : les modes de survenue et le diagnostic.** Guyliène LE MEUR (*Nantes*)09:40 **Les « fausses » dystrophies choroïdiennes ; quels sont les pièges à éviter ?** Isabelle MEUNIER (*Montpellier*)**Conférence plénière sur les marqueurs biologiques des dystrophies rétiniennes héréditaires**10:00 **Comment préserver la vision centrale chez les patients souffrant de rétinopathie pigmentaire en régulant le métabolisme du glucose par les cônes.** Thierry LEVEILLARD (*Paris*)**Cas cliniques : 2^e partie**10:30 **Hypoplasie de la fovéa : à propos de quelques cas.** Françoise ROULEZ (*Sierre*)10:45 **Et si la clinique ne correspond pas à la biologie moléculaire...**Sabine DEFOORT-DHELLEMES, Bernard PUECH, Jean-Marie CUISSET (*Lille*)11:00 **Intérêt de l'interrogatoire devant des lésions rétiniennes bilatérales inexplicées.** Sylvie BERTHEMY (*Grenoble*)11:15 **Une maculopathie liée au gène TULP1.** Olivia XERRI (*Paris*)11:30 **Une famille de nystagmus précoce à transmission dominante.** Vasily SMIRNOV (*Lille*)11:45 **FIN.**

DIMANCHE 7 MAI

Pages 08:00 09:00 10:00 11:00 12:00 13:00 14:00 15:00 16:00 17:00 18:00 19:00 20:00

Maladies infectieuses – Traumatologie	57	242AB » N2												
Focus » Œil et sports	57		242AB » N2											
Symposium SFO-SAFO » Œil et diabète	58		251 » N2											
Glaucome	59		Maillot » N2											
Greffe de cornée – Dystrophies	61	Havane » N3												
Conférence-Débats » Dystrophies de cornée	61		Havane » N3											
Conférence invitée » Prise en charge allégée de la cataracte	60		Bordeaux » N3											
Rétine médicale – Décollement de rétine	62		342AB » N3											
Neuro-ophtalmologie	64		352AB » N3											
DHU » Vision et Handicaps	65		Passy » N1											
DMLA	66							242AB » N2						
Cancérologie et médecine interne	67					Maillot » N2								
Conférence-Débats » Cancérologie et médecine interne	67							Maillot » N2						
Conférence invitée » Vitréorétinopathie familiale exsudative	67								Bleue » N2					
On en parle ! » Session de sujets d'actualités	68								Havane » N3					
Hier, aujourd'hui, demain » Les greffes de cornée	68								Havane » N3					
Rencontres SFO-SNOF	68								251 » N2					
Symposium franco-brésilien » Cataracte et glaucome	69								342AB » N3					
Rencontres SFO-SFG » Avec mon glaucome, puis-je le faire ?	69									342AB » N3				
OCT-Angiographie	70									352AB » N3				
Rendez-vous annuels » Cours interactifs Basse vision	56										341 » N3			
COURS D'ENSEIGNEMENT CHIRURGICAL sur simulateur	71	N2 » côté Neuilly	N2 » côté Neuilly	N2 » côté Neuilly	N2 » côté Neuilly	N2 » côté Neuilly	N2 » côté Neuilly	N2 » côté Neuilly	N2 » côté Neuilly	N2 » côté Neuilly	N2 » côté Neuilly	N2 » côté Neuilly	N2 » côté Neuilly	N2 » côté Neuilly
ATELIERS INTERACTIFS	71													
» Glaucome à pression normale			362-363 » N3											
» Strabisme			353 » N3											
» Endophtalmie – une conduite à tenir adaptée				353 » N3										
» Interpréter l'OCT du pôle postérieur				362-363 » N3										
» Ophtalmo-pédiatrie				343 » N3										
» Gérer les complications per-opératoires de la cataracte									353 » N3					
» OCT et Glaucome									341 » N3					
» Orthokératologie									343 » N3					
» Suivi de la DMLA par imagerie									362-363 » N3					
» Neuropathie optique aiguë – que faire ?										353 » N3				
» Topographie cornéenne											343 » N3			
LA SFO ACCUEILLE...														
AFO	73		241 » N2						241 » N2					
AFSOP	74								351 » N3					
AOTF	72				234	235M » N2								
AUO	72		243 » N2											
CADET	72										362 » N3			
CFSR	75										Bleue » N2			
CIO	77										Passy » N1			
COUF	72	Passy » N1												
CTEREO	78										253 » N2			
DHU	65						Passy » N1							
GEFROP	73						243 » N2							
IOAT-LCT	80						341 » N3							
JASE	72		231-232M » N2,5											
NOSO	81												251 » N2	
OPC	72										243 » N2			
ORDVi	72							231-232M » N2,5						
SAFIR	82						Bordeaux » N3				Bordeaux » N3			
SNOF	79										251 » N2			
SOPREF	85						252AB » N2				252AB » N2			
LES SYMPOSIUMS en partenariat avec la SFO	191													
» ALLERGAN									Bleue » N2					
» .COM										243 » N2				
» HORUS-PHARMA										341 » N3				
» HOYA » Surgical optics										Passy » N1				
» NOVARTIS » Glaucome										Bordeaux » N3				
» SANTEN										251 » N2				
» DOMPÉ » Surface														341 » N3
» GLAUKOS » Glaucome														343 » N3

RÉCEPTION AU PAVILLON D'ARMENONVILLE

10

DU SAMEDI 6 AU MARDI 9 MAI

08.00 09.00 10.00 11.00 12.00 13.00 14.00 15.00 16.00 17.00 18.00 19.00 20.00

Communications affichées (e-posters)	141													
et communications filmées (e-film)	161							e-space » N2						

ESPACE « JEUNES OPHTALMOS »

ATELIERS DU DIMANCHE 7 MAI

- 09:00 **Optique, Opticiens : des modules à connaître et à comprendre.** X. SUBIRANA
11:00 **Les analyses statistiques pour les nuls.** T. CHAPRON
15:00 **Remplacer : l'essentiel à savoir.** J. BULLET
16:00 **La prise de RDV en ligne : une solution idéale pour les ophtalmos.** Intervention DOCTOLIB
17:00 **Installation, combien ça coûte. L'installation en chiffres.** M.A. CHATEL, J. BULLET

PROGRAMME DE REDIFFUSIONS DES CONFÉRENCES

Espace de rediffusion » Niveau 2 » Côté Neuilly

DIMANCHE 7 MAI

08:00-09:30	EXPO-Flash
09:30-11:30	Conférence-Débats » Tumeurs oculaires malignes
12:30-14:00	EXPO-Flash
14:00-15:45	Second rapport : Déficiences visuelles
15:45-17:45	Conférence-Débats » OCT-Angiographie

LES RENDEZ-VOUS ANNUELS À LA SFO

Salle 341 » Niveau 3

L'entrée à toutes ces sessions est entièrement libre.

COURS INTERACTIFS DE RÉÉDUCATION EN BASSE VISION

Organisé par : Dr P.-Y. ROBERT

- 16:00 **La prise en charge de la déficience visuelle est une discipline nouvelle de l'ophtalmologie, qui connaît un développement accéléré depuis ces 20 dernières années à l'échelle mondiale.**
L'atelier que nous proposons a pour but de sensibiliser les ophtalmologistes à la prise en charge d'un patient déficient visuel : consultation d'annonce, bilan ophtalmologique, stratégies d'adressage, prise en charge rééducative multidisciplinaire, particularités de l'enfant et de la personne âgée, appareillage.
Cet atelier fera une large part aux cas cliniques concrets et à l'interactivité.
- 17:30 **FIN.**

COMMUNICATIONS ORALES

Salle 242AB » Niveau 2

Présidente de séance : Dr I. COCHEREAU

MALADIES INFECTIEUSES

- 08:30 **Récidives controlatérales tardives de nécroses rétinienne aiguës chez le patient immunocompétent : à propos de 4 cas.** **133**
GRUCHALA C*, MASSON H, LABALETTE P (Lille)
- 08:40 **OCT et VIH : un œil sur la neuro-dégénérescence associée au VIH.** **134**
LAMIREL C*, ALONSO AS, VALIN N, LESCURE X, SAVATOVSKY J, GIRARD P, VINCENSINI JP, GIRARD PM, SALOMON L, MOULIGNIER A, COCHEREAU I (Paris)
- 08:50 **Apport de la PCR spécifique et de la PCR quantitative chez les patients atteints d'endophtalmies post-opératoires aiguës.** **135**
KOSACKI J*, BOISSET S, CHIQUET C (Grenoble)
- 09:00 **La chirurgie combinée de cataracte est-elle un facteur de risque d'endophtalmie post-opératoire ?** **136**
BAUDIN F*, BENZENINE E, MARIET AS, QUANTIN C (Dijon), DAIEN V (Montpellier), KOROBELNIK JF (Bordeaux), BRON AM, CREUZOT-GARCHER C (Dijon)
- 09:10 **DISCUSSION.**

TRAUMATOLOGIE

- 09:30 **Les corps étrangers intra oculaires du segment postérieur : résultats fonctionnels.** **137**
MAHJOUB H*, BEN HADJ SALAH W, MAHJOUB A, ABDELJELIL A, KNANI L, KRIFA F, YAKOUBI S, GORBEL M (Sousse, Tunisie)
- 09:40 **Vitrectomie post traumatique par la pars plana : indications, timing de la chirurgie et résultats.** **138**
FARHAT R* (Beyrouth, Liban)
- 09:50 **DISCUSSION.**
- 10:00

FOCUS

Salle 242AB » Niveau 2

Modérateurs : Dr I. COCHEREAU et Dr F. FROUSSART-MAILLE

ŒIL ET SPORTS

- » Fonctions visuelles et sport. C. CORBÉ
- » Pathologies oculaires liées aux activités sportives et protection oculaire. M. DELBARRE
- » Milieux extrêmes et sports de haut niveau : les contraintes. C. ROUMES
- » Pathologie oculaire et sports : les incompatibilités. F. FROUSSART-MAILLE
- » Certificats d'aptitude aux sports. M. LUSSATO
- » Correction des amétropies chez le sportif. B. AMELINE
- » Sport chez les non voyants et mal voyants. G. CHALLES
- » Questions.

11:30 **FIN.**

11:45

CONFÉRENCE INVITÉE « Prise en charge allégée de la cataracte »

Salle Bordeaux » Niveau 3 » Dr Per MONTAN (Suède)

SYMPOSIUM SFO-SAFO (Société Africaine Francophone Ophtalmologie)

Salle 251 ✨ Niveau 2

Présidents de séance : Dr L. KODJIKIAN, Dr M. de SMET et Dr A. FANNY

ŒIL ET DIABÈTE

- 08:00 **Introduction.** **139**
FANNY A* (*Côte d'Ivoire*)
- 08:10 **Épidémiologie de la rétinopathie diabétique.** **140**
BELLA A* (*Cameroun*)
- 08:20 **Épidémiologie de la rétinopathie diabétique.** **141**
ANGIOI-DUPREZ K* (*Nancy*)
- 08:30 **Aspects épidémiologiques et cliniques de la rétinopathie diabétique au Centre Hospitalier Universitaire Départemental de Porto-Novo (CHUD/PN) (Bénin).** **142**
ABOUKI C* (*Cotonou, Bénin*)
- 08:40 **Étiologies des œdèmes maculaires à Lomé (Togo).** **143**
AMEDOME KM*, AYENA KD, VONOR K, DZIDZINYO KB, BANLA M, BALO K (*Lomé, Togo*)
- 08:50 **DISCUSSION.**
- 09:00 **Les complications oculaires autres que la rétinopathie diabétique.** **144**
KOKI G* (*Cameroun*)
- 09:10 **Diabète et grossesse.** **145**
GAUCHER D* (*Strasbourg*)
- 09:20 **Problématique des IVT de Bevacizumab dans la rétinopathie diabétique en Afrique noire.** **146**
SECK CM*, LAM A, SALL B, NDOYE S, FAYE M (*Dakar, Sénégal*)
- 09:30 **Dépistage de la rétinopathie diabétique (RD) par rétinophotographie chez l'enfant sénégalais. Expérience de l'hôpital pour enfants de Diamniadio (HED).** **147**
WANE A*, DIENG M, NDOYE ROTH PA, KA AM (*Dakar, Sénégal*)
- 09:40 **DISCUSSION.**
- 09:50 **Rétinopathie diabétique.** **148**
BONI S* (*Côte d'Ivoire*)
- 10:00 **Rétinopathie diabétique.** **149**
DELYFER MN* (*Bordeaux*)
- 10:10 **Que savons-nous de la rétinopathie diabétique au CHUSS de Bobo Dioulasso (Burkina Faso) ?** **150**
DIALLO JW* (*Bobo-Dioulasso, Burkina Faso*), AHINOX ZABSONRÉ A, MEDA N (*Ouagadougou, Burkina Faso*)
- 10:20 **Analyse intermédiaire de l'étude sur l'association entre un polymorphisme de lipase et la présence de rétinopathie diabétique proliférant dans le diabète de type 2 (REDIAGEN).** **151**
EDORH NA* (*Reims*), PERONE JM (*Metz*), MILAZZO S (*Amiens*), LENOBLE P (*Mulhouse*), CREUZOT-GARCHER C (*Dijon*), LECLERCQ I (*Colmar*), BERROD JP (*Nancy*), DURLACH V, ARNDT C (*Reims*)
- 10:30 **DISCUSSION.**
- 10:40 **Maculopathie diabétique.** **152**
KOUASSI FX* (*Côte d'Ivoire*)
- 10:50 **Maculopathie diabétique.** **153**
KODJIKIAN L* (*Lyon*)
- 11:00 **Résultats d'un programme régional de lutte contre la cécité (2007-2011).** **154**
BA K* (*Bamako, Mali*)
- 11:10 **Œdème maculaire diabétique traité en première intention par injection intra-vitréenne d'Ozurdex en pratique clinique. L'étude "DIMENTION".** **155**
AKESBI J*, DESPREAUX R, TOUHAMI S, VIREVIALLE C, ADAM R, RODALLEC T, BLUMEN-OHANA E, NORDMANN JP (*Paris*)
- 11:20 **DISCUSSION.**
- 11:30 **FIN.**

COMMUNICATIONS ORALES

Salle Maillot » Niveau 2

Président de séance : Dr J.-M. GIRAUD

GLAUCOME

- 08:00 **Apport de la tomographie en cohérence optique (OCT) dans le diagnostic du glaucome primitif à angle ouvert débutant chez le mélanoderme.** 156
NDIAYE J*, WANE A, DIALLO M, DIAGNE JP, SOW A, KA AM, SOW S, BA E, NDOYE ROTH PA, NDIAYE PA (*Dakar, Sénégal*)
- 08:10 **Analyse quantitative de la couche des fibres nerveuses rétinienne dans le glaucome avancé chez le mélanoderme.** 157
DZIDZINYO K*, TETE Y, DJAGNIKPO A, AYENA KD, VONOR K, AMEDOME KM, MANEH N, BANLA M, BALO K (*Lomé, Togo*)
- 08:20 **Profil du glaucome néovasculaire chez les patients sénégalais.** 158
NDIAYE-SOW MN*, SECK SM, AGBOTON G, DIENG M, DIAKHATÉ-DIOUF M, GUEYE NN (*Dakar, Sénégal*)
- 08:30 **Étude de la BMO-MRW chez les patients suspects de glaucome : étude prospective cas-témoins.** 159
DE BOSREDON Q* (*Bordeaux*)
- 08:40 **Étude de la prévalence et des facteurs associés à la sécheresse oculaire chez les patients traités par hypotonisants topiques dans une population âgée au sein de l'étude MONTRACHET.** 160
SOUFIANE S*, ALASSANE S, DE LAZZER A (*Dijon*), FERRERO A (*Paris*), PALLOT C, BINQUET C, BRON AM, CREUZOT-GARCHER C (*Dijon*)
- 08:50 **Cyclo-affaiblissement par laser diode trans-scléral : comment améliorer la sécurité et l'efficacité ?** 161
EZZOUHAIRI SM* (*Mohammédia, Maroc*)
- 09:00 **Effets de différentes conditions lumineuses sur la réalisation d'activités de la vie quotidienne chez les patients glaucomeux.** 161-2
LABBÉ A*, ZENOUDA A, LOMBARDI M, GUTMAN E, AZOULAY-SEBBAN L, BRASNU E, HAMARD P, SAHEL JA, BAUDOUIN C (*Paris*)
- 09:10 **Sclérectomie profonde et incarceration irienne secondaire : fréquence, facteurs de risque et prise en charge.** 161-3
PENAUD B*, BLUMEN-ÖHANA E, LAPLACE O, RODALLEC T, ADAM R, AKESBI J, NORDMANN JP (*Paris*)
- 09:20 **Comparaison de la densité optique du pigment maculaire chez des sujets glaucomeux par rapport à des sujets sains dans une population âgée (étude MONTRACHET).** 162
EL ALAMI Y*, ALASSANE S, FLECK O, MEILLON C, DESCHASSE C, DANIEL S, BINQUET C, BRON AM, CREUZOT-GARCHER C (*Dijon*)
- 09:30 **DISCUSSION.**
- 09:40 **Corrélation entre les caractéristiques de la papille et les déficits glaucomeux à l'OCT.** 163
VONOR K*, MANEH N, AMEDOME KM (*Lomé, Togo*), NONON SAA KB (*Sokodé, Togo*), DZIDZINYO K, SANTOS MAK, KUAOVI KOKO A, AYENA KD, BANLA M, BALO K (*Lomé, Togo*)
- 09:50 **Modifications de la mémoire visuo-spatiale dans le glaucome.** 164
LOSSOUARN A*, ROULAND JF (*Lille*)
- 10:00 **Étude des effets de l'acide docosahéxaénoïque (DHA) sur la fibrose post-opératoire des bulles de trabéculotomie dans la chirurgie du glaucome.** 165
DE LAZZER A*, ACAR N, BRETILLON L, BRON AM, CREUZOT-GARCHER C (*Dijon*)
- 10:10 **Glaucomes primitifs à angle ouvert traités par ultrasons avec une sonde de 2^e génération : résultats à 1 an d'une série prospective multicentrique.** 166
APTEL F* (*Grenoble*), ROULAND JF (*Lille*), STALMANS I (*Louvain, Belgique*), DENIS P (*Lyon*)
- 10:20 **Résultats intermédiaires sur le microshunt INNOFOCUS® implanté chez 16 patients porteurs d'un glaucome primitif à angle ouvert.** 167
HAMMOUD S*, LACHKAR Y, BLUWOL E (*Paris*)
- 10:30 **Prise en charge des glaucomes réfractaires par endocyclophotocoagulation. Résultats à 6 mois d'une série de 23 cas.** 168
LETESSON E*, GUEUDRY J, VERMUSO L, MURAINÉ M, PORTMANN A (*Rouen*)
- 10:40 **Habitudes de prescription et effets indésirables des collyres anti-glaucomeux à Lomé (Togo).** 169
SANTOS MAK*, VONOR K, KUAOVI KOKO A, AYENA KD, BALO K (*Lomé, Togo*)

- 10:50 **Épaisseur choroidienne chez les patients présentant une fermeture de l'angle, mesurée en tomographie par cohérence optique module swept-source.** **170**
 NGUYEN DT* (*Charenton-le-Pont*), BENHATCHI N, ABITBOL O, BENSMAIL D, JEANTEUR MN, BLUWOL E, HAMMOUD S, KRETZ G, LACHKAR Y (*Paris*)
- 11:00 **Efficacité des sclérectomies profondes non perforantes dans les glaucomes à angle ouvert après échec d'une première chirurgie filtrante.** **171**
 CHAMI Y*, PENAUD B, BLUMEN-OHANA E, AKESBI J, NORDMANN JP (*Paris*)
- 11:10 **Traitement du glaucome par Ultrasons Focalisés de Haute Intensité. Résultats de tolérance et d'efficacité sur une population de 152 patients.** **172**
 ROULAND JF* (*Lille*), APTEL F (*Grenoble*)
- 11:20 **Cyclophotocoagulation transsclérale au laser diode dans le traitement des glaucomes réfractaires à l'aide de la nouvelle sonde micropulsée MP3 : une étude prospective.** **173**
 AZAR G*, FARHAT R, ZAAROUR K, SAHYOUN M, SCHAKAL A, ABI FARAH H, SAMAHA A, JALKH A (*Beyrouth, Liban*)
- 11:30 **DISCUSSION.**
- 11:40 **FIN.**

11:45

CONFÉRENCE INVITÉE

Salle Bordeaux » Niveau 3

« Prise en charge allégée de la cataracte »
Simplified management of the cataract patient

Dr Per MONTAN (*Suède*)

12:15 **FIN.**

PRÉSIDENTIELLE 2017

Venez tranquille : Présidentielle 2017, comment voter par procuration ?

Le vote par procuration permet à un électeur absent le jour d'une élection (ou d'un référendum), de se faire représenter, par un électeur inscrit dans la même commune ou sur la même liste consulaire que lui. La démarche se fait au commissariat, à la gendarmerie, au tribunal d'instance ou auprès des autorités consulaires.

Vous trouverez toutes les informations et démarches sur le site
<https://www.service-public.fr/particuliers/vosdroits/F1604>

Site officiel : www.service-public.fr

COMMUNICATIONS ORALES

Salle Havane » Niveau 3

Président de séance : Dr L. HOFFART

Expert invité : Dr M. MURAINÉ

GREFFE DE CORNÉE

- 08:00 **Évolution des techniques et des indications de kératoplasties au CHU de Nantes entre 2005 et 2015.** 174
BORDEREAU S*, VABRES B, ORIGNAC I, WEBER M (Nantes)
- 08:10 **Prescriptions de collyre de ciclosporine A : analyse de cohorte sur 8 ans et 18 679 patients.** 175
BOURGES JL*, NAHAISI S, BRANDELY-PIAT ML, CHAST F, BATISTA R, CHARLES-WEBER S (Paris)
- 08:20 **Validation de la préparation des greffons DMEK prêts à l'emploi par la technique Muraine.** 176
TOUBEAU D* (Rouen), HE Z (Saint-Étienne), GUEUDRY J (Rouen), THURET G, GAIN P (Saint-Étienne), MURAINÉ M (Rouen)
- 08:30 **Dystrophie endothéliale de Fuchs : évolution de la prise en charge de cette pathologie au cours des vingt dernières années.** 177
MALANDAIN E*, LETESSON E, TOUBEAU D, GUEUDRY J, MURAINÉ M (Rouen)
- 08:40 **Étude de la réhabilitation visuelle après kératoplastie endothéliale manuelle.** 178
VIOTTE A*, GAUTHIER AS, CASTELBOU M, MONTARD R, SALEH M, DELBOSC B (Besançon)
- 08:50 **La « bleb-like » dystrophie : forme inhabituelle de la membrane basale de l'épithélium cornéen.** 179
BAIKOFF G*, AUBERT C, MAISTERREAN J (Marseille)
- 09:00 **Profil évolutif de la dystrophie granulaire de type I superficielle.** 180
SAIB N*, BOURGES JL (Paris)

DYSTROPHIES DE CORNÉE

- 09:10 **Intérêt des polymères mimétiques des héparanes sulfates pour réduire les signes fonctionnels de la dystrophie épithéliale de Cogan.** 181
LABETOUILLE M* (Sceaux), ROUSSEAU A (Paris), MGARRECH M (Le Kremlin-Bicêtre), DUPAS B, BAUDOUCIN C, BARREAU E (Paris), BOURCIER T (Strasbourg), CHIAMBARETTA F (Clermont-Ferrand)
- 09:20 **DISCUSSION.**
- 09:30

CONFÉRENCE-DÉBATS

Salle Havane » Niveau 3

Président de séance : Dr L. HOFFART

Expert invité : Dr M. MURAINÉ

DYSTROPHIES DE CORNÉE

- » Nouvelle classification clinique et imageries des dystrophies. L. HOFFART
- » Kératocône et autres ectasies : dystrophies ou dégénérescences ? D. TOUBOUL
- » Place de la génétique dans le diagnostic. J.-L. BOURGES
- » Indications de la photokératectomie au laser excimer dans les dystrophies cornéennes. C. BURILLON
- » Traitements chirurgicaux des dystrophies cornéennes. D. GOLDBLUM
- » Conclusion. M. MURAINÉ

11:30 **FIN.**

11:45

CONFÉRENCE INVITÉE « Prise en charge allégée de la cataracte »

Salle Bordeaux » Niveau 3 » Dr Per MONTAN (Suède)

COMMUNICATIONS ORALES

Salle 342AB ✨ Niveau 3

Président de séance : Dr J.-C. ZECH

RÉTINE MÉDICALE ☺

- 08:00 **Comparaison de l'efficacité et de la tolérance de l'implant intravitréen de dexaméthasone entre des yeux vitrectomisés et non vitrectomisés dans une étude de vraie vie.** **182**
REZKALLAH A*, MALCLÈS A, DOT C, VOIRIN N, AGARD E, VIÉ AL, DENIS P, KODJIKIAN L (Lyon)
- 08:10 **Complications néovasculaires des choriorétinites séreuses centrales.** **183**
BEHAR-COHEN F* (Paris), RUIZ-MEDRANO J, MATET A, DARUICH A, KIRSCH O (Lausanne, Suisse)
- 08:20 **Étude dans la vraie vie du traitement par Ranibizumab dans l'œdème maculaire des Occlusions de la Veine Centrale de la Rétine : résultats à 6 mois de l'étude BOREAL-OVCR.** **184**
GLACET-BERNARD A* (Créteil), GIRMENS JF (Paris), KODJIKIAN L (Lyon), DELCOURT C (Bordeaux), FAJNKUCHEN F (Paris), CREUZOT-GARCHER C (Dijon), MASSIN P, GUILLAUSSEAU PJ (Paris), PONTHEUX A (Rueil-Malmaison), BPET (Bordeaux)
- 08:30 **Efficacité et tolérance à long terme du traitement de l'œdème maculaire cystoïde par injections répétées d'implants intravitréens de dexaméthasone chez des patients présentant une occlusion veineuse rétinienne.** **185**
BLANC J*, DESCHASSE C, BARRÉNÉCHÉA E, MAUPIN E, BRON AM, CREUZOT-GARCHER C (Dijon)
- 08:40 **Le déficit du réflexe pupillaire afférent dans les occlusions de veines centrales de la rétine.** **186**
BENSABER S*, LEBRETON O, ALEXANDRE B, MASSÉ H (Nantes), BOISSONNOT M (Poitiers), EBRAN JM (Angers), COCHARD C (Brest), ARSÈNE S (Tours), WEBER M (Nantes)
- 08:50 **Le syndrome d'apnées du sommeil est-il un facteur de risque d'occlusion veineuse rétinienne ?** **187**
AGARD E*, EL CHEHAB H, VIÉ AL, DOT C (Lyon)
- 09:00 **DISCUSSION.**

DÉCOLLEMENT DE RÉTINE

- 09:10 **Incidence et retentissement fonctionnel de l'œdème maculaire cystoïde post vitrectomie dans le décollement de rétine du pseudophaque.** **188**
MARCIREAU I*, THOUVENIN R, LEHMANN M, GRABER M, AZAN F, LEJOYEUX R, ROUMI F, TOUHAMI S, ROTHSCHILD PR (Paris)
- 09:20 **Les décollements de rétine rhéomatogènes bilatéraux simultanés : étude prospective sur 9 cas.** **189**
EZ-ZAHRAOUI MR*, ESSAFI H, BAGUERI M, HAJJI I, MOUTAOUAKIL A (Marrakech, Maroc)
- 09:30 **Résultats fonctionnels et anatomiques à 12 mois d'un décollement de rétine rhéomatogène macula-off. Étude DOREFA.** **190**
DESCHASSE C*, FREROT M, KAUFFMANN Y, BAUDIN F, DOREFA G, BRON AM, CREUZOT-GARCHER C (Dijon)
- 09:40 **Évolution de l'ERG multifocal et de l'OCT maculaire dans le décollement de rétine : étude prospective avec 12 mois de suivi.** **191**
GALLICE M*, KOSACKI J, PALOMBI K, LABARERE J, BERTHEMY-PELLET S, APTEL F, CHIQUET C (Grenoble)
- 09:50 **Analyse comparative de la meilleure acuité visuelle post-opératoire et de la densité en cônes évaluée par optique adaptative après chirurgie de décollement de rétine macula-off.** **192**
HUGO J*, SAMPO M, HOFFART L, MATONTI F (Marseille)
- 10:00 **Pelage de la membrane limitante interne dans les décollements de rétine avec prolifération vitréorétinienne de stade B.** **193**
FOVEAU P*, LEROY B, AMELOOT F, BERROD JP (Nancy)
- 10:10 **DISCUSSION.**
- 10:20 **Résultats anatomiques et fonctionnels de la chirurgie ab externo du décollement de rétine rhéomatogène : à propos de 88 cas.** **194**
AIT AL JAZZAR M*, BAKHSH M, HAJJI I, MOUTAOUAKIL A (Marrakech, Maroc)
- 10:30 **Les perfluorocarbones liquides (PFCL) sont-ils des produits sûrs en chirurgie vitréo-rétinienne ?** **195**
CHARLEUX B*, JANIN-MANIFICAT H, FLEURY J, BURILLON C (Lyon)

- 10:40 **Résultats fonctionnels et causes des baisses d'acuité visuelle après vitrectomie pour décollement de rétine rhégmato-gène macula-ON.** **196**
LEHMANN M*, THOUVENIN R, MARCIREAU I, GRABER M, LEJOYEUX R (Paris), ROUIMI F (Créteil), AZAN F, ROTHSCHILD PR (Paris)
- 10:50 **Traitement du décollement de rétine du pseudophaque : vitrectomie sans indentation épisclérale versus chirurgie ab-externo.** **197**
EL BAKKOURI MY*, EZZAHRAOUI R, GHAZZA A, BAGUERI M, HAJJI I, MOUTAOUAKIL A (Marrakech, Maroc)
- 11:00 **Déchirures géantes et rétinectomies de relaxation : nouvelle approche chirurgicale.** **198**
ZIDI M* (Casablanca, Maroc)
- 11:10 **Prise en charge des décollements simples de la rétine par vitrectomie 27 Gauges.** **199**
MAZIT C*, LARBI G, BRIEND-JOULAIN B, BOUSSION B, BENZERROUG M (Angers)
- 11:20 **DISCUSSION.**
- 11:30 **FIN.**

11:45

CONFÉRENCE INVITÉE

Salle Bordeaux » Niveau 3

« Prise en charge allégée de la cataracte »
Simplified management of the cataract patient

Dr Per MONTAN (Suède)

PRÉSIDENTIELLE 2017

Venez tranquille : Présidentielle 2017, comment voter par procuration ?

Le vote par procuration permet à un électeur absent le jour d'une élection (ou d'un référendum), de se faire représenter, par un électeur inscrit dans la même commune ou sur la même liste consulaire que lui. La démarche se fait au commissariat, à la gendarmerie, au tribunal d'instance ou auprès des autorités consulaires.

Vous trouverez toutes les informations et démarches sur le site
<https://www.service-public.fr/particuliers/vosdroits/F1604>

Site officiel : www.service-public.fr

COMMUNICATIONS ORALES

Salle 352AB » Niveau 3

Présidente de séance : Dr S. DEFOORT-DHELLEMMES

NEURO-OPHTALMOLOGIE

- 09:00 **Sténose du sinus transverse et hypertension intracrânienne idiopathique : aspects diagnostics et valeur pronostique.** **200**
DERDOUR A*, MESRI K, SID MOHAMMED B, TABETI MAHMOUDI AZ, IDDER A (*Oran, Algérie*)
- 09:10 **Occlusions artérielles rétiniennes et événements cardiovasculaires.** **201**
PALACIN A*, LEBLANC A, NEAU JP, BOISSONNOT M, LEVEZIEL N (*Poitiers*)
- 09:20 **Pronostic visuel des patients traités par stenting des sinus veineux dans l'hypertension intracrânienne idiopathique : résultats à court et moyen terme.** **202**
TOUZE R*, LENCK S, REMOND AL, FEL A, BONNIN S, BODAGHI B, LEHOANG P, HOUDART E, TOUITOU V (*Paris*)
- 09:30 **Nerf abducens : atteinte directe et indirecte à ne pas négliger.** **203**
NGUYEN THIEN H*, ESPINOZA S, BAZIN J, BARGY H, HABAS C (*Paris*)
- 09:40 **DISCUSSION.**
- 09:50 **Paralysies oculomotrices périphériques aux urgences ophtalmologiques : épidémiologie et devenir.** **204**
ALVES E*, LABALETTE P (*Lille*)
- 10:00 **Étiologies et traitements des déviations verticales réelles.** **205**
BOUCENNA W*, PROMELLE V, CRETU I, TARIHT N, MILAZZO S (*Amiens*)
- 10:10 **Ophtalmoplégie et uvéite antérieure zostérienne, une association rare : à propos de 5 cas.** **206**
HAN H* (*Montpellier*), TITAH C, COCHEREAU I (*Paris*)
- 10:20 **Connectivité cérébrale transitoirement altéré après la chirurgie de la cataracte – l'étude de l'IRMf repos.** **207**
YOSHIDA M*, IDA M, MASAOKA Y (*Tokyo, Japon*), KOIWA N (*Saitama, Japon*), HABAS C, CABANIS E (*Paris*)
- 10:30 **DISCUSSION.**
- 10:40 **Diagnostic et prise en charge des troubles neuro-ophtalmologiques chez la femme enceinte : à propos de 3 cas.** **208**
BENTATA R*, ROUGIER MB, DELYFER MN, KOROBELNIK JF, TOURNAIRE E (*Bordeaux*)
- 10:50 **Neuropathie optique inflammatoire à anticorps anti-myélin-oligodendrocyte glycoprotéin positifs : à propos de 7 patients.** **209**
TOURNAIRE E*, DULAU C, SEGUY C, DELYFER MN, KOROBELNIK JF, ROUGIER MB (*Bordeaux*)
- 11:00 **Résultats du bilan métabolique dans les neuropathies optiques parvocellulaires.** **210**
ARNDT C*, ARNDT F (*Reims*)
- 11:10 **Étude transversale de l'hypertension intracrânienne idiopathique en Martinique.** **211**
MARIE-LOUISE J* (*Paris*), HAGE R, JEAN-CHARLES A, DONNIO A, MERLE H (*Fort-de-France, Martinique*)
- 11:20 **DISCUSSION.**
- 11:30 **FIN.**

CONFÉRENCE INVITÉE « Prise en charge allégée de la cataracte »

Salle Bordeaux » Niveau 3 » Dr Per MONTAN (*Suède*)

DÉPARTEMENT HOSPITALO-UNIVERSITAIRE (DHU) « VISION ET HANDICAPS »

Salle Passy » Niveau 1

Modérateurs : C. BAUDOIN, J.L. BOURGES, M. LABETOULLE (Paris)

LES URGENCES OCULAIRES À L'AUNE DE LA MÉDECINE FONDÉE SUR LES PREUVES

Le département hospitalo-universitaire « Vision et Handicaps » a dans ses objectifs l'évaluation des pratiques professionnelles en s'appuyant sur des preuves obtenues de façon rigoureuse, explicite et judicieuse à partir d'études randomisées. Sa contribution à l'acquisition des connaissances se fait également par le suivi de cohortes de patients atteints de pathologies oculaires sources de handicap visuel. Le diagnostic et la prise en charge thérapeutique raisonnés des urgences oculaires fait l'objet de la session 2017.

- 10:00 **Introduction.**
C. BAUDOIN (Paris)
- 10:05 **Quand la sécheresse devient une urgence.**
M. LABETOULLE (Paris)
- 10:20 **Urgences vasculaires rétiniennees.**
A. GLACET (Créteil)
- 10:35 **Urgences infectieuses intraoculaires.**
M.H. ERRERA (Paris)
- 10:50 **Urgences hypertensives.**
A. LABBE (Paris)
- 11:05 **Urgences neuro-ophtalmologiques vitales.**
C. VIGNAL (Paris)
- 11:20 **Conclusions.**
B. BODAGHI (Paris)
- 11:30 **FIN.**

11:45

CONFÉRENCE INVITÉE

Salle Bordeaux » Niveau 3

« Prise en charge allégée de la cataracte »
Simplified management of the cataract patient

Dr Per MONTAN (Suède)

COMMUNICATIONS ORALES

Salle 242AB ❖ Niveau 2

Président de séance : Dr M. de SMET

DMLA

- 14:00 **Résultats à deux ans du traitement par Aflibercept dans les DMLA avec décollement de l'épithélium pigmentaire (DEP) fibrovasculaire réfractaire à ranibizumab.** **212**
TRAN THC*, DUMAS S (Lille), COSCAS F (Paris)
- 14:10 **Étude observationnelle évaluant l'utilisation de l'Aflibercept en pratique courante en France pour le traitement de la forme humide de la DMLA : étude RAINBOW.** **213**
WEBER M* (Nantes), VELASQUE L (Bordeaux), COSCAS F (Paris), FAURE C (Caen), BAILLIF S (Nice), PARIER V (Saint-Maur-des-Fossés), COHEN SY (Paris)
- 14:20 **Traitement en vraie-vie de la dégénérescence maculaire liée à l'âge par ranibizumab selon le type de néovascularisation choroïdienne. Résultats à trois ans d'une étude française rétrospective multicentrique : l'étude COLOR.** **214**
BOULET JF* (Évreux), COSCAS F, MIMOUN G, FRANCAIS C, FAVARD C, KRIVOSIC V (Paris)
- 14:30 **Évaluation du délai de rechute chez les patients naïfs de traitement atteints d'une DMLA lors du traitement par ranibizumab : résultats à 12 mois de l'étude ORACLE.** **215**
DEVIN F* (Marseille), FOURMAUX E (Bordeaux), QUENTEL G (Paris), UZZAN J (Rouen), QUARANTA-EL MAFTOUHI M (Lyon), FRANCAIS C (Paris), ROQUET W (Clermont-Ferrand), CASTELNOVO L (Strasbourg), RAZAVI S (Tours), RENAULT J (Rueil-Malmaison)
- 14:40 **Gestion des RDV par les secrétaires médicales des patients nécessitant un traitement pour une DMLA en France.** **216**
ROTTIER JB* (Le Mans), BOUR T (Metz), QUENTEL G, GAUTIER L (Paris), DERVELOY A (Rueil-Malmaison)
- 14:50 **Apprentissage perceptif et plasticité corticale chez les patients DMLA.** **217**
SOLER V*, MANIGLIA M, COTTEREAU B, TROTTER Y (Toulouse)
- 15:00 **Devenir à 2 ans des patients répondeurs optimaux après un an de traitement par injection intravitréenne de ranibizumab par un protocole Inject and Extend dans le traitement de la DMLA exsudative.** **218**
MEILLON C*, KOEHRER P, ISAICO R, BRON A, CREUZOT-GARCHER C (Dijon)
- 15:10 **Faut-il proposer une éducation thérapeutique à l'autosurveillance dans la DMLA exsudative ? Une étude préliminaire.** **219**
CHAMARD C*, DAURES JP, NAVARRE S, ROHART C, ALLIEU S (Montpellier)
- 15:20 **DISCUSSION.**
- 15:30 **Le dépistage de la dégénérescence maculaire liée à l'âge : un outil de prévention de la perte d'autonomie.** **220**
BOUTELEUX V*, VANNIER-NITENBERG C (Lyon), PHILIPONNET A (Rennes), DE BATS F, KODJIKIAN L, VAN OOST B (Lyon)
- 15:40 **Prévalence de l'atrophie géographique au cours de la DMLA néovasculaire traité par inhibiteurs du VEGF. Une étude cas-témoin. Le projet de lutte contre la cécité rétinienne.** **221**
DAIEN V* (Montpellier), NGUYEN V, MARK G (Sydney, Australie), BARTHELMES D (Zurich, Suisse)
- 15:50 **Détection des drusens par différentes méthodes d'acquisition en tomographie par cohérence optique Spectral-Domain chez des patients de plus de 75 ans : l'étude MONTRACHET.** **223**
ASSAD G*, ALASSANE S, GABRIELLE PH, DE LAZZER A, BINQUET C, BRON AM, CREUZOT-GARCHER C (Dijon)
- 16:00 **La « poche noire ».** **224**
KAMAMI-LEVY C* (Créteil), QUERQUES G (Milan, Italie), PUCHE N (Montbonnot-Saint-Martin), CAPUANO V (Créteil), CORBELLI E (Milan, Italie), SOUIED E (Créteil)
- 16:10 **Étude du contrôle postural chez les sujets atteints de Dégénérescence Maculaire Liée à l'Age.** **225**
CHATARD H*, TEPENIER L (Paris), JANKOWSKI O, AUSSEMS A, ALLIETA A (Osny), BEYDOUN T, SALAH S, BUCCI MP (Paris)
- 16:20 **Une étude de la biologie cellulaire et des mécanismes biochimiques avec la thérapie au laser nanoseconde (2RT) pour la dégénérescence maculaire sèche liée à l'âge (AMD).** **226**
MARSHALL J*, HUSSAIN A (Londres, Royaume-Uni)
- 16:30 **DISCUSSION.**
- 16:40 **FIN.**
- 17:00

CONFÉRENCE INVITÉE « Vitrorétinopathie familiale exsudative, nouveautés diagnostiques et thérapeutiques »

Salle Bleue ❖ Niveau 2 ❖ Dr Borja CORCOSTEGUI (Barcelone, Espagne)

COMMUNICATIONS ORALES

Salle Maillot » Niveau 2

Présidents de séance : Dr J.-P. HELIGON et Dr M. RODRIGUEZ

CANCÉROLOGIE ET MÉDECINE INTERNE

- 14:00 **Caractéristiques cliniques, évolutives et thérapeutiques des uvéites d'origine indéterminée : analyse d'une cohorte rétrospective de 355 patients.** **227**
VILLEMONT AS*, RICHARD-COLMANT G, GUILLAUD M, GERFAUD-VALENTIN M, BROUSSOLLE C, DENIS P, SEVE P, KODJIKIAN L (Lyon)
- 14:10 **Analyse de la prise en charge thérapeutique des hémangioblastomes rétiens chez une cohorte de patients atteints de la maladie de Von-Hippel-Lindau.** **228**
LEFEVRE A*, MATHIS T, DENIS P, KODJIKIAN L (Lyon)
- 14:20 **Phosphènes chez les patients irradiés par protonthérapie pour tumeur oculaire.** **229**
MATHIS T*, KODJIKIAN L (Lyon), LEAL C, BAILLIF S, CAUJOLLE JP, THARIAT J (Nice)
- 14:30 **Manifestations oculaires de l'artérite de Takayasu.** **230**
CHOTARD G*, DIWO E (Paris), BUTEL N (Levallois-Perret), LEHOANG P, SAADOUN D, BODAGHI B (Paris)
- 14:40 **DISCUSSION.**
- 14:50

CONFÉRENCE-DÉBATS

Salle Maillot » Niveau 2

Organisateurs : Dr J.-P. HELIGON et Dr M. RODRIGUES

CANCÉROLOGIE ET MÉDECINE INTERNE

- » Progrès récents en médecine personnalisée ou « Théranostique » en oncologie générale. M. RODRIGUES
- » Immunothérapie des cancers : ce qu'il faut connaître. M. RODRIGUES
- » Répercussion des progrès en oncologie sur la prise en charge et le traitement des tumeurs de la sphère oculaire. N. CASSOUX
- » Progrès récents dans la prise en charge des maladies systémiques rencontrées en pratique ophtalmologique. D. SAADOUN
- » Nouveautés diagnostiques et thérapeutiques et apport des biothérapies dans les maladies inflammatoires et infectieuses de la sphère oculaire. B. BODAGHI

16:50 FIN.

17:00

CONFÉRENCE INVITÉE

Salle Bleue » Niveau 2

« Vitrorétinopathie familiale exsudative, nouveautés diagnostiques et thérapeutiques »

« Familial Exsudative Vitreoretinopathy update in the diagnosis and treatment »

Dr Borja CORCOSTEGUI (Barcelone, Espagne)

17:30 FIN.

« ON EN PARLE ! » - HOT TOPICS

Salle Havane » Niveau 3

Modérateurs : Dr L. KODJIKIAN et Dr J.-M. GIRAUD

SESSION DE SUJETS D'ACTUALITÉS

- 14:00 **Lumière bleue et surface oculaire.** C. BAUDOUIN
Lumière bleue et rétine. J.F. KOROBNELNIK
Vision et réalité virtuelle. G. RENARD
2017 : mobilisation contre la maladie de Lyme. B. BODAGHI
- 15:30 **FIN.**



HIER, AUJOURD'HUI, DEMAIN

Salle Havane » Niveau 3

Modérateur : Dr P.-J. PISELLA

« LES GREFFES DE CORNÉE »

Session faisant l'état des lieux d'hier aux pratiques actuelles et aux perspectives d'avenir.

- 15:30 **Le passé.** P. FOURNIE
Le présent. J.-M. PERONE
Le futur. M. MURAINÉ
- 16:30 **FIN.**



RENCONTRES SFO-SNOF (Syndicat National des Ophtalmologistes de France)

Salle 251 » Niveau 2

Modérateur SFO : Dr I. COCHEREAU – Modérateur SNOF : Dr T. BOUR

- 14:00 **Situation des études d'orthoptie en France et possibilités de stages en libéral.** D. BREMOND, T. BOUR
Le poste avancé d'orthoptie est-il une solution pour les déserts médicaux ? M. MURAINÉ, J.B. ROTTIER
La nouvelle maquette du DES d'ophtalmologie, stage en libéral. COUF – SNOF
- 15:30 **FIN.**

17:00

CONFÉRENCE INVITÉE « Vitrorétinopathie familiale exsudative, nouveau diagnostics et thérapeutiques »

Salle Bleue » Niveau 2 » Dr Borja CORCOSTEGUI (Barcelone, Espagne)

SYMPOSIUM FRANCO-BRÉSILIEN

Salle 342AB ✨ Niveau 3

Présidents de séance : Dr I. COCHEREAU et Dr R.A. PALETTA GUEDES

CATARACTE ET GLAUCOME : QUELLES CHIRURGIES ?

14:00	Femto seconde dans la cataracte standard : aide ou contrainte ? COCHENER B* (Brest)	231
14:10	Chirurgie de la cataracte assistée par laser femto seconde dans les cas difficiles. CREMA A* (Brésil)	232
14:20	DISCUSSION.	
14:30	Myopie et chirurgie de la cataracte : gestion des risques. MOTTA M* (Brésil)	233
14:40	Hypermétropie et chirurgie de la cataracte : gestion des risques. ALBOU-GANEM C* (Paris)	234
14:50	DISCUSSION.	
15:00	Chirurgie de la cataracte comme traitement du glaucome. GHIARONI A* (Brésil)	235
15:10	Angle étroit : IP ou phako ? Quand ? LALOUM J* (Paris)	236
15:20	Particularités de la chirurgie de la cataracte dans les yeux glaucomeux. PALETTA GUEDES RA* (Brésil)	237
15:30	Indications des MIGs dans la phako. BAUDOUIN C* (Paris)	238
15:40	DISCUSSION.	



RENCONTRES SFO-SFG (Société Française du Glaucome)

Salle 342AB ✨ Niveau 3

Modérateur SFO : Dr I. COCHEREAU – Modérateur SFG : Dr P. DENIS

« AVEC MON GLAUCOME, PUIS-JE LE FAIRE ? »

16:00	Une chirurgie réfractive cornéenne ? Dr J.-F. ROULAND (Lille)
	Un implant premium ? Dr J.-P. NORDMANN (Paris)
	Une IVT de corticoïdes ? Dr M. POLI (Lyon)
	Mener une grossesse normale ? Dr E. BLUWOL (Paris)
17:00	FIN.

17:00

CONFÉRENCE INVITÉE « Vitrorétinopathie familiale exsudative, nouveautés diagnostiques et thérapeutiques »

Salle Bleue ✨ Niveau 2 ✨ Dr Borja CORCOSTEGUI (Barcelone, Espagne)

COMMUNICATIONS ORALES

Salle 352AB ✨ Niveau 3

Présidente de séance : Dr M.-N. DELYFER

OCT-ANGIOGRAPHIE ①

- 14:00 **Néovaisseaux choroïdiens inflammatoires visualisés en tomographie par cohérence optique-angiographie.** **241**
FETTAYA J* (*Reims*), DIWO E, COSCAS F, FARDEAU C, LEHOANG P, COSCAS G, BODAGHI B (*Paris*)
- 14:10 **Étude descriptive des néovaisseaux choroïdiens dans les choroïdites multifocales en OCT-angiographie.** **242**
DUTHEIL C*, KOROBELNIK JF, DELYFER MN, ROUGIER MB (*Bordeaux*)
- 14:20 **Apport de l'OCT angiographie pour distinguer les lésions inflammatoires des néovaisseaux dans la choroïdite multifocale.** **243**
MREJEN S*, ASTROZ EVTOUCHENKO P (*Paris*), MIERE A, SEFKALI R, SOUIED E, JUNG C (*Créteil*), NGHIEM-BUFFET S, COHEN SY (*Paris*)
- 14:30 **Corrélation entre l'acuité visuelle et la densité capillaire dans la rétinopathie diabétique floride.** **244**
MINVIELLE W*, COUTURIER A, CHASSET F, PHILIPPAKIS E, MANÉ-TAUTY V, ERGINAY A, TADAYONI R, MASSIN P, DUPAS B (*Paris*)
- 14:40 **Logettes en hypersignal en angiographie par tomographie en cohérence optique dans l'œdème maculaire diabétique.** **245**
MANÉ-TAUTY V*, COUTURIER A, DUPAS B, BONNIN S, GAUDRIC A, TADAYONI R (*Paris*)
- 14:50 **Corrélation entre l'acuité visuelle et la densité des plexus capillaires mesurée en OCT-Angiographie dans l'œdème maculaire diabétique.** **246**
BARCATALI MG* (*Le Mans*), MANÉ-TAUTY V, EL SANHARAWI M, GAUDRIC A, TADAYONI R, COUTURIER A (*Paris*)
- 15:00 **Comparaison du signal de réflectivité obtenu en OCT Enface et en Angio OCT dans l'œdème maculaire cystoïde.** **247**
FARCI R* (*Cagliari, Italie*), COSCAS F (*Paris*), SELLAM A, COSCAS G, SOUIED E (*Créteil*)
- 15:10 **Analyse quantitative de la densité vasculaire dans les occlusions de branches veineuses rétinienne en OCT-angiographie.** **248**
KRIVOSIC V*, HOOGEWOULD F, BONNIN S, BAVINGER C, TADAYONI R (*Paris*)
- 15:20 **OCT-Angiographie et angiographie à la fluorescéine dans les occlusions veineuses rétinienne : corrélations entre les densités vasculaires, l'ischémie rétinienne périphérique et l'acuité visuelle.** **249**
COSCAS F* (*Paris*), SEKNAZI D, GLACET-BERNARD A, ROUIMI F, SELLAM A, COSCAS G, SOUIED E (*Créteil*)
- 15:30 **DISCUSSION.**
- 15:40 **Détection de néovaisseaux choroïdiens actifs par tomographie en cohérence optique-angiographie dans les maladies rares : Malattia Leventinese.** **250**
SERRA R* (*Cagliari, Italie*), COSCAS F (*Paris*), MESSAOUDI N, SROUR M, SOUIED E (*Créteil*)
- 15:50 **Réalisation effective de l'angiographie à la fluorescéine avant injection intravitréenne d'anti-VEGF pour DMLA exsudative, en 2016, dans un centre spécialisé.** **251**
COHEN SY*, DOURMAD P, AYRAULT S, DELAHAYE-MAZZA C, FAJNKUCHEN F, NGHIEM BUFFET MH, GRENET T, QUENTEL G (*Paris*)
- 16:00 **Reproductibilité des mesures de la taille des néovaisseaux choroïdiens dans la dégénérescence maculaire liée à l'âge en OCT-Angiographie.** **252**
AMOROSO F*, MIERE A, SEMOUN O, JUNG C, CAPUANO V, SOUIED E (*Créteil*)
- 16:10 **Analyse du réseau néovasculaire en ANGIO-OCT dans les DMLA exsudatives de type 3.** **253**
PUCHE N*, HERA R (*Montbonnot-Saint-Martin*)
- 16:20 **Apport de l'OCT-Angiographie dans le diagnostic et le suivi de l'épithéliopathie en plaques.** **254**
ROCHEPEAU C*, MATHIS T, DE BATS F, RAUCAU M, DENIS P, KODJIKIAN L (*Lyon*)
- 16:30 **Segmentation automatique et manuelle pour l'analyse de la zone avasculaire centrale en OCT-Angiographie dans les hypoplasies fovéales.** **255**
PEDINIELLI A* (*Paris*), OUBRAHAM H (*Montargis*), MIERE A, ZAMBROWSKI O, SOUIED E (*Créteil*)
- 16:40 **DISCUSSION.**
- 16:50 **FIN.**

COURS D'ENSEIGNEMENT CHIRURGICAL sur simulateur

Niveau 2 » Côté Neuilly

Les ateliers chirurgicaux sur simulateur permettent l'apprentissage de la phacoémulsification et de la vitrectomie avec pelage de membrane.

Le coût forfaitaire est de 100 euros pour 1 à 3 ateliers interactifs et/ou chirurgicaux.

Au-delà, chaque atelier supplémentaire coûte 50 euros.

■ PHACOÉMULSIFICATION ET VITRECTOMIE AVEC PELAGE DE MEMBRANE ■

08:00-10:00	Responsables : Drs C. PANTHIER / C. EDELSON
10:00-12:00	Responsables : Drs D. PEREIRA / O. GUECHI
12:00-14:00	Responsables : Drs F. FROUSSART / R. TAHIRI JOUTEI HASSANI
14:00-16:00	Responsables : Drs P. ZEBoulON / D. BENISTY
16:00-18:00	Responsables : Drs T. THAN TRONG / A. PORTMANN

ATELIERS INTERACTIFS

Participation : Coût forfaitaire de 100 euros pour 1 à 3 ateliers.

Au-delà, chaque atelier supplémentaire coûte 50 euros.

Glaucome à pression normale : diagnostic et prise en charge

Organisateur : Dr C. LAMIREL avec le Dr E. BLUMEN OHANA

Salle 362/363 » Niveau 3 » 08 h 00-09 h 30

Strabisme

Organisateur : Dr P. LEBRANCHU avec le Dr F. AUDREN

Salle 353 » Niveau 3 » 08 h 00-09 h 30

Endophtalmie – une conduite à tenir adaptée

Organisateur : Dr C. CHIQUET avec le Dr P.-L. CORNUT

Salle 353 » Niveau 3 » 10 h 00-11 h 30

Interpréter l'OCT du pôle postérieur

Organisateurs : Dr V. MANE-TAUTY avec les Drs R. TADAYONI et M. STREHO

Salle 362/363 » Niveau 3 » 10 h 00-11 h 30

Ophthlmo-pédiatrie

Organisateur : Dr P. DUREAU avec le Dr F. AUDREN

Salle 343 » Niveau 3 » 10 h 00-11 h 30

Gérer les complications per-opératoires de la cataracte

Organisateur : Dr P.-O. BARALE avec les Drs S. ROMAN et S. DOAN

Salle 353 » N3 » 14 h 00-15 h 30

OCT et glaucome

Organisateur : Dr J-P. RENARD avec les Drs J.-M. GIRAUD et J.R. FENOLLAND

Salle 341 » Niveau 3 » 14 h 00-15 h 30

Orthokératologie

Organisateur : Dr A. SARFATI avec le Dr J.-P. COLLIOT

Salle 343 » Niveau 3 » 14 h 00-15 h 30

Suivi de la DMLA par imagerie

Organisateur : Dr B. WOLFF avec les Drs F. DE BATS et C. MEILLON

Salle 362/363 » Niveau 3 » 14 h 00-15 h 30

Neuropathie optique aiguë – que faire ?

Organisateur : Dr V. TOUITOU

Salle 353 » Niveau 3 » 16 h 00-17 h 30

Topographie cornéenne

Organisateur : Dr J.-M. PERONE avec les Drs F. TORTUYAUX, C. JAUD et P. KRAWCZYK

Salle 343 » Niveau 3 » 16 h 15-17 h 45

LA SFO ACCUEILLE...

AFO	Association Française d'Orthoptique	Salle 241 » N2 » 09:00-12:00 et 14:00-17:00 (voir programme p. 73)
AFSOP	Association Francophone de Strabologie et d'Ophtalmologie Pédiatrique	Salle 351 » N3 » 14:00-17:30 (voir programme p. 74)
AOTF	Association des Ophtalmo Togoïais de France	Salle 234/235 M » N2 » 12:00-13:00 (sans programme)
AUO	Association des Utilisateurs du logiciel O+	Salle 243 » N2 » 08:30-09:30 (sans programme)
CADET	Cercle d'Action pour le Dépistage, l'Exploration et le Traitement des troubles visuels	Salle 362/363 » N3 » 16:00-18:00 (sans programme)
CFSR	Club Francophone des Spécialistes de la Rétine	Salle Bleue » N2 » 08:00-12:30 et 14:00-17:30 (voir programme p. 75)
CIO	Club d'Inflammation Oculaire	Salle Passy » N1 » 14:00-17:00 (voir programme p. 77)
COUF	Collège des Ophtalmologistes Universitaires de France	Salle Passy » N1 » 08:00-09:30 (sans programme)
CTEREO	Club de Travail, d'Etude et de Recherche en Echographie en Ophtalmologie	Salle 253 » N2 » 14:00-17:30 (voir programme p. 78)
DHU	Département Hospitalo-Universitaire « Vision et handicaps »	Salle Passy » N1 » 10:00-11:30 (voir programme p. 65)
GEFROP	Groupe d'Etude Français de la Rétinopathie des Prématurés	Salle 243 » N2 » 08:30-11:30 (voir programme p. 73)
IOAT-LCT	International Organization Against Trachoma - Ligue Française Contre le Trachome	Salle 341 » N3 » 09:00-12:00 (voir programme p. 80)
JASE	Jeunes Amis de la Strabologie Européenne	Salle 231/232 M » N2,5 » 08:00-10:00 (sans programme)
NOSO	Nouvelles Organisations des Soins Ophtalmologiques	Salle 251 » N2 » 17:30-18:30 (voir programme p. 81)
OPC	Organisation pour la Prévention de la Cécité	Salle 243 » N2 » 14:00-17:30 (sans programme)
ORDVi	Ophtalmologistes Référénts Déficience Visuelle	Bureau 231/232 M » N2,5 » 12:00-14:00 (sans programme)
SAFIR	Société de l'Association Française des Implants intra-oculaires et de chirurgie Réfractive	Salle Bordeaux » N3 » 08:30-11:30 et 14:00-17:00 (voir programme p. 82)
SNOF	Syndicat National des Ophtalmologistes de France	Salle 251 » N2 » 15:30-17:30 (voir programme p. 79)
SOPREF	Société Ophtalmologique Plastique - Reconstructrice - Esthétique Française	Salle 252AB » N2 » 08:30-13:00 et 14:00-17:30 (voir programme p. 85)

Association Française d'Orthoptique (AFO)

Salle 241 » Niveau 2 » 09h00-12h00 et 14h00-17h00

« LES PARALYSIES OCULOMOTRICES CONGÉNITALES CHEZ L'ENFANT »

- » POM congénitale et attitude compensatrice : les répercussions sur les apprentissages visuels et fonctionnels.
- » Force et fragilité de la vision binoculaire « né pour être binoculaire ».
- » La paralysie congénitale de l'Oblique Supérieur : examen clinique, attitude compensatrice, VB, prismation, ergonomie dans les activités ludiques et scolaires, chirurgie...
- » Les syndromes de Stilling-Turk-Duane : examen clinique, les différents types, attitudes compensatrices, ergonomie dans les activités ludiques et scolaires, (chirurgie)...
- » Le syndrome de Brown, le « click syndrome » : examen clinique, attitude compensatrice, importance de la VB, évolution...
- » Paralysies du III : les différents types cliniques, attitudes compensatrices, VB, prise en charge, chirurgie...
- » Autres syndromes de POM congénitales chez l'enfant.
- » Les diagnostics différentiels.
- » Le rôle de l'orthoptiste.
- » Cas cliniques.
- » Table ronde.
- » Communications libres.



**ACCÈS
LIBRE**

Groupe d'Etude Français de la Rétinopathie des Prématurés (GEFROP)

Salle 243 » Niveau 2 » 08h30-11h30

- 08:30 Introduction - Accueil des participants. Georges CAPUTO
- 08:45 Quoi de neuf en 2017 ? Pascal DUREAU
- 09:00 Évaluation des pratiques de dépistage de la ROP : à propos d'EPIPAGE. Thibaut CHAPRON
- 09:20 Le dépistage : le point par région.
- 09:50 Autres pays, autres pratiques : tour d'horizon sur le dépistage et le traitement de la ROP à travers le monde (Inde, USA, Allemagne...). Georges CAPUTO
- 10:20 Anti VEGF et ROP : ce qui change dans nos pratiques. Amandine BARJOL
- 10:35 Effets de l'anesthésie générale pour photocoagulation laser chez nos prématurés : étude rétrospective sur 20 patients. Anne-Emmanuelle COLAS/Aline RIDEAU
- 11:00 Discussion.
- 11:30 FIN.

ACCÈS
LIBRE

Association Francophone de Strabologie et d'Ophtalmologie Pédiatrique (AFSOP)

Salle 351 » Niveau 3 » 14 h 00-17 h 30

L'Association Francophone de Strabologie et d'Ophtalmologie Pédiatrique (AFSOP) est la société scientifique francophone issue de l'extension de l'Association Française de Strabologie, dont les buts sont le partage et la diffusion du savoir en strabologie et en ophtalmologie pédiatrique, à l'attention des ophtalmologistes et des orthoptistes. Elle tient deux congrès par an : un à l'automne en province ou à l'étranger (francophonie) et un au printemps lors du congrès de la SFO.

L'entrée est gratuite, ouverte à tous les inscrits SFO.

L'adhésion volontaire à l'association nous permet de fonctionner.

Contact : secret.gen@afsop.fr – Site : www.afsop.fr

Réunion de Printemps, Mai 2017

TECHNIQUES CHIRURGICALES EN STRABOLOGIE

Techniques chirurgicales simples (vidéo)

Modérateur : E. BUI QUOC + panels d'experts

- 14:00 **Bilan préopératoire et information du le patient / des parents.** C. LANDRE
- 14:07 **Installation, microscope, aide, incision, fermeture.** M.A. ESPINASSE-BERROD
- 14:14 **Bilan per opératoire (curarisation, élongation musculaire).** C. COURET
- 14:21 **Affaiblir un muscle droit.** C. HABAUT
- 14:28 **Renforcer un muscle droit.** E. LAURENT
- 14:35 **Myopexie postérieure.** C. COSTET
- 14:42 **Injection de toxine botulique.** V. DAIEN
- 14:49 **Dosage et appréciation du rendement musculaire.** C. REMY / E. BUI-QUOC

Techniques chirurgicales complexes (vidéo)

Modérateur : D. THOUVENIN + panels d'experts

- 15:00 **Chirurgie des muscles obliques, dosage peropératoire.** D. THOUVENIN
- 15:10 **Chirurgie de suppléance.** N. GRAVIER
- 15:20 **Sutures ajustables.** A. SPIELMAN
- 15:30 **Chirurgie sous topique.** V. PARIS
- 15:40 **Procédure de Yokoyama.** P. LEBRANCHU
- 15:50 **Chirurgie de muscles pathologiques (Basedow...).**

16:00 **Communications libres (sur le thème et hors thème)**

Modérateur : C. SPEEG-SCHATZ

16:30 **Ré-interventions et complications chirurgicales (vidéo)**

Modérateur : S. ARSÈNE + panels d'experts. A. PECHEREAU, L. VERA...

- » Reprise chirurgicale
- » Rupture musculaire
- » Perte musculaire
- » Chirurgie sur indentation
- » Comment gérer une perforation
- » Découverte per-opératoire surprenante

**ACCÈS
LIBRE**

Club Francophone des Spécialistes de la Rétine (CFSR)

Salle Bleue » Niveau 2 » 08h00-12h30 et 14h00-17h30

Le Club Francophone des Spécialistes de la Rétine (CFSR), participe au développement professionnel continu en traitant de l'actualité des pathologies rétinienne, leurs imageries diagnostiques et leurs traitements médicaux et chirurgicaux. Les présentations d'experts francophones ou non, combinent différents formats laissant place à la discussion et aux controverses. La réunion 2017 du CFSR sera consacrée à la mise en pratique clinique des nombreuses nouveautés dont la rétine bénéficie actuellement.

Accès gratuit après simple inscription en ligne sur le site : cfsr-retine.fr

L'adhésion au CFSR, donne accès à des avantages dont le téléchargement des communications ou l'accès au déjeuner.

Contact : adhesion-cfsr@europa-organisation.com

X^e journée annuelle du CFSR

« **DOMPTEZ LES NOUVEAUTÉS...** »

08:00 **Assemblée Générale du CFSR et mot du président.** Vincent GUALINO et Ramin TADAYONI

Chirurgie vitréo rétinienne

Modérateurs : D. GAUCHER, T. WOLFENBERGER

08:10 **Ambulatoire en chirurgie de la rétine : la clé d'un circuit court.** C. MOREL

08:15 **Luxation d'implant dans le sac.** A. ROBINET

08:20 **Trous lamellaires : vers de nouvelles définitions et attitudes ?** V. MANE

08:25 **Corps flottants invalidants : laser vs. chirurgie.** J. CONRATH

08:30 **Traction vitréo-maculaire : l'IVT de gaz a-t-elle une place ?** Y. LE MER

08:35 **Table ronde-discussion.**

Imagerie

Modérateurs : F. COSCAS, B. HAOUCHINE

08:55 **OCT-angiographie : les nouvelles images.** A. GAUDRIC

09:02 **Imagerie grand champ : ce que l'on y découvre et dont il ne faut rien faire.** M.-N. DELYFER

09:09 **L'importance pour la pratique courante des protocoles d'acquisition OCT.** V. GUALINO

09:16 **Informatique et imagerie : télé-médecine, viewers et analyses automatiques.** B. WOLFF

09:23 **Table ronde-discussion.**

Œdème maculaire

Modérateurs : P. LABALETTE, P. MASSIN

09:45 **Traitement laser des macro anévrysmes capillaires.** J.-F. GIRMENS

09:52 **Comment intégrer la chirurgie de cataracte avec les IVT ?** B. DUPAS

09:59 **Influence de l'acuité visuelle initiale sur le résultat final.** C. CREUZOT-GARCHER

10:06 **Table ronde-discussion : œdème maculaire, les attitudes 2017.**

I. AUBRY, F. BEHAR COHEN, A. GIOCANTI, S. NGHIEM-BUFFET

10:25 **Publication des francophones de l'année**

Sélection d'articles « made in francophonie » à ne pas ignorer.

Modérateurs : B. BODAGHI, C. DOT

La choroïde

Modérateurs : M. SALEH, I. MEUNIER

- 10:45 **Vasculopathie polyoïdale : monothérapie ou traitement combiné ?** S. RAZAVI
11:02 **Choroïde normale et variations.** M. STREHO
11:07 **Choroïde pathologique, sémiologie et terminologie : ERD, FIPED, pachychoïde...** S. MREJEN
11:12 **Table ronde-discussion.**

11:25 Communications de l'industrie

Tout savoir sur les nouveautés et les développements à venir.

Modérateur : G. QUENTEL

- 12:30 **DÉJEUNER** des membres adhérents du CFSR.

Miscellanées

Modérateurs : X. BENOUAICH, C. CHIQUET

- 14:00 **Modifications rétinienne de la femme enceinte : des aspects pratiques aux idées reçues.** S. BAILLIF
14:07 **Maculopathies iatrogènes, celles qu'on connaît et les nouvelles.** R. ORES
14:14 **Table ronde-discussion.**

CFSR Science

- 14:25 **Thérapie génique, où en est-on ?** G. LE MEUR

CFSR Recherche

- 14:35 **Un service professionnel inédit offert aux membres !** M. WEBER

14:45 DMLA

Modérateurs : S. Y. COHEN, J.-F. KOROBELNIK

- 14:45 **Les espoirs déçus des dernières études.** R. BLANCO GARAVITO
14:52 **Le PRN n'est-il plus qu'une stratégie de sortie ?** R. TADAYONI
15:00 **Table ronde DMLA à l'ère de l'OCT-A : intégration de l'OCT angiographie en vie réelle, DMLA atrophique et néo.**
F. DEVIN, V. KRIVOSIC, L. KODJIKIAN, J. UZAN, M. WEBER

15:30 Les jeunes du CFSR : l'endophtalmie en 2017

Modérateurs : R. THOUVENIN, A. PEDINIELLI en collaboration avec l'Association Nationale des Jeunes Ophtalmologistes

- 15:30 **Une maladie en voie de disparition ?** G. ALDEBERT
15:35 **Quels prélèvements et quels gestes en urgence ?** A. MANASSERO
15:45 **Stéroïdes et antibiothérapies.** M. GALLICE
15:50 **La chirurgie de l'endophtalmie.** C. MEILLON

16:05 Communications de l'industrie

Tout savoir sur les nouveautés et les développements à venir.

Modérateur : S. GUIGOU

16:20 La chirurgie d'aujourd'hui en images

Vers une simplification salubre de la chirurgie : moins invasif pour de meilleurs résultats.

Modérateurs : F. MATONTI, V. SOLER

Jury : M. BENNANI, J.-P. BERROD, B. CORCOSTEGUI, R. REKIK, C. ZECH

Orateurs pressentis : J. AKESBI, F. BECQUET, A. BOURHIS, G. CAPUTO, P.-L. CORNUT, A. DARUGAR, C. FRANCESCHETTI, V. PIERRE KAHN, M. LEHMANN, P. LENOBLE, T. MATHIS, L. MELKI, F. METGE, N. NABHOLZ, J. PEROL, O. REBOLLO

17:00 Conférence invitée SFO

Familial Exsudative Vitreoretinopathy update in the diagnosis and treatment. B. CORCOSTEGUI

ACCÈS
LIBRE

Club d'Inflammation Oculaire (CIO)

14^e Réunion

Sous l'égide du Département Hospitalo-Universitaire Vision et Handicaps
et avec la participation du Club Médecine Interne et Œil

Salle Passy » Niveau 1 » 14h00-17h00

Le Club d'Inflammation Oculaire aborde les aspects diagnostiques et thérapeutiques en inflammation et infection oculaires à l'aide de présentations courtes didactiques et de controverses sur les sujets d'actualité. L'interaction avec les participants est privilégiée. Les meilleures observations cliniques de l'année sont sélectionnées et présentées sous forme de quizz. Enfin, le prix Inflammœil 2017 sera remis au lauréat par la Présidente de l'Association.

Informations et inscriptions : Secrétariat Bahram BODAGHI.
Tél : 01 84 82 74 58 – Fax : 01 42 16 32 18 – e-mail : sophie.lebel@aphp.fr

14:00 **Introduction.** B. BODAGHI (Paris)

14:05 **Actualités et mises au point pratiques**

Modérateurs : C. CHIQUET (Grenoble), C. COURET (Nantes), P.Y. ROBERT (Limoges)

- » Inflammation post-opératoire : de nouvelles perspectives thérapeutiques préventives. C. CHIQUET (Grenoble)
- » Nouvelle imagerie diagnostique de l'œdème papillaire uvéitique. A. PHILIPONNET (Lyon)
- » La syphilis oculaire : une incidence toujours sous-estimée ? M.H. ERRERA (Paris)
- » Traitement des ulcères cornéens périphériques inflammatoires. D. GUINDOLET (Paris)
- » L'inflammation au cœur de la sécheresse oculaire. C. BAUDOUIN (Paris)
- » Corticothérapie intravitréenne au cours des uvéites non infectieuses : résultats d'une étude multicentrique de vraie vie. L. KODJIKIAN (Lyon)

15:05 **Informations et remise du prix Inflammœil 2017**

Présidente : M^{me} F. MOREAU

15:10 **Controverses – Débats**

- » Toxoplasmose oculaire : faut-il traiter tous les foyers actifs ?
- » Discussion. P. LABALETTE (Lille) et D. MONNET (Paris)

Modératrice : K. ANGIOI (Nancy)

- » Traitement d'une uvéite non infectieuse : quelle voie d'administration choisir ?
- » Discussion. D. SAADOUN (Paris) et M. WEBER (Nantes)

15:45 **Meilleurs cas cliniques diagnostiques et thérapeutiques de l'année**

Modérateurs : C. FARDEAU (Paris), J. GUEUDRY (Rouen), P. LABALETTE (Lille), M.B. ROUGIER (Bordeaux) C. TITAH (Paris)

17:00 **FIN.**

Club de Travail, d'Etude et de Recherche en Echographie en Ophtalmologie (CTEREO)

Salle 253 » Niveau 2 » 14h00-17h30

Entrée avec inscription au CTEREO sur place : 50 euros.
Inscription gratuite pour les internes avec justificatif.

ÉCHOGRAPHIE CHEZ L'ENFANT : TOUJOURS UTILE, JAMAIS FUTILE

Intro : de la clinique à l'image écho... Pascal DUREAU

I : Généralités

- » Comment réaliser une échographie chez un enfant non coopérant (Vidéo). Xavier ZANLONGHI
- » Les indications de l'anesthésie générale en échographie. Elisabeth NAU
- » Pièges en écho oph chez l'enfant. Patricia KOSKAS
- » Apports de l'Echo-Doppler couleur chez l'enfant. Patricia KOSKAS

Discussion.

II : L'œil blanc

- » Cataracte. Mickaël SELLAM
- » Le calcul d'implant chez l'enfant par biométrie optique et ultrasons. Mickaël SELLAM

Discussion.

- » OCNN (Opacités de Cornée Néonatales). Olivier BERGES

Discussion.

- » Rétinoblastome. François LAFITTE
- » VREF & D V R. Alberte CANTALLOUBE
- » Pseudogliomes / pseudo rétinoblastome : PVF, Coats. Alberte CANTALLOUBE
- » Autres Pseudo RB + rares (ROP, colobomes, Morning Glory, Toxocaroses...). Alberte CANTALLOUBE
- » Autres tumeurs des segments postérieur et antérieur. François LAFITTE

Discussion.

- » Les uvéites chez l'enfant. Dominique SATGER, Pierre PEGOURIE, Jean-Brice GAUTHIER
- » Myopie et complications (Stickler...). Dominique SATGER, Pierre PEGOURIE, Jean-Brice GAUTHIER
- » HIV et DR chez l'enfant. Dominique SATGER, Pierre PEGOURIE, Jean-Brice GAUTHIER

Discussion.

III : Traumatismes de l'enfant. Florence METGE, Patricia KOSKAS

Discussion.

IV : Orbite : une place, un rôle pour l'écho ? Monique ELMALEH-BERGES, Olivier BERGES

- » Kystes dermoïdes.
- » Hémangiomes infantiles.
- » Rhabdomyosarcome (RMS).
- » Autres tumeurs malignes.
- » Autres lésions kystiques.

Discussion.

V : Neuro ophtalmo pédiatrique

- » Œdèmes et pseudo-œdèmes de la papille chez l'enfant (HIC symptomatique et idiopathique, drüsen).
Mihaila PETRESCU, Johana BREJTFUS
- » Apport de l'écho-Doppler couleur. Patricia KOSKAS
- » Glaucomes. Xavier ZANLONGHI, Hélène BRESSON-DUMONT

Discussion.

VI : Conclusion. Pascal DUREAU

**ACCÈS
LIBRE**

Syndicat National des Ophtalmologistes de France (SNOF)

Salle 251 » Niveau 2 » 15 h 30-17 h 30

RENCONTRES SNOF

- » Questions-réponses sur les arrêtés et décrets des opticiens et des orthoptistes.
- » Les premiers protocoles organisationnels.
- » Les contrats de coopération pour les soins visuels.
- » Réponse des candidats à la présidentielle à la campagne « Zéro délai en 2022 ».
- » Autres actualités syndicales.

17:30 FIN.

ACCÈS
LIBRE

International Organization Against Trachoma et Ligue française Contre le Trachome (IOAT-LCT)

Salle 341 » Niveau 3 » 09h00-12h00

Co-Chairs : Gabriel COSCAS – Amar AILEM – Pierre-Jean PISELLA – Isabelle COHEREAU – Serge RESNIKOFF

Assemblée générale

PROGRAMME SCIENTIFIQUE

09:00 **Allocution inaugurale**

Professeur Gabriel COSCAS

09:15 **Remise de la MÉDAILLE D'OR DU TRACHOME au Dr Jaouad HAMMOU**

« Head of the service of Ocular and otological Diseases » Ministry of Health – Kingdom of Morocco

09:45 **Rapport principal**

Par le Dr Jaouad HAMMOU (*Maroc*)

Processus de l'OMS pour la vérification de l'élimination du trachome en tant que problème de santé publique – Cas du Maroc.

10:15 **Communications libres**

- » **Médecine scolaire : stratégie élimination-prévention du trachome en Algérie.** A. AILEM (*Alger, Algérie*)
- » **Le trachome en Algérie à travers les archives nationales (1830-1962).** M. MOKRANI (*Alger, Algérie*)
- » **La limboconjonctivite endémique des tropiques.** A. SALEM OULD SALEM (*Nouakchott, Mauritanie*)
- » **Dix années de dépistage-prise en charge des troubles visuels en milieu scolaire dans l'ouest algérien.** K. MAHMOUDI (*Oran, Algérie*)
- » **Migrants et affections oculaires.** A. AILEM (*Alger, Algérie*)

11:55 **Conclusions.**

ACCÈS
LIBRE

Nouvelle Organisation des Soins Ophtalmologiques (NOSO)

Salle 251 » Niveau 2 » 17h30-18h30

« GÉRER LES RISQUES EN CABINET D'OPHTALMOLOGIE AU TRAVERS D'UNE DÉMARCHÉ DE CERTIFICATION ISO 9001 »

Organisateur : le comité de pilotage de l'Association N.O.S.O. (Nouvelle Organisation des Soins Ophtalmologiques) ; avec la participation du docteur Gabriel QUENTEL (Ophtalmologiste et Président N.O.S.O.) et Iléna QUIETE, Directrice Générale du cabinet conseil INDEO Consulting (spécialisé en démarches qualité et certifications ISO 9001).

Au travers de témoignages de cabinets d'ophtalmologie certifiés, venez découvrir les outils que l'Association N.O.S.O. met en œuvre dans le cadre de la démarche qualité certifiante ISO 9001. Suivre une démarche qualité ISO 9001 et obtenir une certification permet de mieux organiser les activités du cabinet, garantir une qualité de prise en charge des patients et de maîtriser les risques.

17:30 **Table ronde et témoignages autour du thème suivant :**

- » Gérer les risques et garantir la qualité de prise en cabinet d'ophtalmologie au travers d'une démarche de certification ISO 9001.
- » N.O.S.O. et la démarche qualité ISO 9001 : 2015 en cabinet d'ophtalmologie.
- » La mise en œuvre de la démarche qualité ISO 9001 : une méthode de gestion des risques.
- » L'Association N.O.S.O. : bénéficier des outils mis à disposition par l'Association.
- » Questions / Réponses.

Société de l'Association Française des Implants Intra-oculaires et de Chirurgie Réfractive (SAFIR)

Salle Bordeaux » Niveau 3 » 08 h 30-11 h 30 et 14 h 00-17 h 00

Coordination : Cati ALBOU-GANEM - Thierry AMZALLAG - Béatrice COCHENER - Thanh HOANG-XUAN - Laurence LESUEUR - Pierre-Jean PISELLA - Pascal ROZOT - Serge ZALUSKI

La SAFIR est la société savante représentative, dans notre exercice, des activités de chirurgie de la cataracte et des techniques de chirurgie réfractive. Elle assure, auprès de plus de 600 membres de plus de 10 nationalités, un rôle de diffusion de l'information par son congrès annuel qui se tient dans le cadre de la réunion de la SFO et par son site internet www.safir.org qui offre de nombreux services en ligne. Elle entretient depuis sa création en 1998 des liens de partenariat, d'amitiés et de collaborations scientifiques avec les sociétés de sur-spécialités européennes et de l'Afrique francophone. Elle s'emploie également à l'information du grand public et à la représentation scientifique, dans son champ d'activités, auprès des tutelles.

Le programme de la réunion SAFIR combine des sessions de communications orales à thèmes annoncées par un court exposé sur l'état de l'art et conclues par une synthèse. Y sont inclus également des tables rondes et symposiums portant sur les grandes questions d'actualités ainsi que des expositions de posters et séances de vidéos interactives.

Congrès annuel : son accès est réservé aux membres de la SAFIR.

Payant, gratuit pour internes, chefs de cliniques et assistants.

Contact : bureau@safir.org

08:30 **Rapports moral et financier du président et du trésorier.**

Cataracte avec ou sans femtoseconde

Modérateurs : Arié DANAN, Thanh HOANG XUAN, Julien KERAUTRET, Dominique MONNET

09:00 **Comparaison intra individuelle de la dilatation par injection intra caméculaire de mydriatique ou par collyres.**

Thibault ROQUANCOURT, T. AMZALLAG

09:04 **Effet de la chirurgie du cristallin sur la perte cellulaire endothéliale : comparaison de deux substances viscoélastiques lors d'une étude multicentrique européenne.**

Thierry AMZALLAG

09:08 **Femtocataracte : les difficultés.** François AUCLIN, L. TRINH, A. DENOYER, C. BAUDOUIN

09:12 **Femtocataracte avec un laser mobile.** Steven GARNIER

09:16 **Chirurgie de la cataracte des deux yeux en un temps : principes et regards.** Jean-François MONTIN, V. THEILLAC

09:20 **Bénéfices fonctionnels et anatomiques de la chirurgie de la cataracte « zerophaco » au laser femtoseconde chez les patients atteints de dystrophie endothéliale de Fuchs.**

Aurore Marie-Laurence MENSAH, T. KRARUP, L. HOLM, M. LACOUR

09:24 **Discussion.**

09:34 **Induction d'astigmatisme par un droitier convaincu.** Arié DANAN

09:38 **Implants toriques et marquage manuel : étude multicentrique.** Jean-Pierre ROZENBAUM, Pierre BOUCHUT

09:42 **Fiabilité du nomogramme de Nichamin pour traiter l'astigmatisme cornéen au cours de la chirurgie de la cataracte.** Thanh HOANG-XUAN

09:46 **Intérêt d'une plateforme automatisée pour la compensation de la cyclotorsion.** Ali FADLALLAH

- 09:50 **Mesure de l'astigmatisme chirurgicalement induit par une plateforme automatisée.**
Julien KERAUTRET, T. DANG, C. BIDABE, G. PETRETTO, J. PEREZ
- 09:54 **Impact de l'intégration de l'astigmatisme postérieur en topographie d'élévation dans le calcul des implants toriques.** William BASSON, B. JANY, S. MILAZZO
- 09:58 **Discussion.**

Implants : biomatériaux, optiques et fonctions

Modérateurs : Pierre BOUCHUT, Béatrice COCHENER, Pierre LEVY, Christophe PANTHIER

- 10:08 **Implants multifocaux et vision stéréoscopique chez les patients opérés avec des implants multifocaux versus monofocaux.** Laurence LESUEUR
- 10:12 **Tolérance à l'erreur réfractive résiduelle d'un implant à champ de vision étendue.** Nicolas MASUREL, B. COCHENER
- 10:16 **Augmentation de la profondeur de champ par l'implant à trou sténopéique chez les patients opérés de cataracte : résultats à court terme.** Romain COURTIN, C. PANTHIER, D. GATINEL, A. SAAD
- 10:20 **Comment choisir un implant à profondeur de champ augmentée.** Pierre BOUCHUT
- 10:24 **Comparaison des performances visuelles de 4 implants à profondeur de champ.** Pascal ROZOT
- 10:28 **Discussion.**
- 10:38 **REMISE DES PRIX DE LA SAFIR.**

Sessions ouvertes aux membres de la SAFIR et de la SFO

- 10:45 **Pratiques organisationnelles en chirurgie de la cataracte avec le soutien institutionnel du laboratoire Cutting Edge (ouvert aux membres de la SAFIR et de la SFO)**
avec Frédéric BIZARD, Jean-Pierre BOUDET, Carole BONNIER, Antoine BREZIN, Yves BROUQUET, Chantal CAMBOURIEU, François CREMIEUX, Jean-Pierre DANOS, Christophe DURAND, Dominique MORANDI, Jean-Claude RIGAL-SASTOURNÉ, Serge ZALUSKI
- 11:45 **Orateur invité par la SFO – Per MONTAN (Suède)**
Simplified management of the cataract patient (ouvert aux membres de la SAFIR et de la SFO)

Session cas cliniques

Modérateurs : Cati ALBOU-GANEM, Béatrice COCHENER, Thanh HOANG XUAN

- 14:00 **Une présence inattendue dans l'interface d'un SMILE.** Cati ALBOU-GANEM
- 14:03 **Un Supracor en dehors des clouds.** Arié DANAN
- 14:06 **Greffe lamellaire antérieure profonde : que faire lorsque le Descemet se déchire ?** Olivier PRISANT, C. MALLEGOL
- 14:09 **Hydrops et dégénérescence marginale pellucide : à propos d'un cas atypique.** Guillaume VANDERMEER, P.J. PISELLA
- 14:12 **Un invité surprise.** Guillaume BOUTILLIER, D. HURAUULT, J. GUEUDRY, M. MURAINÉ
- 14:15 **Têtus, ces corps ciliaires !** Benjamin LERAY, A. LABBE, C. BAUDOUIN
- 14:18 **Combinaison d'anneaux intra-cornéens et d'incisions relaxantes dans la gestion d'un astigmatisme géant post kératoplastie : à propos de 2 cas.** Heykel KAMMOUN
- 14:21 **Discussion.**
- 14:36 **Qu'auriez-vous fait ?**

SESSION VIDÉO II

Modérateurs : Barbara AMELINE CHALUMEAU, Olivier PRISANT, Pascal ROZOT

- 15:06 **Implant phake de chambre post : recommandations.** Laurence LESUEUR
- 15:09 **Chirurgie réfractive de la myopie forte.** Michael ASSOULINE
- 15:12 **SMILE : trucs et astuces.** Cati ALBOU-GANEM
- 15:15 **TASIK.** Bertrand VABRES

- 15:18 **Hypermétropie.** François AUCLIN
- 15:21 **Artisan rigide : explantation par 3.5 mm.** Barbara AMELINE-CHALUMEAU
- 15:24 **Un abcès amibien.** Danielle DEIDIER
- 15:27 **Une Big Bubble à chaud pour un champignon.** Cyrille TEMSTET, J. KNOERI
- 15:30 **Sutures cornéennes : comment débiter.** Camille COSTET, C. MORILLON, D. TOUBOUL
- 15:33 **Extrusion d'un anneau cornéen pris en charge par patch cornéen lamellaire.** Marc MURAINÉ
- 15:36 **KLAP femtoassistée sur cornées avec opacités.** Isabelle ORIGNAC
- 15:39 **DMEK et OCT per opératoire.** Jean-Marc GUENOUN
- 15:42 **DMEK après KT : jamais 2 sans 3 !** Olivier PRISANT
- 15:45 **Apport du Rescan dans la DMEK.** Thierry BURTON
- 15:48 **Vitrex-DMEK.** Christophe PANTHIER
- 15:51 **On change tout.** Georges BAIKOFF
- 15:54 **Une greffe originale.** Pierre FOURNIE
- 15:57 **Une trépanation sans fin.** Patrick LORIAUT, L. LAROCHE
- 16:00 **Préparation et injection des greffons prédécoupés en banque de cornées pour DMEK no touch : vers un gain de temps au bloc opératoire.** Anne-Sophie MARTY, C. AUXENFANS, C. BURILLON
- 16:03 **Discussion.**
- 16:23 **FIN DU CONGRÈS.**

POSTERS

- » **Quatre années de recul du SMILE chez les myopes forts.** Jérónimo BURAZOVITCH, D. NAGUSZEWSKI
- » **Retraitement laser après une chirurgie réfractive par LASIK ou PKR : analyse des facteurs prédictifs.**
Stacy CHARPENTIER, M. DELBARRE, M. BERGUIGA, D. BENISTY, C. RAMBAUD, M. MARECHAL, F. FROUSSART-MAILLE
- » **Chirurgie réfractive : topographie irrégulière et dysfonction des glandes meibomiennes.**
Gabrielle LAPEYRE, A. ROBINET, H. NOEL, D. TOUBOUL
- » **Kératite à *Alternaria* compliquant une phacoémulsification chez un adulte en bonne santé.**
Amir HARIZ, S. KHOCHTALI, H. BEN AMOR, S. BEN YAHIA, S. ZAOUALI, M. KHAIRALLAH
- » **Prédictibilité du système de découpe automatisé ultra-thin Moria dans la préparation des greffons endothéliaux.** Clair-Florent SCHMITT-BERNARD, A. DARDALHON
- » **Femtoseconde 2 en 1 – LensX° version 2.30 Optimisation des chirurgies réfractives avec implants multifocaux et des procédures Lasik dans notre centre réfractif.** Jean-Luc BERTHOLOM, T. RAFFRAY

ACCÈS
LIBRE

Société Ophthalmologique Plastique - Reconstructrice - Esthétique Française (SOPREF)

Salle 252AB » Niveau 2 » 08 h30-13h 00 et 14h 00-17h 30

Cavité orbitaire – Voies lacrymales

Communications orales

- » Correction des cavités anophtalmes difficiles : intérêt de la plaque Omnipore de plancher d'orbite (Matrix).
J.L. FAU (Nancy)
- » Intérêt de l'exentération avec reconstruction par muscle temporal en cancérologie.
S. LEMAITRE, C. LEVY GABRIEL, R. DENDALE, A. VINCENT SALOMON, L. LUMBROSO LE ROUIC, L. DESJARDINS, N. CASSOUX,
B. COUTURAUD (Paris)
- » La reconstruction orbitaire par implants ostéo-intégrés dans le même temps opératoire
que l'exentération est-elle une technique sûre ? À propos d'une série rétrospective unicentrique
de 27 patients de 2004 à 2016. A. MARTEL, A. OBERIC, M. HAMEDANI (Lausanne)
- » Éviscération avec mise en place d'un patch scléral et d'une implantation biocéramique
par voie postérieure : 134 cas sur 14 ans. J. NADAL, V. DAIEN, J. JACQUES, D. HOA, F. MURA, M. VILLAIN (Montpellier)
- » Efficacité de l'application de mitomycine (MMC) sur les résultats des dacryocystorhinostomies
de première intention et de seconde intention. J.M. PIATON, P. KELLER (Paris)

Session Orbite

Communications orales

- » Thrombophlébite septique du sinus caverneux étendue à la veine jugulaire interne et au sinus transverse :
à propos d'un cas de syndrome de Lemierre. A. MARTEL, J. LAGIER (Nice)
- » Aspergillose orbitaire isolée : à propos d'un cas.
M.D. ABDALLAH, I. LARRE, F. JOUHAUD, J.C. MEROL, C. MIGAULT, A. DUCASSE (Reims)
- » Complications oculo-plastiques de l'exérèse des méningiomes à extension orbitaire. N. STOLL, J. LAGIER (Nice)
- » Fibrose angiocentrique à éosinophiles : à propos d'un cas. A. PISON, C. BONNET, X. MOREL (Paris)
- » La voie transconjonctivale dans la chirurgie des hémangiomes caverneux orbitaires.
M. CHARIF CHEFCHAOUNI, N. TIZILI (Rabat, Maroc)
- » Tumeur orbitaire rare de l'enfant : le mélanocytome orbitaire.
C. PAYA, V. SAUNIERN, L. EID, V. COSTE, F. LEGER, J.F. KOROBELNIK, LONGUEVILLE E. (Bordeaux)
- » Bruyant mais régressif syndrome de la fissure orbitaire supérieure pendant la grossesse.
C. GHETEMME (Nice)
- » Voie neurochirurgicale et tumeur orbitaire : une étude rétrospective à propos de 40 patients.
E. LONGUEVILLE, R. VIGNES, D. LIGUORO, J.F. KOROBELNIK (Bordeaux)
- » À propos d'un cas de carcinome adénoïde kystique de la glande lacrymale.
G. DE ST MARTIN, A. GONCALVES (Angers)
- » Récidive d'orbitopathie basedowienne sévère unilatérale ayant répondu favorablement au Tocilizumab.
J. JACQUES, M. VILLAIN, M. TAZARTES (Paris)
- » Décompression orbitaire dans les neuropathies dysthyroïdiennes. A. DUCASSE, J.C. MEROL, I. LARRE (Reims)

Cas cliniques

- » Exentération orbitaire gauche pour carcinome basocellulaire palpébral en récurrence avec extension intra-orbitaire. F. PETELLAT, T. LATHIERE, J. DELMAS (*Limoges*)
- » Manifestations ophtalmologiques associées aux IgG4 : notre expérience et revue de la littérature. V. COSTE, E. LONGUEVILLE, C. DUPIN, F. LEGER, J. DEOBLACHE, X. DEBREL, E. RIBEIRO, C. PAYA, J.F. KOROBELNIK (*Bordeaux*)

TABLE RONDE : Orbitopathie dysthyroïdienne

- » Physiopathologie. L. GIOANSILI (*Paris*)
- » Formes cliniques. P. ESCALAS (*Nantes*)
- » Prise en charge des troubles oculo-moteurs. A. DUCASSE (*Reims*)
- » Traitement des séquelles palpébrales. Ph. IMBERT (*Toulouse*)
- » Prise en charge des cas graves. J. LAGIER (*Nice*)

Assemblée générale de la SOPREF

Lecture Paul TESSIER

Pathologies orbitopalpébrales auto-immunes.

Orateur invité : Dr M. HAMEDANI (*Lausanne*)

Session Paupière

Communications orales

- » Un diagnostic histologique difficile. À propos d'un cas de carcinome palpébral à cellules indépendantes (Histiocytoïde). N.A. EDORH, C. BOULAGNON-ROMBI, A. DURLACH, I. LARRE, A. BRABANT-VIAU, A. FAVRE, A. DUCASSE (*Reims*)
- » À propos d'un trichilemmome desmoplasique palpébral : tumeur bénigne ou maligne ? I. LARRE, A. DURLACH, C. BOULOGNE-ROMBI, N.A. EDORH, C. ARNDT, A. DUCASSE (*Reims*)
- » Dermohypodermite nécrosante faciale à point de départ palpébral. E. SZTERMER (*La Rochelle*)
- » Un cas de carcinome baso-cellulaire palpébral avec extension à la conjonctive traité par Vismodegib. S. COFFIN, A. STEFAN (*Caen*)
- » Évaluation de l'état lacrymal après chirurgie de ptosis par voie antérieure et postérieure. A. FERTE (*Paris*)

Cas cliniques

- » Insertion tendineuse du néotendon canthal pour une canthoplastie latérale simplifiée. N. IONICA (*Perpignan*)
- » Intérêts de l'examen extemporané dans la prise en charge des épithéliomas palpébraux. J. DELAS, J. LAGIER (*Nice*)

Films

- » Canthopexie externe par mini-incision. L. SALINAS (*Toulon*)
- » Canthopexie interne transnasale : à propos de neuf cas. M. TAZARTES (*Paris*)

Session Esthétique

Communications orales

- » Intérêt de la blépharoplastie supérieure médicale. E. SARFATI, L. SALINAS, P. BALL, C. NEFZAOUI (*Toulon*)
- » Esthétique du regard depuis la naissance-jeunesse. Vieillesse dans un couple de jumelles monozygotes et l'art de l'esthétique/embellissement avec toxine botulique et l'acide hyaluronique pendant un suivi de 3 ans. N. FABRE-VILA-RICART (*Mauguio*)
- » Lipostructure : évolution des volumes à court et long terme. P. ESCALAS, A. MARILL (*Nantes*)
- » Utilité de mise en place de centres de référence pour injecter de la hyaluronidase dans le cadre de la prise en charge des complications oculaires après injection d'acide hyaluronique. L. SALINAS (*Toulon*)
- » Présentation d'un cas de perte de vision unilatérale après blépharoplastie supérieure et inférieure. J.P. DRAY (*Créteil*)

Cas Cliniques

- ❖ **Complications vasculaires et leur prise en charge après une injection périorbitaire.**
L. SALINAS, E. SARFATI, P. BALL, C. NEFZAQUI (*Toulon*)

TABLE RONDE : Malpositions palpébrales

- ❖ **Conduite à tenir devant un entropion chez l'adulte.** P. V. JACOMET (*Paris*)
- ❖ **Conduite à tenir devant un entropion chez l'enfant.** N. AMAR (*Paris*)
- ❖ **Conduite à tenir devant un ectropion.** E. LONGUEVILLE (*Bordeaux*)
- ❖ **Epiphora et malpositions palpébrales.** B. FAYET (*Paris*)
- ❖ **Trichiasis et symblépharon.** J.L. FAU (*Nancy*)

POSTERS

- ❖ **Rhabdomyosarcome orbitaire associé à une éruption varicelleuse.**
J. NADAL, E. FARAH, M. ZMUDA, M. PUTTERMAN, DAIEN V., O. GALATOIRE (*Paris*)
- ❖ **Carcinomes basocellulaires, pièges diagnostiques.** M. BELMAJDOUB, M. VILLAIN (*Montpellier*)
- ❖ **Tumeurs du méat lacrymal.** A. SANTONI, S. VANDEFONTEYNE, J. LAGIER (*Nice*)
- ❖ **Mucocèle orbitaire simulant un abcès sous périosté.** K. BENYELLES, C. FRIANG, J.C. MEROL, I. LARRE, A. DUCASSE (*Reims*)
- ❖ **Greffes dermograisseeuses dans les chirurgies des cavités orbitaires.** M. ASSAD, S. COFFIN (*Caen*)
- ❖ **Anophtalmies et cavités phtisiques : quelle stratégie de réhabilitation dans une structure à ressource limitée ?**
C.R. BERETE, A.K. BALDE, K. SANDRINE, L.J. KOUASSI, A.J. KONAN, A. FANNY (*Abidjan, Côte d'Ivoire*)
- ❖ **Reconstruction de la paupière inférieure par lambeau de Köllner-Hugues.** A.P. FERRON (*Bordeaux*)
- ❖ **Une simple dacryocystite ?** E. SARFATI, L. SALINAS, A. SINGER, P. BALL (*Toulon*)
- ❖ **Fistule carotido-caverneuse traitée par méthode non invasive.**
I. LARRE, A. BAZIN, C.F. LITRE, K. BENYELLES, M.B. ABDALLAH, A. DUCASSE (*Reims*)

A series of horizontal dashed lines for taking notes, spanning most of the page width.

Chirurgie SFO 2017 » Segments antérieur et postérieur	91	Bleue » N2																		
Conférence invitée » Chirurgie cornéenne réfractive au laser	91		Bleue » N2																	
Rendez-vous annuels » Cas clinique de rétine entre amis	92	Bordeaux » N3																		
Conférence-Débats » La photophobie	92	Havane » N3																		
Uvéïtes	93	242AB » N2																		
Imagerie	95	342AB » N3																		
Cataracte	96	352AB » N3																		
Chirurgie SFO 2017 » Chirurgies des paupières et des voies lacrymales	91								Bleue » N2											
Symposium franco-maghrébin	98								252AB » N2											
Focus » Chirurgie virtuelle : où en est-on en 2017 ?	99								Bordeaux » N3											
Conférence-Débats » Uvéïtes et glaucome	99									Bordeaux » N3										
Ophtalmologie pédiatrique	100									Havane » N3										
Responsabilité juridique en ophtalmologie	101									341 » N3										
Rencontres SFO-Institut de la Vision	101										341 » N3									
Rétine et diabète	102										351 » N3									
Rendez-vous annuels » Club Cornée	103											Maillot » N2								
Session poster	90																		N2 » côté Neuilly	
ENSEIGNEMENT-ACTUALITÉS » Glaucome	104		Maillot » N2																	
COURS D'ENSEIGNEMENT CHIRURGICAL sur simulateur	105	N2 » côté Neuilly	N2 » côté Neuilly	N2 » côté Neuilly	N2 » côté Neuilly	N2 » côté Neuilly	N2 » côté Neuilly	N2 » côté Neuilly	N2 » côté Neuilly	N2 » côté Neuilly	N2 » côté Neuilly	N2 » côté Neuilly	N2 » côté Neuilly	N2 » côté Neuilly	N2 » côté Neuilly	N2 » côté Neuilly	N2 » côté Neuilly	N2 » côté Neuilly	N2 » côté Neuilly	N2 » côté Neuilly
ATELIERS INTERACTIFS	105																			
» Comment bien coter les actes en ophtalmologie		353 » N3																		
» Prise en charge du kératocône		362-363 » N3																		
» Interpréter l'OCT du pôle postérieur			353 » N3																	
» Adaptation de lentilles sclérales			362-363 » N3																	
» Gérer les cataractes compliquées									362-363 » N3											
» Imagerie du segment antérieur									353 » N3											
» Apport de l'électrophysiologie en pratique clinique																			362-363 » N3	
LA SFO ACCUEILLE...																				
AFSOP	108		351 » N3																	
ARlba	107		241 » N2							241 » N2										
CNOF / AFSOP	109									242AB » N2										
COHF	106																		253 » N2	
COML	107		341 » N3																	
EAO	110									352AB » N3										
GOA	113		253 » N2																	
SFOALC	111									342AB » N3										
SFOP	112		251 » N2																	
SFRétine	114										251 » N2									
SIFO	116		Passy » N1									Passy » N1								
LES SYMPOSIUMS en partenariat avec la SFO	191																			
» ALLERGAN										342AB » N3										
» HORUS-PHARMA										362-363 » N3										
» NOVARTIS										Havane » N3										
» OPHTALMIC										341 » N3										
» THÉA » Afrique										Maillot » N2										
» THÉA » Glaucome										Passy » N1										
» FCI																			Bleue » N2	
» KRYIS Opticien																				243 » N2

DU SAMEDI 6 AU MARDI 9 MAI

08.00 09.00 10.00 11.00 12.00 13.00 14.00 15.00 16.00 17.00 18.00 19.00 20.00

Communications affichées (e-posters) et communications filmées (e-film)	141 161																				
																					e-space » N2

ATELIERS DU LUNDI 8 MAI

- 09:00 **L'avenir de l'Ophtalmologie vu par la Silicon Valley : revue de presse.**
G. DEBELLEMANIERE
- 10:00 **La prise de RDV en ligne : une solution idéale pour les ophtalmos.**
Intervention DOCTOLIB
- 11:00 **Nomenclature, cotisations : les bons usages.**
L. LEROY
- 15:00 **Optique, opticiens : des modules à connaître et à comprendre.**
X. SUBIRANA
- 17:00 **Orthoptiste, opticien, secrétaire, infirmière. Qui fait quoi et qui peut faire quoi.**
T. BOUR

PROGRAMME DE REDIFFUSIONS DES CONFÉRENCES

Espace de rediffusion » Niveau 2 » Côté Neuilly

LUNDI 8 MAI

08:00-09:30	EXPO-Flash
09:30-11:30	Conférence-débats » Dystrophies de cornée
11:30-12:00	Conférence invitée » Prise en charge allégée de la cataracte. Dr P. MONTAN
12:30-14:00	EXPO-Flash
14:00-15:30	Conférence-débats » Cancérologie et Médecine interne
15:30-16:00	Conférence invitée » Vitrorétinopathie familiale exsudative, nouveautés diagnostiques et thérapeutiques. Dr B. CORCOSTEGUI
16:00-17:45	Second rapport : Déficiences visuelles

SESSION POSTER

Niveau 2 » Côté Neuilly » 17h00-18h00

Dr M. de SMET

Il est donné la possibilité aux auteurs de poster de présenter, en plus de la forme traditionnelle des e-posters, un poster affiché. Les panneaux portant ces posters seront installés au niveau 2 dans le pavillon de la technologie et de la communication. Les posters seront affichés du premier au dernier jour du congrès. Au cours de deux sessions spéciales, l'une le samedi après-midi et l'autre le lundi après-midi de 17 h 00 à 18 h 00, les auteurs seront présents auprès de leur poster pour que vous puissiez leur poser des questions sur leur travail. Un café vous sera offert à cette occasion. N'hésitez pas à venir rencontrer ces auteurs qui auront beaucoup de choses à vous apprendre en plus de ce qui sera affiché.

CHIRURGIE SFO 2017

Salle Bleue » Niveau 2

En raison du jour férié du 8 mai, les interventions chirurgicales ont été enregistrées avant le congrès. Chaque acte chirurgical sera présenté et commenté par son opérateur. Un représentant du laboratoire concerné sera présent dans la salle pour répondre aux éventuelles questions techniques.

Toute la chirurgie est visible sur
<http://www.webconferencessfo.com>



INTERVENTIONS DU SEGMENT ANTÉRIEUR ET POSTÉRIEUR

08:00-11:30

Organisé par : Dr C. BAUDOUIN et Dr I. COCHEREAU

Modérateurs : Dr I. COCHEREAU, Dr C. BAUDOUIN et Dr P.-J. PISELLA

Le matin, elles couvriront les principales interventions du segment antérieur et postérieur et montreront les plus récents progrès techniques de notre spécialité.

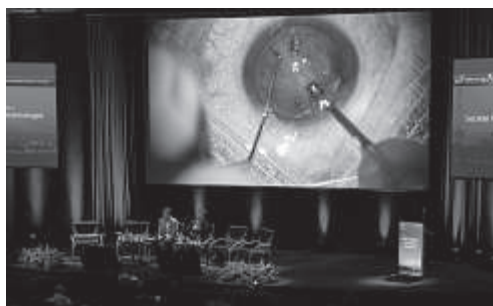

11:45

CONFÉRENCE INVITÉE

Salle Bleue » Niveau 2

**« Chirurgie cornéenne réfractive au laser,
biomécanique de la cornée et qualité optique »**

Laser refractive corneal surgery, corneal biomechanics and optic quality

Dr Dan REINSTEIN (*Londres, Grande Bretagne*)

12:15 **FIN.**

CHIRURGIES DES PAUPIÈRES ET DES VOIES LACRYMALES

14:00-16:00

Organisé par : Dr O. GALATOIRE

Modérateurs : Dr S. MORAX, Dr J. LAGIER, Dr A. DUCASSE, Dr C. ELMALEH et Dr O. GALATOIRE

L'après-midi sera consacré aux chirurgies des paupières et des voies lacrymales.



LES RENDEZ-VOUS ANNUELS À LA SFO

L'entrée à toutes ces sessions est entièrement libre

CAS CLINIQUES DE RÉTINE ENTRE AMIS

Salle Bordeaux » Niveau 3 » 08 h 30-11 h 30

Modérateur : Dr L. KODJIKIAN

Après l'énorme succès remporté l'an dernier, la SFO organise, à nouveau et toujours sous l'impulsion et la modération du docteur Laurent KODJIKIAN, une session de cas cliniques de rétine médicale. Cette session, appelée « Cas cliniques de rétine entre amis », aura lieu le lundi matin, de 8 h 30 à 11 h 30 en salle Bordeaux. Elle se veut conviviale et interactive, avec des cas cliniques de rétine médicale qui ont une valeur diagnostique ou thérapeutique. L'imagerie aura une belle part, notamment avec l'angio-OCT évidemment. Les plus grands noms ou équipes français(es) seront présent(e)s ou représenté(e)s. 27 cas cliniques seront présentés, avec 4 minutes de présentation et 2 minutes de discussion. Ceci est rapide mais permettra de garder une fraîcheur et vivacité à l'exercice et surtout de focaliser sur l'essentiel.

09:30

CONFÉRENCE-DÉBATS

Salle Havane » Niveau 3

Organisatrice : Dr S. DEFOORT-DHELLEMMES

Experts invités : Dr I. MEUNIER et Dr S. DOAN

LA PHOTOPHOBIE

- » La photophobie : une plainte fréquente ? S. MILAZZO
- » Peut-on mesurer la photophobie ? X. ZANLONGHI
- » Photophobie et milieux transparents. L. HOFFART
- » Photophobie et iris. M. MURAINÉ
- » La photophobie rétinienne. I. MEUNIER
- » La photophobie en neuro-ophtalmologie. C. VIGNAL-CLERMONT
- » Particularités de la photophobie de l'enfant. M. ROBERT
- » Photophobie : quand on ne trouve rien d'évident. C. SCEMAMA, T. MATHIS, M. MAUGET
- » Photophobie : quels filtres prescrire ? B. LE BAIL
- » Synthèse et discussion.

11:30 FIN.

11:45

CONFÉRENCE INVITÉE « Chirurgie cornéenne réfractive au laser, biomécanique de la cornée et qualité optique »

Salle Bleue » Niveau 2 » Dr Dan REINSTEIN (Londres, Grande Bretagne)

COMMUNICATIONS ORALES

Salle 242AB ❖ Niveau 2

Président de séance : Dr B. BODAGHI

UVÉITES

- 08:00 **Indications de l'adalimumab chez les patients suivis en ophtalmologie.** **257**
LOUIS-PHILIPPE S*, PROMELLE V, MILAZZO S (Amiens)
- 08:10 **Ceil et Maladie de Behçet : profil épidémiologique, clinique, thérapeutique et évolutif.** **258**
RAZZAK A*, MCHACHI A, KASSIMI A, ESSADKI N, BENHMIDOUNE L, RACHID R, CHAKIB A, EL BELHADJI M (Casablanca, Maroc)
- 08:20 **Évolution de l'épaisseur choroïdienne dans la choriorétinopathie de Birdshot sur une période de 2 ans.** **259**
THIA SOUI TCHONG K*, FORTE R, APTEL F, MAUGET-FAÏSSE M, SALMON L, MAILHAC A, BOUILLET L, CHIQUET C (Grenoble)
- 08:30 **Chorioretinopathie de Birdshot : analyse de la choroïde en OCT swept source.** **260**
BOUSQUET E* (Paris), DASTIRIDOU A (Los Angeles, États-Unis), SALAH S (Paris), KUEHLEWEIN L, TEPELUS T (Los Angeles, États-Unis), MONNET D, BREZIN A (Paris), SADD A S (Los Angeles, États-Unis)
- 08:40 **Les panuvéites sévères : caractéristiques épidémiologiques et cliniques. À propos de 23 cas.** **261**
OUALI FZ*, FOFANA D, BOUENDE BOUENDE C, SAIFAOUI N, SAMI Y, MCHACHI A, BENHMIDOUNE L, EL BELHADJI M, RACHID R (Casablanca, Maroc)
- 08:50 **Uvéites sous biothérapies et/ou DMARDs en rhumatologie : analyse de la base de données déclarative de la pharmacovigilance nationale française.** **262**
TIEULIE N*, CABANE L, BALDIN B, EULLER-ZIEGLER L, BREUIL V, BAILLIF S (Nice)
- 09:00 **DISCUSSION.**
- 09:10 **Intérêt du monitoring de la charge virale par PCR appliquée aux liquides intraoculaires au cours des nécroses rétinienne aiguës à VZV.** **263**
FERTE A*, TSVETKOVA M (Paris), SIKORAV A (Créteil), REMOND AL, BUTEL N, DIWO E, FARDEAU C, BELAZZOUGUI R, TOUITOU V, LEHOANG P, ROZENBERG F, BODAGHI B (Paris)
- 09:20 **Cinq ans de suivi de patients atteints de rétinopathie de Birdshot par électrorétinogramme multifocal. Étude de cohorte prospective.** **264**
BERTHEMY-PELLET S*, MAILLAC A, APTEL F, LABARERE J (Grenoble), MAUGET-FAÏSSE M (Paris), BOUILLET L, CHIQUET C (Grenoble)
- 09:30 **Aspects cliniques, étiologiques et prise en charge des uvéites : étude rétrospective de 957 patients.** **265**
GUILLAUD M*, RICHARD-COLMANT G, GERFAUD-VALENTIN M, DENIS P, BROUSSOLLE C, SEVE P, KODJIKIAN L (Lyon)
- 09:40 **Le syndrome d'uvéite hémorragique lié à un contact chronique entre un implant intra-oculaire et la face postérieure de l'iris ou syndrome de l'étreinte. Diagnostic et traitement à propos de 7 cas.** **266**
LE QUOY O* (Paris)
- 09:50 **Valeur du dépistage sérologique de la maladie de Lyme devant une uvéite.** **267**
BERNARD A*, ABUKHASHABH A, ROURE-SOBAS C, DENIS P, SEVE P, KODJIKIAN L (Lyon)
- 10:00 **Uvéites antérieures bilatérales et hypertensives liées au virus Zika.** **268**
MERLE H*, NAJIOULLAH F (Fort de France, Martinique), CHASSERY M (Paris), GUYOMARCH J, DONNIO A, CÉSAIRE R, HAGÈ R (Fort-de-France, Martinique)
- 10:10 **DISCUSSION.**
- 10:20 **Étude rétrospective de l'efficacité et de la tolérance de l'injection intravitréenne d'un implant de dexaméthasone chez les patients présentant une uvéite intermédiaire, postérieure ou totale réfractaire au traitement systémique.** **269**
SERVANT M* (Nantes)
- 10:30 **Uvéites et pathologies inflammatoires chez les survivants au virus Ebola en Guinée.** **270**
HERETH-HEBERT E* (Lille), SERGE R (Sydney, Australie), CHRISTINE F (Paris), SAGNO IC, CAMARA A (Nzérékoré, Guinée), BA MO (Conakry, Guinée), MARCH L, ETARD JF, DELAPORTE E (Montpellier)
- 10:40 **Efficacité et tolérance de l'implant intravitréen de dexaméthasone Ozurdex dans le traitement des uvéites.** **271**
SALLIT R*, MALCLÈS A (Lyon), WEBER M, SERVANT M (Nantes), BODAGHI B (Paris), DENIS P, KODJIKIAN L (Lyon)
- 10:50 **Glaucomes uvéitiques.** **272**
TERAHI AIT BELKACEM M*, TIAR M (Alger, Algérie)

- 11:00 **Facteurs de risque d'hypertonie oculaire et de glaucome dans l'uvéite de Fuchs : l'apport du dosage des anticorps spécifiques antirubéoliques.** **273**
BEN ROMDHANE B* (*Tunis, Tunisie*), TOUHAMI S, BOZHANOVA M, LEHOANG P, ROZENBERG F, BODAGHI B (*Paris*)
- 11:10 **Caractéristiques et prise en charge du syndrome uvéite-glaucome-hyphéma : à propos d'une série de 13 cas.** **274**
ISCAR C*, DUCHENE M, GUEUDRY J, MURAINÉ M (*Rouen*)
- 11:20 **DISCUSSION.**
- 11:30 **FIN.**

11:45

CONFÉRENCE INVITÉE

Salle Bleue » Niveau 2

**« Chirurgie cornéenne réfractive au laser,
biomécanique de la cornée et qualité optique »**

Laser refractive corneal surgery, corneal biomechanic and optic quality

Dr Dan REINSTEIN (*Londres, Grande Bretagne*)

COMMUNICATIONS ORALES

Salle 342AB » Niveau 3

Président de séance : Dr B. MORTEMOSQUE

IMAGERIE

- 08:30 **DMLA néovasculaire – Évaluation fonctionnelle par un nouvel appareil d'ERG avant et après la phase d'induction par anti-VEGF.** **275**
STREHO M* (Paris), HAOUCHINE B, SELLAM M, AIMADALY M (Rueil-Malmaison), PUECH M (Paris)
- 08:40 **Mesure de diamètres vasculaires rétinien en optique adaptative et à l'aide du logiciel VAMPIRE.** **276**
GAVARD O*, SEMECAS R, APTEL F (Grenoble), TRUCCO E (Dundee, Royaume-Uni), GEISER M (Sion, Suisse), LAMORY-BARDET B (Grenoble), Mc GILLIVRAY T (Édimbourg, Royaume-Uni), CHIQUET C (Grenoble)
- 08:50 **Observation de la densité des photorécepteurs en Optique Adaptative après vitrectomie chez les patients opérés de décollement de rétine avec macula décollée.** **277**
AFRIAT M*, RAMOUL CE (Reims), DENOYER A (Paris), ARNDT C (Reims)
- 09:00 **Apport de l'OCT peropératoire dans la chirurgie du segment antérieur.** **278**
FAURE M*, ARNDT C, DENOYER A (Reims)
- 09:10 **Utilité de l'OCT peropératoire dans la chirurgie des membranes épitréiniennes.** **279**
BARTOLOMEU D*, FAURE M (Reims), DENOYER A (Paris), ARNDT C (Reims)
- 09:20 **DISCUSSION.**
- 09:30 **Intérêts de l'OCT peropératoire dans la chirurgie de l'interface vitréo-maculaire.** **280**
BENZERROUG M*, BRIEND-JOULAIN B, BOUSSION B, LARBI G, MAZIT C (Angers)
- 09:40 **Mesure de la taille des trous maculaires en tomographie par cohérence optique en face.** **281**
LEGRAND M*, PHILIPPAKIS E (Paris), EL SANHARAWI M (Villeneuve-Saint-Georges), ERGINAY A, GAUDRIC A, TADAYONI R (Paris)
- 09:50 **La portion de rétine externe manquante (MOR) avant chirurgie est un indicateur prédictif de la récupération visuelle des trous maculaires.** **282**
SALEH M*, KOEHL A (Besançon)
- 10:00 **Évaluation de la réflectivité de la bande ellipsoïde des photorécepteurs en OCT en face après chirurgie de décollement de rétine.** **283**
BIGAN G*, TUMAHAI P, DELBOSC B, SALEH M (Besançon)
- 10:10 **Corrélation entre récupération fonctionnelle et anatomique après chirurgie du décollement de rétine rhéomatogène.** **284**
RACHED S*, OUKEBDANE W, NEHILI F (Oran, Algérie)
- 10:20 **DISCUSSION.**
- 10:30 **Analyse en SD-OCT et angio-OCT de la neurodégénération rétrograde : amincissement du complexe ganglionnaire maculaire en cas d'hémianopsie latérale homonyme acquise par atteinte corticale postérieure.** **285**
TIMSIT A* (Paris), VASSEUR V (Strasbourg), SCEMAMA TIMSIT C, ALONSO AS, LE MER Y, MAUGET-FAÏSSE M, SAHEL JA (Paris)
- 10:40 **Évaluation de la perte de photorécepteurs après résolution d'un œdème maculaire diabétique.** **286**
GUYON B* (Besançon)
- 10:50 **Imagerie multimodale d'un cas de maculopathie placôïde persistante et méta analyse.** **287**
GASCON P*, DONNADIEU B, DENIS D, HOFFART L, MATONTI F (Marseille)
- 11:00 **Syndrome de Stickler et myopie forte idiopathique : étude cas-témoin des caractéristiques en SD-OCT de la rétine et de la choroïde.** **288**
XERRI O*, BURIN DES ROZIERES C, BARALE PO, LAPLACE O, BOUSQUET E, LEHMANN M, AZAN F, OFFRET O, MONIN C, VALLEIX S, BREZIN A, ROTHSCHILD PR (Paris)
- 11:10 **Indications de l'angiographie à la fluorescéine, en 2016, dans un centre spécialisé.** **289**
QUENTEL G*, LEGLOAHEC A, GALBADON L, MOURIES C, COHEN SY (Paris)
- 11:20 **DISCUSSION.**
- 11:30 **FIN.**
- 11:45

CONFÉRENCE INVITÉE « Chirurgie cornéenne réfractive au laser, biomécanique de la cornée et qualité optique »

Salle Bleue » Niveau 2 » Dr Dan REINSTEIN (Londres, Grande Bretagne)

COMMUNICATIONS ORALES

Salle 352AB ❖ Niveau 3

Présidente de séance : Dr C. ALBOU-GANEM

CATARACTE

- 08:00 **Résultats cliniques d'un nouvel implant à champ de vision étendu : étude internationale multicentrique.** 290
MASUREL N*, COCHENER B (*Brest*)
- 08:10 **Précision réfractive des chirurgies combinées associant greffe endothéliale de type DMEK et chirurgie de cataracte.** 291
BOUTILLIER G*, MALANDAIN E, GUEUDRY J, MURAIN E (*Rouen*)
- 08:20 **Étude de la corrélation entre la densité cristallinienne en imagerie Scheimpflug, la quantité d'ultrasons et l'acuité visuelle dans la chirurgie des cataractes nucléaires.** 292
BELAHDA A*, DARIEL R (*Marseille*)
- 08:30 **Amélioration de la prédictibilité de l'astigmatisme résiduel après chirurgie de la cataracte : comment intégrer la biomécanique cornéenne dans le calcul de l'astigmatisme induit.** 293
BORDET J*, EDORH NA, CHENY T, AFRIAT M (*Reims*), RICAUD X (*Paris*), ARNDT C, DENOYER A (*Reims*)
- 08:40 **Sélection et priorisation des exercices proposés par le simulateur Eyesi dans l'apprentissage de la chirurgie de la cataracte : étude prospective comparative ciblant trois étapes clés de cette chirurgie.** 294
COLNE J*, CONART JB (*Nancy*), LUC A (*Vandœuvre-lès-Nancy*), ANGIOI-DUPREZ K, BERROD JP (*Nancy*)
- 08:50 **Qualité de vie après chirurgie de la cataracte : quels bénéfices d'un traitement systématique de la surface oculaire ?** 295
WAMBERGUE C*, FAVRE F, ARNDT C, DENOYER A (*Reims*)
- 09:00 **DISCUSSION.**
- 09:10 **Chirurgie de la cataracte par laser nanoseconde et par ultrasons : étude prospective comparative à propos de 42 cas.** 296
ZBIBA W* (*Tunis, Tunisie*), BABA A (*Nabeul, Tunisie*), BOUAYED E (*Tunis, Tunisie*), ELLEUCH I (*Nabeul, Tunisie*), BENYAKHLEF A (*Marsa, Tunisie*), DALDOUL A, LAADHARI M (*Sousse, Tunisie*)
- 09:20 **Durée de validité et de précision d'une biométrie optique avant chirurgie de la cataracte.** 297
SELLAM M*, AIMADALY M (*Rueil-Malmaison*), MSIHID B, STREHO M, PUECH M (*Paris*)
- 09:30 **Implantation torique du pseudophaque : comparaison de l'alignement manuel versus automatique. À propos de 50 cas.** 298
RAUCAU M*, EL CHEHAB H, AGARD E, DESMAIZIERES-LAGENAITE CF, DOT C (*Lyon*)
- 09:40 **Comparaison de 2 Implants Torics : comparaison et satisfaction de la qualité de vie des patients.** 299
NICOLAU R* (*Paris*), RUSU D, DIMITROV P, DRAGANOVA S, PENEVA L, BOUCHE PL (*Les Sables-d'Olonne*)
- 09:50 **Prévalence du dysfonctionnement meibomien chez les candidats à la chirurgie de la cataracte.** 300
OMIEL L*, CASSAN A, COCHENER B (*Brest*)
- 10:00 **DISCUSSION.**
- 10:10 **L'anesthésie topique sans médecin anesthésiste dans la chirurgie de la cataracte ambulatoire de l'adulte : évaluation des critères de sélection en consultation. À propos de 248 cas.** 302
PEPIN M*, CAIGNARD A, LERUEZ S, RINEAU E, GOHIER P (*Angers*)
- 10:20 **Évaluation des complications peropératoires d'une chirurgie de la cataracte effectuée par un interne en ophtalmologie avant et après formation sur wetlab par yeux artificiels.** 303
TOURABALY M*, BENZEKRI R, CHAHED S (*Eaubonne*)
- 10:30 **Faisabilité de la chirurgie de la cataracte sous anesthésie topique dans le cadre d'un circuit court sécurisé.** 304
BAUTERS G*, ROSSIGNON MD, BUTEL N, REMOND AL, DIWO E, TOUITOU V, DEGOS V, LEHOANG P, BODAGHI B (*Paris*)
- 10:40 **Apport de l'OCT systématique en préopératoire de la cataracte.** 305
ABDELMASSIH Y*, GABISON E, DOAN S, STEFAN S, NGUYEN KIM P, COCHEREAU I (*Paris*)

- 10:50 **Évaluation de l'astigmatisme associé à l'implant ARTISAN Aphakia fixé à l'iris en face antérieure versus face postérieure : étude du suivi postopératoire sur un an.**
LAJOIE J*, WARGNY M, GALLINI A, TOLOU C, PAGOT-MATHIS V, FOURNIÉ P, MAHIEU L, MALECAZE F, SOLER V (*Toulouse*) **306**
- 11:00 **Évaluation comparative de deux indices aberrométriques dans la détection précoce du vieillissement cristallinien.**
LEURENT D*, COCHENER B, MASUREL N (*Brest*) **307**
- 11:10 **DISCUSSION.**
- 11:20 **FIN.**

11:45

CONFÉRENCE INVITÉE

Salle Bleue » Niveau 2

**« Chirurgie cornéenne réfractive au laser,
biomécanique de la cornée et qualité optique »**

Laser refractive corneal surgery, corneal biomechanic and optic quality

Dr Dan REINSTEIN (*Londres, Grande Bretagne*)

SYMPOSIUM FRANCO-MAGHRÉBIN

Salle 252AB ✨ Niveau 2

CONTROVERSES DANS LE DÉCOLLEMENT DE RÉTINE

Modérateur : A. ZAYANI

- 14:00 **Controverse 1 :**
Indentation vs Vitrectomie de première intention. M. BENNANI vs Y. LEMER
- 14:15 **Controverse 2 :**
Réapplication rétinienne per-opératoire :
‣ sous Air. J. CONRATH
‣ Dékaline + Air. R. ZHIOUA
‣ Dékaline. L. NACEF
- 14:35 **Controverse 3 :**
Vitrectomie + Chirurgie de la cataracte :
‣ Combinée. M.N. DELYFER
‣ Chirurgie séquentielle. N. BOUILLOUTA
- 14:50 **Controverse 4 :**
Traitement préventif des palissades : Pour vs Contre. J.C. ZECH vs A. ZAYANI

PATHOLOGIE CORNÉENNE

Modérateur : J.M. PERONE

- 15:05 **Pack Cross-Linking dans le traitement des kératites infectieuses.** A. MCHACHI (Casablanca, Maroc)
- 15:15 **Cross-Linking et PKR dans le traitement du kératocône.** H. KAMOUN (Tunis, Tunisie)
- 15:25 **La greffe lamellaire prédescemétique : notre expérience.** N. HOUARI, L. CHACHOUA (Alger, Algérie)
- 15:35 **Importance ou non de la ligne de démarcation après Cross-Linking pour kératocône.** J.M. PERONE (Metz)
- 15:45 **DISCUSSION.**

BANQUES DES YEUX

Modérateur : G. THURET

TABLE-RONDE : État des lieux dans les différents pays du Maghreb

- 15:55 **Expérience algérienne.** O. OUHADJ* (Alger, Algérie)
- 16:02 **Expérience marocaine.** A. MOUTAWAKIL* (Marrakech, Maroc)
- 16:09 **Expérience tunisienne.** K. ERRAIS* (Tunis, Tunisie)
- 16:16 **Nouveaux contrôles endothéliaux des greffons cornéens conservés en bioréacteur.** G. THURET* (France)
- 16:50 **Discussion générale.**
- 17:00 **FIN.**



14:00

FOCUS

Salle Bordeaux » Niveau 3

Modérateurs : Dr I. COCHEREAU, Dr D. GAUCHER

CHIRURGIE VIRTUELLE : OÙ EN EST-ON EN 2017 ?

- » L'enseignement chirurgical par simulation : l'expérience et les choix universitaires français.
J.-L. BOURGES (Paris)
- » Simulation chirurgicale et réalité augmentée, les enjeux et les attentes de la recherche informatique.
S. COTIN (INRIA, Strasbourg), J.-P. BENSOUSSAN (In Simo, Strasbourg)
- » Chirurgie robotisée. Est-ce possible chez l'homme ? T. BOURCIER (Strasbourg)
- » Visualisation 3D : peut-on se passer de microscope ? R. TADAYONI (Paris), V. GUALINO (Toulouse)

15:30 FIN.

15:30

CONFÉRENCE-DÉBATS

Salle Bordeaux » Niveau 3

Organisatrice : Dr I. COCHEREAU

Experts invités : Dr J.-P. RENARD et Dr B. BODAGHI

UVÉITES ET GLAUCOME

- » Hypertension oculaire, inflammation et corticoïdes : le trio infernal. M. LABETOULLE
- » Quand l'angle est fermé. Y. LACHKAR
- » Quand l'angle est ouvert. P. LABALETTE
- » Traitement médical. P. DENIS
- » Traitement chirurgical. A. BRON
- » Synthèse sur cas cliniques. C. TITAH

17:30 FIN.

COMMUNICATIONS ORALES

Salle Havane » Niveau 3

Présidente de séance : Dr C. SPEEG-SCHATZ

OPHTALMOLOGIE PÉDIATRIQUE 2

- 14:00 **Les tumeurs oculo-orbitaires malignes de l'enfant : difficultés et vécu des parents.** **324**
AHAMMOU H*, ESSAFI H, ALBAB N, BAKHSH M, HAJJI I, MOUTAOUAKIL A (*Marrakech, Maroc*)
- 14:10 **Les cellulites orbitaires de l'enfant au service d'ophtalmologie de l'hôpital Aristide le Dantec de Dakar (Sénégal).** **325**
BA AE*, NDIAYE J, NDOYE ROTH PA, SOW A, KA AM, DIAGNE JP, SOW S, DIALLO M, WANE A, NDIAYE PA (*Dakar, Sénégal*)
- 14:20 **Les tumeurs oculo orbitaires de l'enfant.** **326**
GHEMRI N*, OUHADJ O (*Alger, Algérie*)
- 14:30 **L'exophtalmie inflammatoire de l'enfant : à propos de 60 cas.** **327**
ABOUTOUFAYL S*, HESSAKI K, HAJJI I, MOUTAOUAKIL A (*Marrakech, Maroc*)
- 14:40 **Complications néovasculaires dans la maladie de Best et bestrophinopathies : à propos de 2 cas pédiatriques.** **328**
ELBANY S*, BOUCHER S, RODIER BONIFAS C, DE BATS F, MATHIS T, KODJIKIAN L, BURILLON C (*Lyon*)
- 14:50 **DISCUSSION.**
- 15:00 **Caractéristiques cliniques des troubles oculomoteurs chez les enfants présentant un glaucome congénital.** **329**
CALLET M*, AZIZ A, SAUVAN L, DENIS D (*Marseille*)
- 15:10 **Les uvéites de l'enfant : à propos de 23 cas.** **330**
BAKHSH M*, SOLTANI L, AHAMMOU H, HAJJI I, MOUTAOUAKIL A (*Marrakech, Maroc*)
- 15:20 **La rétinopathie des prématurés : comment optimiser le premier dépistage ?** **331**
PALLOT C*, SOUDRY FAURE A, CHARVY C, TERNOY N (*Dijon*), LANGLET MUTEAU C (*Strasbourg*), ACAR N, BRON A (*Dijon*), SPEEG-SCHATZ C (*Strasbourg*), CREUZOT-GARCHER C (*Dijon*)
- 15:30 **L'incontinentia pigmenti. Importance d'un suivi standardisé et d'une prise en charge multidisciplinaire.** **332**
MICHEL S*, REYNAUD C, HADJ-RABIA S, BODEMER C, BODDAERT N, BREMOND-GIGNAC D, ROBERT M (*Paris*)
- 15:40 **À propos de 5 cas de néovascularisation choroïdienne secondaire en pédiatrie.** **333**
ROUSSEL C*, TARIHGT N, PROMELLE V, MILAZZO S (*Amiens*)
- 15:50 **DISCUSSION.**
- 16:00 **Étude quantitative et morphologique des glandes de Meibomius chez l'enfant atteint de pathologie de la surface oculaire.** **334**
GRENOT M*, PROMELLE V, GOZLAN S, FUMMI A, MILAZZO S (*Amiens*)
- 16:10 **Apport de l'IRM dans le syndrome de Stilling Duane.** **335**
BOUTEKADJIRT A*, ESPINOZA S, NGUYEN THIEN H, VENDE B, ABANOU A, HABAS C (*Paris*)
- 16:20 **Évaluation de protocoles d'anesthésie générale en chirurgie ophtalmologique pédiatrique.** **336**
DUCLOYER JB*, COURET C, LEBRANCHU P (*Nantes*)
- 16:30 **Profil clinique et épidémiologique des uvéites pédiatriques, évolution des uvéites inflammatoires sous anti-TNF alpha.** **337**
OSSWALD D*, SPEEG-SCHATZ C, SAUER A (*Strasbourg*)
- 16:40 **La chirurgie réfractive au service de la réhabilitation visuelle de l'enfant.** **338**
METZGER L*, COCHENER B (*Brest*)
- 16:50 **DISCUSSION.**
- 17:00 **FIN.**

RESPONSABILITÉ JURIDIQUE EN OPHTALMOLOGIE

Salle 341 » Niveau 3

EN PARTENARIAT AVEC LES CONFÉRENCES D'OPHTALMOLOGIE MÉDICOLÉGALE (COML)

- 14:00 **Les possibilités de recours indemnitaires des patients.** P. LIGEON-LIGEONNET
Épidémiologie des plaintes en ophtalmologie. Évolution de la sinistralité en RCP. V. AMELINE
Information au patient : contenu et traçabilité. D. MONESTIER CARLUS
Partage des torts : praticiens, établissement de santé, fournisseur. J.-C. LEPORI
Votre contrat d'assurance est-il adapté à vos actes ? Le point de vue des assureurs
- 15:30 **FIN.**



RENCONTRES SFO-INSTITUT DE LA VISION

Salle 341 » Niveau 3

Président : Dr C. BAUDOIN

- 15:40 **Cellules souches, un espoir pour le traitement du glaucome.** C. BAUDOIN
Les nerfs cornéens, de l'anesthésie à la douleur neuropathique. A. LABBE et A. REAUX LE GOAZIGO
Suivre la construction de la mosaïque rétinienne avec Brainbow. J. LIVET
Codage de l'information visuelle par le réseau neuronal rétinien. O. MARRE
Vieillesse visuelle : aspects perceptifs et cognitifs. A. ARLEO
Évaluation du bénéfice thérapeutique par des tâches de vie quotidiennes dans la plateforme Streetlab.
J. LE BRUN et C. COEN
- 17:00 **FIN.**

11:45

CONFÉRENCE INVITÉE

Salle Bleue » Niveau 2

**« Chirurgie cornéenne réfractive au laser,
biomécanique de la cornée et qualité optique »**

Laser refractive corneal surgery, corneal biomechanics and optic quality

Dr Dan REINSTEIN (Londres, Grande Bretagne)

COMMUNICATIONS ORALES

Salle 351 » Niveau 3

Présidente de séance : Dr K. ANGIOI-DUPREZ

RÉTINE ET DIABÈTE

- 14:00 **Efficacité et la tolérance du Ranibizumab 0.5 mg chez des patients naïfs de traitement atteints de baisse visuelle due à un œdème maculaire diabétique en pratique médicale courante : résultats à 12 mois de l'étude ETOILE.** **339**
KODJIKIAN L* (Lyon), LECLERE COLLET A (Rouen), DOT C (Lyon), LELEZ ML (Tours), BAILLIF S (Nice), ERGINAY A (Paris), SOUIED E (Créteil), FOURMAUX E (Bordeaux), GAIN P (Saint-Étienne), RENAULT J (Rueil-Malmaison)
- 14:10 **Évaluation en pratique courante de l'évolution de l'acuité visuelle des patients initiant un traitement par ranibizumab pour une baisse de l'acuité visuelle due à un œdème maculaire diabétique : résultats à 12 mois de l'étude de 36 mois BOREAL OMD.** **340**
MASSIN P* (Paris), CREUZOT-GARCHER C (Dijon), KODJIKIAN L (Lyon), GIRMENS JF (Paris), DELCOURT C (Bordeaux), FAJNKUCHEN F, GUILLAUSSEAU PJ (Paris), GLACET-BERNARD A (Créteil), DERVELOY A (Rueil-Malmaison), BPE T (Bordeaux)
- 14:20 **Facteurs pronostiques d'une bonne récupération visuelle après injections intravitréennes dans l'œdème maculaire diabétique durant un an de suivi.** **341**
BOUCHE-PILLON J*, MAUPIN E, AHO GLÉGLÉ LS, BRON AM (Dijon), MASSIN P (Paris), CREUZOT-GARCHER C (Dijon)
- 14:30 **Effet des injections intravitréennes d'anti VEGF sur la pression intraoculaire dans l'œdème maculaire diabétique.** **342**
VO KIM S*, FAJNKUCHEN F, QU L, GIOCANTI A (Paris)
- 14:40 **Efficacité à long terme du traitement par ranibizumab dans l'œdème maculaire diabétique : étude de vraie vie, résultats à 3 ans.** **343**
LECLERE COLLET A*, UZZAN J (Rouen)
- 14:50 **DISCUSSION.**
- 15:00 **Switch vers aflibercept des patients non répondeurs traités pour un œdème maculaire diabétique par ranibizumab et/ou implant intravitréen de dexaméthasone.** **344**
GRENET T*, HERBAUT A, QU L, FAJNKUCHEN F, NGHIEM BUFFET MH, GIOCANTI A (Paris)
- 15:10 **Efficacité à 12 mois du Ranibizumab, de l'Aflibercept et de l'implant de Dexaméthasone dans le traitement de l'œdème maculaire diabétique naïf : résultats intermédiaires à 6 mois.** **345**
COMET A* (Marseille)
- 15:20 **Comparaison de deux protocoles de traitement initial dans l'œdème maculaire diabétique : 5 IVT versus 3 IVT.** **346**
FAJNKUCHEN F* (Paris), BEST AL (Clamart), COHEN SY, DELAHAYE-MAZZA C, GRENET T, NGHIEM BUFFET MH, QUENTEL G, BODAGHI B, GIOCANTI A (Paris)
- 15:30 **Étude PREDIAMEX : évaluation de la récurrence anatomique et fonctionnelle après une première injection d'Ozurdex en cas d'œdème maculaire diabétique.** **347**
BELLOCQ D* (Lyon), DESPREAUX R (Paris), COMET A (Marseille), VOIRIN N (Lyon), AKESBI J (Paris), MATONTI F (Marseille), DENIS P, KODJIKIAN L (Lyon)
- 15:40 **Rôle de Bevacizumab dans l'incidence de l'hémorragie intra-vitréenne liée à une photocoagulation pan-rétinienne dans la rétinopathie diabétique proliférative.** **348**
BITAR NEHME J*, ABI KM, HABRE C, HANNA NG, FARHAT R, SAHYOUN M, AZAR G, JALKH A (Beyrouth, Liban)
- 15:50 **DISCUSSION.**
- 16:00 **Évolution des pratiques françaises dans l'œdème maculaire diabétique entre 2015 et 2016.** **349**
QU L*, FAJNKUCHEN F, NGHIEM-BUFFET S, VALÉRIE S, BODAGHI B, GIOCANTI A (Paris)
- 16:10 **Évaluation du Syndrome d'apnées obstructives du sommeil comme facteur de risque d'œdème maculaire diabétique chez les patients diabétiques de type II.** **351**
VIÉ AL*, KODJIKIAN L, AGARD E, VOIRIN N, EL CHEHAB H, DENIS P, DOT C (Lyon)
- 16:20 **Évolution à court terme des exsudats diabétiques étudiés en optique adaptative.** **352**
LOGANADANE P*, DELBOSC B, SALEH M (Besançon)

- 16:30 **Effets des anti-VEGF sur la rétinopathie diabétique périphérique : comparaison des photographies et de l'angiographie à la fluoresceïne ultra grand champ.** **353**
 BONNIN S*, DHUNDASS M, ERGINAY A, TADAYONI R, COUTURIER A, DUPAS B (Paris)
- 16:40 **Enquête sur le profil des patients atteints d'œdème maculaire diabétique en France en 2016.** **354**
 GIOCANTI A*, FAJNKUCHEN F, MREJEN S (Paris), DELYFER MN (Bordeaux), BELLAMY JP (Saint-Brieuc), DUPAS B (Paris),
 CONRATH J (Marseille), LECLERE COLLET A (Rouen), MEILLON C (Dijon), BONICEL P (Orléans), SROUR S (Créteil), BAILLIF S (Nice),
 HOBEIKA M (Rueil-Malmaison)
- 16:50 **DISCUSSION.**
- 17:00 **FIN.**

11:45

CONFÉRENCE INVITÉE

Salle Bleue » Niveau 2

« Chirurgie cornéenne réfractive au laser,
 biomécanique de la cornée et qualité optique »

Laser refractive corneal surgery, corneal biomechanics and optic quality

Dr Dan REINSTEIN (Londres, Grande Bretagne)



LES RENDEZ-VOUS ANNUELS À LA SFO

CLUB CORNÉE

Salle Maillot » Niveau 2 » 14h00-18h00

Modératrice : Dr B. COCHENER

Rendez-vous annuel des experts de la cornée et de la surface oculaire autour de cas cliniques interactifs. Les aspects médicaux et chirurgicaux seront abordés et discutés entre tous.

ENSEIGNEMENT-ACTUALITÉS

Salle Maillot » **Niveau 2** » 08h30-11h30

Organisateurs : Dr J.-M. GIRAUD (SFO) et Dr F. APTEL (COUF)

avec 2 experts invités : Dr P.-Y. ROBERT et Dr C. CHIQUET

Ces enseignements sont organisés conjointement par le Collège des Ophtalmologistes Universitaires de France, les Entretiens Annuels d'Ophtalmologie et la Société Française d'Ophtalmologie dans le souci d'une action d'enseignement concertée et collégiale. Le but est de traiter chaque année 2 sujets importants de notre spécialité afin de permettre aux ophtalmologistes de faire le point sur l'ensemble de la spécialité en 4 à 5 ans.

Ces cours sont gratuits et libres d'accès.

GLAUCOME

- » Glaucome et uvéites. F. APTEL
- » Glaucome et corticoïdes. P. DENIS
- » Glaucome et injections intra-vitréennes pour DMLA. C. DOT
- » Glaucome et myopie forte. P. HAMARD
- » Glaucome et chirurgie vitréo-rétinienne. C. CHIQUET
Discussion
- » Glaucome et grossesse. J.-R. FENOLLAND
- » Les glaucomes de l'enfant : congénitaux et juvéniles précoces. J.-F. ROULAND
- » Glaucome à angle ouvert et chirurgie de la cataracte. J.-M. GIRAUD
- » Glaucome et implants premium. J.-P. NORDMANN
- » Glaucome par fermeture de l'angle et chirurgie de la cataracte. A. LABBE
Discussion
- » Glaucome et chirurgie réfractive. J.-P. RENARD
- » Glaucome et greffe de cornée. M. POLI
- » Glaucome et syndrome d'apnées du sommeil. E. SELLEM
Discussion



IMPORTANT !

Vous pouvez également suivre cette session en direct dans la salle 252AB » niveau 2

COURS D'ENSEIGNEMENT CHIRURGICAL sur simulateur

Niveau 2 » Côté Neuilly

Les ateliers chirurgicaux sur simulateur permettent l'apprentissage de la phacoémulsification et de la vitrectomie avec pelage de membrane.

Le coût forfaitaire est de 100 euros pour 1 à 3 ateliers interactifs et/ou chirurgicaux.
Au-delà, chaque atelier supplémentaire coûte 50 euros.

■ PHACOÉMULSIFICATION ET VITRECTOMIE AVEC PELAGE DE MEMBRANE ■

08:00-10:00	<i>Responsables</i> : Dr F. MATONTI / S. NADEAU
10:00-12:00	<i>Responsables</i> : Dr J.-L. BOURGES / C. MEHANNA
12:00-14:00	<i>Responsables</i> : Dr G. RENARD / A. DEGOUMOIS
14:00-16:00	<i>Responsables</i> : Dr N. SAÏB / M. DELBARRE
16:00-18:00	<i>Responsables</i> : Dr H. EL CHEHAB / M. BENZERROUG

ATELIERS INTERACTIFS

Participation : Coût forfaitaire de 100 euros pour 1 à 3 ateliers.
Au-delà, chaque atelier supplémentaire coûte 50 euros.

Comment bien coter les actes en ophtalmologie

Salle 353 » Niveau 3 » 08 h 00-09 h 30
Organisateur : Dr T. BOUR avec le Dr L. LEROY

Prise en charge du kératocône

Salle 362/363 » Niveau 3 » 08 h 00-09 h 30
Organisateur : Dr D. TOUBOUL
avec le Dr A. ROBINET-PERRIN

Interpréter l'OCT du pôle postérieur

Salle 353 » Niveau 3 » 10 h 00-11 h 30
Organisateurs : Dr V. MANE-TAUTY et Dr M. STREHO

Adaptation de lentilles sclérales

Salle 362/363 » Niveau 3 » 10 h 00-11 h 30
Organisateur : Dr A. DELCAMPE avec le Dr B. TRITSCH

Gérer les cataractes compliquées

Salle 362/363 » Niveau 3 » 14 h 00-15 h 30
Organisateur : Dr T. AMZALLAG avec le Dr S. ROMAN

Imagerie du segment antérieur

Salle 353 » Niveau 3 » 14 h 00-15 h 30
Organisateur : Dr M. STREHO
avec le Dr J.-R. FENOLLAND

Apport de l'électrophysiologie en pratique clinique

Salle 362/363 » Niveau 3 » 16 h 00-17 h 30
Organisateur : Dr M. CROCHET

LA SFO ACCUEILLE...

AFSOP	Association Francophone de Strabologie et d'Ophtalmologie Pédiatrique	Salle 351 » N3 » 08:00-12:00 (voir programme p. 108)
➤ Réunion commune avec le CNOF		
CNOF	Club de Neuro-Ophtalmologie Francophone	Salle 242AB » N2 » 14:00-18:00 (voir programme p. 109)
ARIBa	Association francophone des professionnels de basse vision	Salle 241 » N2 » 09:00-12:00 et 14:00-17:00 (voir programme p. 107)
COHF	Collège des Ophtalmologistes des Hôpitaux généraux de France	Salle 253 » N2 » 16:00-18:00 (sans programme)
COML	Conférences d'Ophtalmologie Médico-Légale	Salle 341 » N3 » 08:30-11:30 (voir programme p. 107)
EAO	Entretiens Annuels d'Ophtalmologie	Salle 352AB » N3 » 14:00-18:00 (voir programme p. 110)
GOA	Groupe Ophtalmo-Allergo	Salle 253 » N2 » 09:30-11:45 (voir programme p. 113)
PHRC	Programme Hospitalier de Recherche Clinique	231/232 M » N2,5 » 10:45-11:45 (sans programme)
SFOALC	Société Française des Ophtalmologistes Adaptateurs de Lentilles de Contact	Salle 342AB » N3 » 13:30-17:30 (voir programme p. 111)
SFOP	Société Française d'Oculoplastie	Salle 251 » N2 » 08:00-12:00 (voir programme p. 112)
SFRÉTINE	Société Française de Rétine	Salle 251 » N2 » 13:30-18:00 (voir programme p. 114)
SIFO	Société des Infirmières Françaises en Ophtalmologie	Salle Passy » N1 » 08:00-12:00 et 14h00-17h00 (voir programme p. 116)

Association francophone des professionnels de basse vision (ARIBa)

Salle 241 » Niveau 2 » 09h00-17h00

SESSION 1 : Enfance et déficience visuelle

- 09:00 **Les pathologies.** Mathieu ROBERT (*ophtalmologiste, Paris*)
- 09:40 **Épidémiologie.** Armelle BLAISOT (*ophtalmologiste, SIAM 92, Suresnes*)
- 10:00 **Examen clinique de l'enfant déficient visuel.** Joseph BURSZTYN (*ophtalmologiste, Paris*)
- 10:25 **PAUSE.**
- 10:45 **Autisme et déficience visuelle.** Anaïs BONMARTIN (*psychomotricienne, SESSAD, Le Tremplin- Evry*)
- 11:10 **Autisme et orthoptie.** Frédérique SERRA (*orthoptiste, Nancy*)
- 11:35 **Retentissement de la déficience visuelle sur la cellule familiale.** Julie SCHWEIZTER (*psychologue, SDIDV, Créteil*)
- 12:00 **PAUSE DÉJEUNER.**
- 14:00 **Assemblée générale + comptes.** Hugues PAULET (*trésorier*)
- 14:15 **Équipement de l'enfant.** Aline GAMRASI (*opticienne, Optikid, Paris*)
- 14:40 **Orientation et mobilité chez l'enfant.** Mélanie GAUTHIER (*instructrice en locomotion, AILDV, Grenoble*)
- 15:05 **Autonomie de la vie journalière et apprentissage chez l'enfant.** Isabelle DULUC (*avijiste, IME, Évry*)

SESSION 2 : Photophobie et photosensibilité

- 15:30 **Où en est la recherche sur la photophobie ?**
- 15:55 **Diagnostic et pathologies des patients photophobes.** Béatrice LE BAIL (*ophtalmologiste, IME, Évry*)
- 16:10 **Le rôle des filtres et leur action sur le confort et les performances visuelles.**
Anne Catherine SCHERLEN, Susana MONTECELO (*optométristes, Institut de la vision, Paris*)
- 16:35 **Comment choisir les filtres et leur support.** Jean-Marc DELOM (*opticien, Panoptess, Tours*)
- 17:00 **FIN.**

Conférences d'Ophtalmologie Médico-Légale (COML)

Salle 341 » Niveau 3 » 08h30-11h30

08:30 **Assemblée Générale des COML**

09:00 **Thème : Expertise en ophtalmopédiatrie**

- » **Bébés secoués. Atteintes ophtalmologiques. Séquelles visuelles. Évaluation expertale du champ visuel chez l'enfant.** Dr Isabelle DRUMARE
- » **Rétinoblastome. Facteurs de pronostic. Conséquences d'un retard de diagnostic.** Dr Laurence DESJARDINS
- » **Rétinopathie des prématurés. Glaucome congénital. Facteurs de pronostic et conséquences d'un retard de prise en charge.** Dr Olivier ROCHE
- » **Nystagmus de l'enfant. Arbre diagnostique. Les indications de l'imagerie cérébrale.** Dr Nicolas GRAVIER
- » **Particularités de l'expertise ophtalmologique chez l'enfant.** Dr Jean-Claude LEPORI

11:30 **FIN DE LA RÉUNION**

ACCÈS
LIBRE

Association Francophone de Strabologie et d'Ophthalmologie Pédiatrique (AFSOP)

Salle 351 » Niveau 3 » 08h00-12h00

STRABOLOGIE IDÉES REÇUES SUR LA RÉFRACTION ET LA CORRECTION OPTIQUE

08:00 Accueil.

08:25 Introduction de la journée.

08:30 **Table ronde « Idées reçues sur la réfraction »**

Modérateur : Pr A. PECHERÉAU

Panel d'experts : J.P. CAMEL, M. CORDONNIER, C. COSTET, D. LASSALLE, L. LEQUEUX

09:30 **Table ronde « Idées reçues sur les moyens thérapeutiques optiques »**

Modérateur : Dr M.A. ESPINASSE-BERROD

Panel d'experts : F. AUDREN, C. COURET, V. DAIEN, N. GAMBARELLI, V. PARIS, D. THOUVENIN

Thèmes abordés : idées reçues, mauvais usage et indications

- » des verres multifocaux ou verres bifocaux
- » des prismes
- » des sous-corrrections optiques
- » des sur-corrrections optiques

10:30

CONFÉRENCE INVITÉE

« Les erreurs réfractives et leur prise en charge à travers le monde »

Pr Christopher LYONS (*Vancouver, Canada*)

Le Pr LYONS est chef du département d'ophtalmologie pédiatrique de l'hôpital de Vancouver (Université de Colombie Britannique, Canada). Il est également éditeur associé du livre de référence anglais Taylor and Hoyt's Pediatric Ophthalmology and Strabismus (5th Edition).

Cette conférence abordera l'épidémiologie des erreurs réfractives dans les différentes sociétés (rurales, urbaines...), l'influence de l'environnement et de nos modes de vie sur les changements réfractifs et les thérapeutiques actuelles proposées pour y remédier. Une attention particulière sera portée aux interactions entre anomalies réfractives, amblyopie et strabisme. Enfin les conséquences des anomalies réfractives seront abordées en terme de santé publique, particulièrement en l'absence de traitement dans les pays en voies de développement.

11:15 Assemblée Générale et vote pour le renouvellement du bureau.

12:00 PAUSE DÉJEUNER.

14:00

LES NYSTAGMUS DANS TOUS LEURS ÉTATS (Réunion commune avec le CNOF)

Salle 242AB » Niveau 2

Salle 242AB » Niveau 2 » 14h00-18:00

Réunion commune AFSOP-CNOF

LES NYSTAGMUS DANS TOUS LEURS ÉTATS

Organisation : C. TILIKETE, M. ROBERT et P. LEBRANCHU

Épidémiologie et clinique

Modérateurs : D. DENIS, C. ARNDT

- 14:00 Épidémiologie du nystagmus. V. DAIEN
 14:10 Comment observer, examiner et décrire cliniquement un nystagmus. P.F. KAESER
 14:20 DISCUSSION.

Chez l'enfant

Modérateurs : A. PECHEREAU, S. ARSENE

- 14:25 Les particularités de l'examen chez le nourrisson ; comment raisonner devant un nystagmus chez le nourrisson. I. DRUMARE
 14:35 Comment prendre en charge un nystagmus chez le nourrisson. G. LE MEUR
 14:45 Les mécanismes des nystagmus à début précoce. G. TRABER
 14:55 DISCUSSION.

Chez l'adulte

Modérateurs : P. LEBRANCHU, C. TILIKETE

- 15:00 L'examen chez l'adulte ; comment raisonner devant un nystagmus chez l'adulte. D. BIOTTI
 15:10 Comment prendre en charge un nystagmus chez l'adulte. N. GRAVIER
 15:20 Les mécanismes des nystagmus acquis. Ch. VAN NECHEL
 15:30 DISCUSSION.

Pour aller plus loin

Modérateurs : C. SPEEG-SCHATZ, A. VIGHETTO

- 15:35 Les pièges : les yeux bougent... mais ce n'est pas un nystagmus ! A. GUEGUEN et M. AUBART
 15:45 Les enregistrements : principes et intérêt. B. GAYMARD
 15:55 DISCUSSION.
 16:00 PAUSE.

16:30 Session Claude Bernard

Cas cliniques didactiques sur le thème des nystagmus commentés par un panel de spécialistes

Modérateur : M. ROBERT

17:15 Flash « les nouvelles de la recherche »

Synthèse des dernières avancées de la recherche en neuro-ophthalmologie utiles pour le clinicien en 2017.

V. BIOUSSE

17:30 Communications libres

Présentation de communications de neuro-ophthalmologie et d'ophthalmologie pédiatrique

Modérateurs : C. ARNDT, S. MILAZZO

ACCÈS
LIBRE

Entretiens Annuels d'Ophthalmologie (EAO)

Salle 352AB » Niveau 3 » 14h00-18h00

LES CHOIX THÉRAPEUTIQUES

Introduction. Pierre GASTAUD et Clément FRANCESCHETTI

Session 1 : En pathologie du segment antérieur

Coordonnateurs : Antoine LABBE et Serge DOAN

- » **Herpès cornéen.** Marc LABETOUILLE
- » **Allergies oculaires.** Bruno MORTEMOUSQUE
- » **Sécheresse oculaire.** Serge DOAN
- » **Glaucome.** Antoine LABBE

Session 2 : En pathologie du segment postérieur

Coordonnateurs : Marie-Noelle DELYFER et Corinne DOT

Controverses dans la prise en charge thérapeutique de l'œdème maculaire : anti VEGF, corticoïdes ou chirurgie ?

- » **Pour les anti-VEGF.** Christophe MOREL (*Marseille*)
- » **Pour les corticoïdes.** Corinne DOT (*Lyon*)
- » **Ni anti VEGF ni corticoïdes : moi j'opère !** Jean Paul BERROD (*Nancy*)

Controverses dans la prise en charge thérapeutique de l'ischémie périphérique : anti VEGF ou laser ?

- » **Pour les anti-VEGF.** Stéphane DUMAS (*Lille*)
- » **Pour le laser.** Mohammed BENNANI (*Casablanca, Maroc*)

L'interface vitréo-maculaire en 2017 : quelles places pour la surveillance, l'ocriplasmine, l'injection de gaz et/ou la chirurgie ? Yannick LE MER (*Paris*)

Quelles indications pour les implants rétinien ? Marie-Noelle DELYFER (*Bordeaux*)

Société Française des Ophtalmologistes Adaptateurs de Lentilles de Contact (SFOALC)

Salle 342AB » Niveau 3 » 13h30-17h30

13:30 **Assemblée générale annuelle de la SFOALC (réservée aux membres).**

Rapport financier. Katherine VIS (*Trésorière*)

Rapport moral. Hélène BERTRAND

14:00 **Ouverture de la réunion annuelle.**

Allocution de la présidente. Louissette BLOISE

14:10 **Évolution de la réglementation.** Thierry BOUR

Présentation du rapport de la SFOALC : L'orthokératologie : principes, indications et résultats

Session 1 : Physiologie de l'orthokératologie

Modérateur : Adrien SARFATI

14:20 **L'épithélium.** Gilles RENARD

14:35 **Physiologie de la cornée.** Matthieu LECONTE

14:55 **Discussion.**

Session 2 : L'adaptation des lentilles d'orthokératologie

Modérateur : Hélène BERTRAND

15:00 **Indications et choix du patient.** Phateam LIM

15:10 **La topographie.** Louissette BLOISE

15:25 **Protocole d'adaptation.** Jean Philippe COLLIOT

15:45 **Discussion.**

Session 3 : Les enfants et l'orthokératologie

Modérateur : Richard LUSCAN

16:00 **Freinage de la myopie.** Adrien SARFATI

16:20 **Prise en charge des enfants.** Hélène BERTRAND

16:40 **Étude de l'évolution réfractive chez des enfants myopes équipés en orthokératologie versus enfants myopes équipés en lentilles souples / lunettes.** Agnès LAVAUD

16:50 **Discussion.**

Session 4 : L'orthokératologie en dehors de la myopie

Modérateur : Jean Philippe COLLIOT

17:00 **Ortho-k et hypermétropie.** Jaume PAUNE

17:15 **Ortho-k et astigmatisme.** Jaume PAUNE

17:30 **Discussion.**

Conclusion.

**ACCÈS
LIBRE**

Société Française d'OculoPlastie (SFOP)

Salle 251 » Niveau 2 » 08h00-12h00

Entrée et adhésion gratuite.

Entrée libre pour les participants à la SFO, pour les non-inscrits à la SFO : inscription en envoyant un mail à : oculoplastie@hotmail.fr, pour avoir un badge pour entrer à la SFO et à la SFOP. Entrée par badge SFOP ou SFO valide.

PRÉ-PROGRAMME

Le programme définitif sera consultable mi-avril sur le site internet de la SFOP www.sfop.net et sur celui de la SFO : www.sfo.asso.fr. et sur FB : Oculoplastie France

Orateurs et modérateurs : J. ALLALI, S. AMARIS, P.A. AYMARD, L. BENOUAICHE, O. CLAUDE, D. COESTER, D. DAMERDJI, J.P. DRAY, J.L. DUFIER, B. HAYOT, J. KAPLAN, D. KHERRAT, D. KRASTINOVA, B. LAURE, M. MJARKESCH, F. PICARD, E. SARFATI, J. SEROR, A. SINGER, M. TAZARTES, G. XHAUFLAIRE, etc.

SESSION I

08:00 **Café et distribution du livre « Oculoplastie Pédiatrique »** par J. ALLALI
« Car l'enfant n'est pas un adulte en miniature »
offert par la SFOP aux personnes présentes au début de cette réunion.

SESSION II « Nos experts ont testé pour vous ! »

La SFOP INOVE ENCORE : Nous vous montrons les nouveaux produits et matériels 2016-2017 leur test, notre retour d'expérience pour vous ! et leur attribuons une note.

- 08:15 **Nouvelle aiguille japonaise invisible pour une injection exsangue !**
- 08:19 **Nouvelle seringue pour le botox.**
- 08:23 **Nouveau support à seringue pour éviter les piqûres.**
- 08:27 **Nouvelle seringue autobloquante pour l'aspiration grasseuse pour la lipostructure : enfin inventée !**
- 08:30 **Nouvelles canules, nouveau kit jetable et nouvelle centrifugation pour la lipostructure.**
- 08:35 **Billes d'expansion orbitaire.**
- 08:40 **Questions.**

PAUSE - PETIT DÉJEUNER

SESSION III : Oculoplastie pédiatrique et chirurgie crânio-faciale

- 08:55 **Présentation de cas du livre oculoplastie pédiatrique « Paupières, orbites, chirurgies réparatrices pour globes oculaires inesthétiques ; nouvelles classifications clinico-génétiques des blépharophimosis et leurs différents traitements chirurgicaux : tous les BPES ne sont pas dûs à FOXL2 !, tumeurs, traumatismes, voies lacrymales ».**
- 09:20 **Particularités des DCR chez l'enfant.**
- 09:30 **Exemple d'abord bicoronal pour des exophtalmies majeures.**
- 09:42 **Cas cliniques de malformations.**
- 10:00 **Chirurgies des paralysies faciales.**
- 10:10 **Chirurgie des hypertélorismes chez l'enfant assistée par guides de coupe et de repositionnement.**
- 10:20 **Remise du Prix SFOP 2016.**
- 10:25 **Questions.**
- 10:35 **PAUSE.**

SESSION IV : Médecine et chirurgie esthétique

- 10:45 Une Nouvelle utilisation très surprenante de la toxine botulique.
- 10:50 Intérêts des lasers en oculoplastie.
- 11:00 Apports du needling.
- 11:15 Embellissement du regard / Esthétique et lipostructure.
- 11:35 Corrections des ectropions sévères post blépharoplasties inferieures.
- 11:50 Mes utilisations pratiques de la hyaluronidase recombinante.
- 12:00 CONCLUSION - FIN.



**ACCÈS
LIBRE**

Groupe Ophtalmo-Allergo (GOA)

Salle 253 » Niveau 2 » 09h30-11h45

Le Groupe Ophtalmo Allergo regroupe les professionnels impliqués dans la prise en charge des maladies de la surface oculaire. Il a pour objectif une coordination améliorée pour la prise en charge des patients souffrant de ces maladies. En accès libre à tous les congressistes, la session qui a lieu pendant le congrès de la SFO apporte des solutions pratiques, nouvelles ou originales.

Information disponible auprès du GOA (goa@llconseil.fr),
son secrétaire (serge.doan@noos.fr) ou son président (jlfauquert@chu-clermontferrand.fr)

NOUVEAUTÉS POUR LA PRISE EN CHARGE DE L'ALLERGIE OCULAIRE

Modérateurs : Dr S. DOAN (Paris) et Dr F. CHIAMBARETTA (Clermont-Ferrand)

- 09:30 **Accueil.**
- 09:40 **La nouvelle spécialité d'allergologie.** J.-L. FAUQUERT (Clermont-Ferrand)
- 10:00 **Nouvelles techniques d'exploration de l'allergie oculaire.** A. BAYE (Bordeaux)
- 10:20 **Nouveaux allergènes en allergie oculaire.** H. CHABANE (Paris)
- 10:40 **Nouvelles thérapeutiques en allergie oculaire (1^{re} partie).** S. DOAN (Paris)
- 11:00 **Nouvelles thérapeutiques en allergie oculaire (2^e partie).** D. BREMOND-GIGNAC (Paris)
- 11:30 **Conclusions.**

ACCÈS
LIBRE

Réunion de la Société Française de Rétine (SFRÉTINE) (ancienne Société Française de Photocoagulation)

Salle 251 » Niveau 2 » 13h30-18h00

La Société Française de Rétine est une société savante composée de plus de 700 membres et présidée par le Professeur Gabriel COSCAS. Anciennement dénommée Société Française de Photocoagulation, fondée en 1976, elle organise deux Réunions scientifiques annuelles, comportant des conférences d'invités nationaux et internationaux et des Communications scientifiques. Une large place est accordée aux discussions. Toutes les communications et discussions sont accessibles aux membres sur le site Internet : www.sfretine.org, en diaporama et en vidéo. Une revue biannuelle « RÉTINE » et un DVD, distribués gratuitement à tous les membres accompagnant ces manifestations.

Entrée libre et gratuite pour les membres de la SFO. Inscriptions et adhésions à la SFRÉTINE, possibles sur place.

Contact : ldayan@regimedia.com – tél. : 01 72 33 941 09 ligne directe

13:30 Accueil des participants... REVUE, ATLAS, DOCUMENTATION

I – COMMUNICATIONS

Modérateurs : G. COSCAS, E. SOUIED, J. UZZAN

14:00 Étude phénotypique des cas de DMLA exsudative et conservant une AV > 70 lettres après 2 ans de suivi.

G. MICHEL, V. VASSEUR, L. CASTELNOVO, B. WOLFF (Strasbourg)

14:10 Dystrophies chori-rétiniennes : cas cliniques et classifications. C. ROCHEPEAU, T. MATHIS, B. DELAUNAY,

M. MAUGET-FAYÏSSE, L. KODJIKIAN (Lyon)

14:20 Néovaisseaux inflammatoires et OCT-A. T. MATHIS, M. HAFIDI, M. MAUGET-FAYÏSSE, L. KODJIKIAN (Lyon)

14:30 Swept source OCT-A en pratique clinique (DMLA exsudative). F. COSCAS, A. SELLAM, C. FAVARD, C. FRANCAIS,

V. KRIVOSIC (Paris)

14:40 Is OCT-A, a unique tool in AMD? G. SOUBRANE (Paris)

14:45 CONFÉRENCE : Guest lecture

OCT-Angiographie en oncologie oculaire. Indications, avantages et limites.

Professeur L. ZOGRAFOS (Lausanne)

15:00 II – SESSION CAS CLINIQUE OCT ANGIOGRAPHIE

Modérateurs : G. COSCAS, B. WOLFF, C. SCEMAMA

15:10 CRSC et dark lesions. F. DEBATS

15:20 Un cas de rétinopathie radique en OCTA. F. COSCAS

15:30 Néovaisseau associé à une excavation choroïdienne idiopathique : analyse en OCT-A. R. HERA, N. PUCHE

15:40 Un cas clinique d'EEP en OCTA. C. SCEMAMA

15:50 Un cas d'œdème maculaire diabétique traité 4 ans, en OCT A. G. COSCAS

III – COMMUNICATIONS

Modérateurs : G. COSCAS, G. SOUBRANE, M. MAUGET-FAYÏSSE

16:05 Est-ce une dystrophie des cônes ? E. BOULANGER-SCEMAMA, I. AUDO, C. ZEITZ, S. MOHAND SAID, J.-A. SAHEL (Paris)

16:20 Différences en OCT A, entre les structures néovasculaires de la DMLA et des Vasculopathies Polypoïdales.

B. WOLFF, V. VASSEUR, M. MAUGET-FAYÏSSE (Strasbourg, Paris)

- 16:35 **Apport de l'imagerie en OCT « en face » au niveau de l'interdigitation.**
V. VASSEUR, A.S. ALONSO, C. SCEMAMA, M. MAUGET-FAÏSSE (*Paris*)
- 16:50 **Stéréo OCT-Angiographie : est-ce utile ?** A. TIMSIT, B. WOLFF, V. VASSEUR, A.S. ALONSO, M. MAUGET-FAÏSSE (*Paris*)
- 17:05 **Intérêt des OCT : SS-OCT, EDI-OCT et OCT-A dans l'analyse des tumeurs intraoculaires.**
C. FAVARD, E. FRAU, C. FRANÇAIS, F. COSCAS, M. MAUGET-FAÏSSE (*Paris*)
- 17:20 **Dystrophies choriorétiniennes : cas cliniques et classifications.**
C. ROCHEPEAU, T. MATHIS, B. DELAUNAY, M. MAUGET-FAÏSSE, L. KODJIKIAN (*Lyon*)
- 17:30 **DISCUSSIONS et CONCLUSION.**

**ACCÈS
LIBRE**

Société des Infirmières Françaises en Ophtalmologie (SIFO)

Salle Passy » Niveau 1 » 08h00-12h00 et 14h00-17h00

La Société des Infirmières Françaises d'Ophtalmologie (SIFO) regroupe des professionnelles et sympathisants ayant une expérience en service d'ophtalmologie ou auprès de patients atteints d'affections oculaires. La SIFO a pour but l'étude de toutes les questions ayant trait à l'ophtalmologie et à la prise en charge des patients dans toutes les dimensions des soins. Ainsi chaque année, sous l'égide de la SFO, nous nous réunissons afin de confronter, échanger, s'informer, et développer une expertise infirmière en ophtalmologie.

L'accès à notre symposium est ouvert à tous moyennant le règlement des frais de participation d'un montant de 60 euros sur place au stand des associations ou en salle Passy

Pour tous renseignements complémentaires :

Site internet : www.sifo.fr ou email : sifo.tresoriere@orange.fr, tresorier@sifo.fr

XXVII^e CONGRÈS DE LA SIFO

08:00 **Accueil des congressistes**

M^{lle} BENALI Miriam (*Secrétariat Présidence*)
M^{me} KLEY Annabelle (*Chargée de Communication*)
M^{me} CROSFILS-CHILLAN Marie José (*trésorière suppléante*)
M^{me} VANGREVELINGE Anne (*chargée de communication*)

08:30 **Assemblée générale**

M^{lle} BRIAND MOMPLAISIR Régine (*Présidente*)
M^{me} MAURY Wilhelmine (*Secrétaire Générale*)
M^{lle} GIROD-ROUX Claire (*Chargée de Communication*)

09:00 **Prise en charge d'un enfant atteint :**

- » d'une cataracte congénitale
- » d'un rétinoblastome

Dr PAYA Clément (*CHU Bordeaux*)

10:45 **Innovation en consultation d'ophtalmologie :**

L'utilisation de verres d'examen à usage unique.

CHNO les xv xx (*Paris*)
Laboratoire Quantal

12:00 **PAUSE DÉJEUNER.**

14:00 **Droit et devoirs du soignant dans sa pratique quotidienne (module III)**

M^{me} BONVALLET Elsa (*Chargée de communication SIFO*)
Service juridique MACSF (*juriste*)

15:30 **Prise en charge d'un enfant atteint :**

- » d'un glaucome congénital
- » d'un strabisme

Dr PALOMBI Karine (*CHU Grenoble*)

16:30 **Clôture des communications**

M^{me} CANTERI Patricia (*Trésorière*)
M^{me} REBUFFET Véronique (*Chargée de Communication*)
M^{me} KRISCHER Marie Hélène (*Trésorière adjointe*)
M^{me} MAURY Wilhelmine (*Secrétaire Générale*)

Assemblée Générale – Proclamation des Prix	119	Grand Auditorium » N1																			
Présentation du rapport » Ophthalmologie pédiatrique	132		Grand Auditorium » N1																		
Remise des prix	-					Maillot » N2															
OCT-Angiographie	133																				
Chirurgie réfractive	134																				
Conférence-Débats » Cataracte réfractive	134																				
Ophthalmo-pédiatrie	135																				
COURS DE TECHNIQUES CHIRURGICALES																					
» Chirurgie filtrante non perforante en vidéos	136																				
» Chirurgie du ptérygion en 2017	136																				
» Capsulorhexis postérieur et technique d'implantation	137																				
» La greffe endothéliale de type DMEK	137																				
» Chirurgie filtrante perforante étape par étape	137																				
» Phakoémulsification	137																				
ATELIERS TRÈS PRATIQUES Topographie cornéenne – Champ visuel – OCT	136																				
LA SFO ACCUEILLE...																					
AFOP	139																				
BFY	138																				
EAO	140																				
OPH-SNCF	138																				
SOIRÉE DE GALA	10																				

DU SAMEDI 6 AU MARDI 9 MAI

08.00 09.00 10.00 11.00 12.00 13.00 14.00 15.00 16.00 17.00 18.00 19.00 20.00

Communications affichées (e-posters) et communications filmées (e-film)	141 161																			

e-space » N2

PROGRAMME DE REDIFFUSIONS DES CONFÉRENCES

Espace de rediffusion » Niveau 2 » Côté Neuilly

MARDI 9 MAI

08:00-09:30	EXPO-Flash
09:30-11:30	Conférence-débats » La photophobie
11:30-12:00	Conférence invitée » Prise en charge allégée de la cataracte. Dr P. MONTAN
12:30-14:00	EXPO-Flash
14:00-16:00	Conférence-débats » Uvéites et glaucome
16:00-16:30	Conférence invitée » Vitréorétinopathie familiale exsudative, nouveautés diagnostiques et thérapeutiques. Dr B. CORCOSTEGUI
16:30-17:00	Conférence invitée » Chirurgie cornéenne réfractive au laser, biomécanique de la cornée et qualité optique. Dr D. REINSTEIN

RAPPEL !

La présence des lauréats est souhaitable lors de la proclamation des prix le mardi 9 mai à 8 h 00 dans le grand auditorium.

Elle sera en revanche obligatoire à la séance de remise des prix qui aura lieu le mardi 9 mai de 12 h 30 à 13 h 00 dans la salle Maillot, niveau 2, suivie d'un cocktail.

ASSEMBLÉE GÉNÉRALE

Grand auditorium » Niveau 1

08:00 Proclamation des Prix

- » Bourses SFO de la Mobilité
- » Bourse SFO de la Recherche
- » Prix SFO de la Francophonie
- » Prix SFO du meilleur poster affiché attribué par la Secrétaire Générale
- » Prix SFO de la recherche clinique, en partenariat avec l'UNADEV
- » Prix du conseil d'administration de la SFO décernés aux auteurs des trois meilleurs films
- » Prix SFO de la meilleure communication affichée sur le thème de la chirurgie de la cataracte, en partenariat avec le laboratoire HOYA
- » Prix SFO de la meilleure communication affichée sur le thème de la rétine, en partenariat avec le laboratoire NOVARTIS
- » Prix Glaucome de la SFO, en partenariat avec le laboratoire ALLERGAN
- » Prix du meilleur e-poster désigné par les congressistes
- » Prix du meilleur e-film désigné par les congressistes
- » Médaille d'or du trachome
- » Prix de la rédaction du Journal français d'ophtalmologie (prix du meilleur article et prix de la meilleure image)
- » Meilleur lauréat français EBO 2017
- » Prix THEA décernés aux auteurs des deux meilleurs posters de recherche français présentés à EVER

08:25 Rapport du Président du Comité d'éthique

08:30 Rapport moral du Président. Dr Pierre-Jean PISELLA

08:40 Rapport moral de la Secrétaire Générale. Dr Isabelle COCHEREAU

08:50 Rapport du Trésorier. Dr Claude ELMALEH

MODIFICATIONS DU RÈGLEMENT INTÉRIEUR

Le Conseil d'Administration de la SFO vous propose une révision du règlement intérieur pour actualiser le fonctionnement de notre Association. Cette nouvelle version avec l'ajout d'un article 6 a été proposée aux membres actifs par une newsletter et est imprimée dans le présent programme (pages 129-131) adressé à tous les membres actifs et qui tient lieu de convocation.

09:00 PAUSE et ouverture du vote :

- » 3 nouveaux membres du Conseil d'administration.
- » Thèmes du rapport 2021.
- » Rapports moraux et financiers.
- » Modification du règlement intérieur.

09:30 Présentation du rapport « Ophtalmologie pédiatrique » par le Dr Danièle DENIS

COMPTES ANNUELS 2016

Les comptes annuels 2016, validés par l'expert-comptable, se caractérisent par les données suivantes (entre parenthèses l'évolution par rapport à 2015) :

- ❖ Actif total : 12 821 845 € (+ 831 080 €)
- ❖ Immobilisations : 2 700 584 € (- 84 651 €)
- ❖ Passif total : 12 821 845 € (+ 831 080 €)
- ❖ Fonds propres : 12 192 365 € (+ 696 525 €)
- ❖ Dettes : 481 194 € (- 13 731 €)
- ❖ Produits totaux : 6 698 694 € (+ 298 558 €)
- ❖ Charges totales : 6 041 669 € (- 213 993 €)
- ❖ Bénéfice après impôt : 696 525 € (+ 476 436 €)

2016	2015	Écart
------	------	-------

Principaux produits d'exploitation (recettes) congrès			
Location des stands	3 305 077	3 084 280	+ 220 797
Commission Europa Booking Service	29 627	24 974	+ 4 653
TP congrès et ateliers	24 300	27 400	- 3 100
Soirée gala	1 950	2 700	- 750
TOTAL	3 360 954		

Principaux produits d'exploitation (recettes) association			
Cotisations	2 078 660	2 110 045	- 31 385
Droits d'auteurs	881 992	897 139	- 15 147
Dons (UNADEV)	5 000	5 882	- 882
Perception des frais de mise à disposition du rapport	284 340	133 040	+ 151 300
Produits divers de gestion	19	77	- 58
TOTAL	3 250 011		

Produits financiers	87 729	114 599	- 26 870
----------------------------	--------	---------	----------

Principales charges d'exploitation (dépenses) congrès			
Location Palais des congrès	2 434 777	2 446 377	- 11 600
Frais d'organisation SFO	388 599	569 863	- 181 264
Commission Europa	564 310	559 767	4 543
Frais presse congrès	5 070	5 812	- 742
Prix et bourses	66 590	54 949	+ 11 641
TOTAL	3 459 346		

2016	2015	Écart
------	------	-------

Principales charges d'exploitation (dépenses) association			
Frais de fonctionnement	138 767	126 675	+ 12 092
Web conférences	30 438	31 071	- 633
Publication rapport	295 438	360 590	- 65 152
Publication revue	1 241 746	1 267 320	- 25 574
Frais CDO	62 661	61 062	1 599
Frais de CA	76 587	59 193	+ 17 394
Amortissements des immobilisations	85 650	111 190	- 25 540
Droits d'auteur	5 187		+ 5 187
Charges financières	38 665	39 500	- 835
TOTAL	1 975 158		

Principales charges d'exploitation (dépenses) mixtes congrès/association			
Salaires et charges sociales	371 449	374 128	- 2 679
Impôts et taxes (taxes sur les salaires, impôts fonciers)	60 847	58 603	2 244
Impôts sur les sociétés	174 869	53 906	+ 120 963
TOTAL	607 165		

Chers confrères,

La SFO et son congrès sont en bonne santé financière ; on peut toutefois noter une très légère diminution du nombre de cotisants ce qui est lié à l'évolution de la démographie médicale mais on peut néanmoins se réjouir de l'augmentation du nombre d'étudiants qui s'inscrivent.

Cette bonne santé financière permet à la SFO de s'impliquer chaque année un peu plus dans l'attribution de bourses, que ce soit pour des travaux de recherche ou pour des stages de formation (bourses de la mobilité).

Je termine mon mandat d'administrateur et de trésorier de la SFO et je remercie mes collègues du CA qui m'ont accordé leur confiance et je tiens à remercier tout particulièrement les permanents du siège de la SFO Gilles RENARD le directeur, Francis PHUNG le directeur adjoint, Suehanna NAGI la chargée de communication et Yvan CAUDARD le comptable : sans cette équipe rien ne serait possible à la Villa d'Alésia.

Claude ELMALEH

La SFO garde sa bonne santé, ce qui lui permet de lancer de nouvelles initiatives et d'œuvrer toujours plus au service de ses membres. Elle réunit toujours un peu plus de 7 000 membres actifs dont près de 5 000 ont fréquenté le congrès 2016. Elle a reçu l'inscription de 435 nouveaux adhérents en 2016.

Le siège, Villa d'Alésia, continue à assumer la gestion de la Société, les relations avec l'ensemble de nos adhérents et la mise en forme du programme après acceptation par le comité de lecture des propositions de communications. Les « permanents » sont maintenant Monsieur Francis Phung comme Directeur adjoint, Monsieur Yvan Caudard pour la comptabilité, Madame Suehanna Nagi pour les relations extérieures et le Docteur Gilles Renard comme Directeur. Jean-Antoine Bernard continue à nous rendre visite régulièrement et à nous donner ses conseils avisés.

L'utilisation de fichiers numériques pour les soumissions des résumés continue à donner toute satisfaction. Il contribue à l'impartialité et à la pertinence des décisions du comité de lecture en mettant à sa disposition une grille des points à juger, avec calcul automatique du résultat. Enfin, l'anonymat ne peut être levé que par l'entreprise informatique sous-traitante et il est de la sorte impossible à transgresser. Nous avons reçu 784 propositions de communications contre 840 en 2015. Les propositions de film sont au nombre de 23 soit une légère hausse par rapport à 2016. Après double notation, 39 communications ont été refusées (5%) car leur note moyenne était inférieure à 3,5/10.

La révision des statuts de notre Association a été définitivement adoptée par l'Assemblée Générale du 9 janvier 2015 et est validée par le Conseil d'État. Il ne reste plus qu'à approuver le règlement intérieur. Sa nouvelle version vous est proposée dans le programme et votre vote dira s'il est applicable après contrôle par le ministère de l'Intérieur.

La SFO est également toujours présente et active à l'internationale avec cette année encore la participation de membres du CA au Chili, au Maroc, au Brésil ou à Berlin, pour ne citer que quelques-uns, lors de symposiums associés pendant le congrès des sociétés savantes des pays organisateurs.

Elle l'est également tout au long de l'année sous la forme des **Web conférences** qui ont toujours le même succès. Celle de janvier 2017 sur la chirurgie orbito-palpébrale a réuni 544 spectateurs de plus de 30 pays. La suivante sera en septembre 2017 sur le thème « Chirurgie réfractive » sous la responsabilité de Cati Ganem. Elle sera annoncée en juin sur le site de la SFO. Il y aura ensuite Neuro ophtalmologie en mars 2018 sous la responsabilité de Sabine Defoort-Delhemmes et cataracte en septembre 2018 sous la responsabilité de PJ Pisella.

Le lien pour toutes les informations est disponible sur le site de la SFO. Le même lien vous permet de revoir en streaming les conférences passées en bas débit ou en HD.

La SFO, centrée sur l'enseignement mais tournée vers l'Europe

La SFO accueille une nouvelle fois l'examen de l'EBO (European Board of Ophthalmology) qui rassemble de l'ordre de 650 candidats évalués par plus de 300 examinateurs européens. L'examen organisé la veille de notre congrès est conclu par une remise des diplômes samedi après-midi sur le site de la SFO. La SFO facilite depuis des années l'organisation de cet examen et renforce ainsi son rôle d'accueil et d'investissement dans l'avenir, auprès de nos collègues européens et des ophtalmologistes de demain. Par ailleurs, cette année sera renouvelé l'examen de Subspecialty organisé en collaboration avec l'European Glaucoma society (EGS) qui intéresse les spécialistes du glaucome.

La SFO, au service de ses membres

Le Centre de Documentation Ophtalmologique (CDO), bibliothèque Javal, reste au service des étudiants en cours de thèse, aux chercheurs et à tous ceux qui désirent constituer une véritable bibliographie. La recherche et l'envoi d'articles se font aujourd'hui, il est vrai, le plus souvent à distance, grâce à l'internet. Pour cela, il est conseillé de prendre contact avec notre bibliothécaire, M^{me} Valérie Beunardeau (cdo@sfo.asso.fr).

Les simulateurs de chirurgie accueillent aussi bien des étudiants du DES d'ophtalmologie de France ou d'autres pays que des ophtalmologistes plus âgés qui veulent se perfectionner. Pour les membres à jour de cotisation, il suffit d'envoyer un mail à Gilles Renard grenard@sfo.asso.fr et de proposer des dates pour obtenir une réservation gratuite.

Figurant au niveau mondial parmi les toutes premières de la spécialité, la SFO se devait d'être également innovante pour son site internet (www.sfo.asso.fr). De nouvelles rubriques sont présentes :

- ❖ Une revue de presse réalisée par des experts et qui analyse régulièrement des articles internationaux significatifs en les assortissant de commentaires judicieux.
- ❖ Une traduction en anglais des fiches d'information aux médecins car nous avons constaté que nous sommes un des rares pays européens à fournir ce type d'informations alors qu'il est très demandé par les autres pays.

Le site permet aussi d'afficher le programme des différentes sessions scientifiques du congrès, de visualiser les espaces du congrès et de s'y repérer, de découvrir les nouveautés, de consulter la liste des associations accueillies par la SFO, ainsi que le programme des sessions qu'elles organisent dans le cadre du congrès. Le moteur de recherche très pratique et convivial

permettant de sélectionner les communications SFO avec leurs horaires de présentation, a été conservé. Il est de la sorte possible de planifier puis d'éditer son propre programme selon son orientation et ses domaines de préférence. Tous ces éléments se retrouvent aussi sur les « smartphones » et cela se révèle bien pratique. Enfin de multiples liens existent avec d'autres sites et notamment ceux du COUF (Collège des Ophtalmologistes Universitaires de France), des Entretiens Annuels d'Ophtalmologie (EAO) et du Journal Français d'Ophtalmologie (JFO), ainsi que ceux des congrès étrangers, de telle sorte que le site SFO est réellement très fréquenté.

Vous trouvez désormais sur le site www.sfo.asso.fr l'onglet « mon compte ». Cet espace confidentiel et sécurisé, vous permet de régler en ligne la cotisation, de signaler un changement d'adresse, de télécharger des attestations de présence, des reçus de cotisation, des invitations, etc.

Le devoir de mémoire de la SFO et l'évolution des technologies nous a conduit à faire numériser par Elsevier/Masson les rapports annuels des années 2000 à 2010. Ces rapports sont en ligne sur le site de la SFO.

Depuis l'an dernier, le Comité de Rédaction de la SFO a été réorganisé, principalement en l'étendant à l'ensemble des 21 membres du CA et en confiant la gestion au Directeur Scientifique et Administratif, dans le but notamment de raccourcir les délais de publication. Le journal électronique, l'e-JFO, qui représente un moyen d'expression plus actualisé, plus rapide et complémentaire, fonctionne en routine. Le site vient d'être remanié pour plus de clarté et de convivialité. Seule ombre au tableau, nous attendons encore l'amélioration espérée de la proportion de communications transformées en publications dans le Journal : à peine une sur dix est finalement publiée dans le JFO. C'est une vraie faiblesse persistante que nous avons bien du mal à corriger, véritable gâchis, pour tant de travaux intéressants qui risquent de tomber définitivement dans l'oubli !

Le programme du 123^e congrès vous a été envoyé. Dans le but de l'alléger et de le rendre plus maniable il ne contient plus les résumés. Ceux-ci peuvent être retrouvés sur le site de la SFO. Une nouveauté est l'adjonction au programme du « catalogue des exposants » qui était publié à part. Dorénavant vous aurez toutes les informations sous la main en un seul volume.

La SFO et les associations

L'Académie Française de l'Ophtalmologie qui regroupe la SFO, le SNOF, le COUF (Collège des Ophtalmologistes Universitaires de France) et le COHF (Collège des Ophtalmologistes des Hôpitaux généraux de France) agit désormais en tant que « Conseil National Professionnel » (CNP) de l'Ophtalmologie. C'est une instance de proposition d'orientations nationales pour l'ophtalmologie et de réponse aux sollicitations diverses de la HAS, ANSM, DGOS, ANDPC et autres entités administratives en mal d'expertise dans les domaines de l'ophtalmologie.

L'organisation des réunions des nombreuses associations dans le cadre du congrès de la SFO leur permet de bénéficier de la logistique en place, pour la satisfaction de plusieurs centaines de spécialistes, d'orthoptistes, d'infirmières, de secrétaires et d'une façon générale de l'ensemble des professions de santé en ophtalmologie.

Les liens avec le SNOF restent excellents et nous avons déjà depuis longtemps le plaisir de mettre à sa disposition les espaces dont il a besoin pendant le congrès. Chaque association a un représentant qui siège dans le Conseil d'Administration du partenaire. Cet échange sympathique et efficace renforce notre solidarité, déjà fortement structurée au sein de l'Académie de l'Ophtalmologie. Comme d'habitude, une rencontre SFO/SNOF sera organisée en 2017 pour discuter publiquement de sujets communs.

Rappelons qu'une puce est incorporée dans votre badge. Rappelons aussi que c'est votre badge personnel et qu'il faut impérativement penser à apporter le badge qui vous a été remis les années précédentes (sauf pour les nouveaux inscrits bien évidemment). Il vous permettra, entre autres, une inscription instantanée et automatique à votre arrivée si vous êtes en règle, notamment de votre cotisation annuelle.

Nous avons la satisfaction de vivre un Conseil d'Administration particulièrement disponible, actif, et inventif. Il soutient et oriente le bureau et il est en première ligne pour de nombreux travaux dont vous ne soupçonnez pas l'importance. Nous le remercions de ses efforts.

Au terme de cette année 2016-2017 nous avons le sentiment d'avoir œuvré pour l'amélioration de la qualité de l'offre tout en renforçant l'image de notre spécialité et, malgré les nécessaires dépenses nouvelles, en conservant une trésorerie rassurante.

Je vous remercie pour votre soutien et votre confiance.

Dr Pierre-Jean PISELLA
Président

RAPPORT MORAL DE LA SECRÉTAIRE GÉNÉRALE

Le Congrès 2017 s'inscrit dans la continuité du millésime 2016, agrémenté de nouveautés.

Le sujet du rapport, « Ophtalmologie pédiatrique », sera présenté mardi matin par le Docteur Danièle DENIS et ses collaborateurs.

Seul le support numérique, qui permet les cas cliniques, l'animation et les séquences vidéo est compris dans la cotisation.

Pour disposer du support papier, une participation aux frais de mise à disposition de 50 € vous est demandée et elle devra obligatoirement être versée avec la cotisation car il ne sera pas possible, pour des raisons fiscales, de le commander séparément.

NOUVEAUTÉ : Le Conseil d'Administration a décidé de poursuivre la démarche d'un deuxième ouvrage. Pour 2017 le rapport choisi est « Déficiences visuelles ». Sa rédaction a été confiée au Docteur Pierre-Yves ROBERT. Une session spéciale de présentation orale aura lieu au cours du congrès le samedi après-midi. Ce second rapport sera disponible en librairie en février 2017 puis sous forme électronique sur le site de la SFO et enfin adressé en septembre 2017 en version papier à tous ceux qui l'auront demandé. La couverture des frais de mise à disposition de ce rapport nous oblige à demander une participation de 30 euros.

L'exemplaire papier des deux rapports pourra être retiré sur place au congrès à partir du dimanche matin.

NOUVEAUTÉ : En 2017 est créé le premier symposium SFO/SAFO qui remplace le symposium France/Afrique de l'ouest. En effet, nos amis africains francophones se sont organisés en une Société supranationale, la Société Africaine Francophone d'Ophtalmologie (SAFO) qui sera dorénavant le correspondant en Afrique de la SFO. Nous souhaitons qu'ainsi ce symposium puisse avoir lieu tous les ans à Paris au lieu de tous les deux ans.

NOUVEAUTÉ : Tous les membres de la SFO à jour de leur cotisation ont maintenant accès libre aux sessions organisées par la plupart des associations. Cet accès libre est clairement mentionné dans le programme.

NOUVEAUTÉ : De nouvelles sessions sont créées pour pouvoir traiter de thèmes rarement abordés dans les conférences classiques. Ces sessions intitulées « FOCUS » seront, cette année, consacrées à « Corrections optiques », « Œil et sports », et « Chirurgie virtuelle ».

NOUVEAUTÉ : Une session en tout début de congrès intitulée « FLASH-Expo » permettra aux exposants de présenter en 3 minutes leurs innovations de l'année.

NOUVEAUTÉ : Une session, en collaboration avec la Conférence d'Ophtalmologie Médico-Légale (COML) permettra de proposer des informations pratiques aux membres qui souhaitent ne pas avoir à affronter un problème médico-légal au cours de leur exercice.

NOUVEAUTÉ : Une session intitulée « Hier, aujourd'hui, demain » le dimanche après-midi sous la présidence du Dr P.J. PISELLA permettra de faire le point sur les avancées d'une technique. C'est la greffe de cornée qui inaugurerait cette nouvelle session.

Il y aura, cette année 3 conférenciers invités qui sont des experts internationaux reconnus dans leur domaine :

- ❖ le Docteur Per MONTAN (Suède) sur « Prise en charge allégée de la cataracte »,
- ❖ le Docteur Borja CORCOSTEGUI (Espagne) sur « Vitréorétinopathie familiale exsudative, nouveautés diagnostiques et thérapeutiques »,
- ❖ le Docteur Dan REINSTEIN (Royaume-Uni) sur « Chirurgie cornéenne réfractive au laser, biomécanique de la cornée et qualité optique ».

Nous vous rappelons aussi les autres thèmes retenus pour ce congrès 2017 : cataracte réfractive, dystrophies de cornée, OCT-angiographie, photophobie, tumeurs oculaires malignes, uvéites et glaucome.

La SFO poursuit les rencontres avec les autres spécialités : la session « Ce qui a changé en médecine en dehors de l'ophtalmologie » permettra cette année l'intervention des oncologues et des internistes pour exposer les grandes évolutions de ces deux spécialités et leurs implications dans notre pratique ophtalmologique.

Le traditionnel rendez-vous du Symposium Européen (France-Allemagne-Angleterre-Italie-Espagne) le samedi après-midi est consacré à « L'implantation dans la chirurgie de la cataracte de l'enfant ». Le symposium France-Maghreb est largement étendu et porte sur 3 thèmes : « Greffes de cornée », « Banques des yeux » et « Décollement de rétine ». Le symposium franco-brésilien porte sur « Cataracte et glaucome » et le symposium franco-libanais sur « Cross Linking ».

Vous retrouverez :

- ❖ la possibilité de présenter une version papier des e-posters, assortie d'un « Prix du Secrétaire Général » de 3 000 € remis le mardi en fin de matinée ;
- ❖ la session organisée le lundi consacrée à une retransmission de chirurgie en direct. Du fait que le lundi 8 mai est férié, une transmission en vrai direct était impossible à organiser. Les interventions seront donc filmées quelques jours auparavant dans les conditions du direct et seront diffusées en présence des chirurgiens qui pourront commenter leurs interventions en direct. La présentation de la chirurgie oculaire sera le matin, la chirurgie oculoplastique sera l'après-midi ;
- ❖ l'espace « Jeunes ophtalmos » au niveau 2. Il permettra, autour d'un café, des rencontres informelles entre jeunes et moins jeunes, et des conférences flash sur l'exercice de notre profession et la possibilité de déposer des petites annonces ;
- ❖ les ateliers chirurgicaux qui se dérouleront entièrement sur simulateurs. Quatre simulateurs, dont 2 appartenant à la SFO et 2 loués au constructeur seront à la disposition des inscrits. Les ateliers fonctionneront en continu toute la journée de 8 h à 18 h. Sur le même site il sera possible de s'initier au simulateur d'ophtalmoscopie indirecte proposé par le même constructeur ;
- ❖ les rendez-vous annuels de la SFO basés sur une présentation de cas pratiques et une discussion avec l'auditoire : « cours interactif de rééducation en Basse Vision » et NOSO le dimanche, « club cornée » et « cas cliniques de rétine » le lundi ;
- ❖ l'enseignement-actualités, dont les acteurs sont la SFO, le Collège des Ophtalmologistes Universitaires de France (COUF) et les Entretiens Annuels d'Ophtalmologie (EAO), garde son organisation. Les deux sujets sont cette année œil et diabète et glaucome. L'accès est libre et gratuit. Les deux sessions sont chacune à un jour différent, de telle sorte qu'il est possible de profiter de l'enseignement des deux thèmes ;
- ❖ les e-posters et les e-films. Il sera possible d'inscrire des commentaires à destination des auteurs ainsi que de voter pour le prix du meilleur e-poster et celui du meilleur e-film.

Toutes ces sessions renforcent l'implantation internationale indispensable à la SFO.

J'espère que l'organisation de ce congrès vous satisfera et je vous remercie pour votre soutien et votre confiance.

Dr Isabelle COCHEREAU
Secrétaire Générale

STATUTS

Adoptés le 9 janvier 2015 par l'assemblée générale extraordinaire.

I. BUT ET COMPOSITION DE L'ASSOCIATION

Art. 1. L'Association, dite « Société Française d'Ophtalmologie », fondée en 1883, a pour but l'étude de toutes questions ayant trait à l'appareil visuel et aux maladies des yeux, ainsi que l'organisation de la Formation Médicale Continue et l'Évaluation des Pratiques Professionnelles, intégrées dans le Développement Professionnel Continu, à destination des médecins libéraux et hospitaliers. La durée de l'Association est illimitée. Elle a son siège social à Paris.

Art. 2. Les moyens d'action de l'Association sont :

1. La réunion des membres de l'Association en un Congrès annuel où sont exclusivement discutées des questions scientifiques. Ce Congrès a lieu à Paris, sauf décision contraire de l'Assemblée générale désignant une autre ville.
2. La publication :
 - a) d'un Rapport scientifique annuel, paraissant chaque année pour le congrès du mois de mai,
 - b) d'une mise au point référentielle de format limité à environ 250 pages,
 - c) des travaux du congrès.
3. D'une manière générale, tous modes de diffusion (verbalement, par l'image ou par l'écrit) des travaux de l'Association ou de ses membres, ainsi que tous travaux ou activités se rapportant à l'objet visé à l'article 1^{er} des présents statuts, dont l'Association jugera opportune la divulgation, suivant les moyens appropriés tels que publications, conférences, cours et démonstration dans les hôpitaux, laboratoires et instituts scientifiques.
4. La Bibliothèque : le « Centre de documentation Ophtalmologique ».

Art. 3. L'Association se compose de :

1. Membres titulaires, Docteurs en médecine ou en sciences, Docteurs vétérinaires et Docteurs en pharmacie,
2. Membres associés, non médecins ou non Docteurs,
3. Membres honoraires,
4. Membres d'honneur.

Pour faire partie de l'Association, il faut adresser au secrétariat une demande d'admission, un court CV et être présenté par deux membres à jour de leurs cotisations. La décision d'admission sera prise par le Conseil d'Administration.

Les membres titulaires disposent de tous les droits dans l'Association : assistance au congrès, présentations au congrès, accès au site web de l'Association, publications de la SFO et droit de vote à l'Assemblée Générale.

Les membres associés disposent des mêmes droits.

Les membres titulaires et les membres associés paient une cotisation identique fixée chaque année par une décision de l'Assemblée Générale.

La cotisation correspond à l'année civile, du 1^{er} janvier au 31 décembre. Toute cotisation non payée le 1^{er} mars de l'année en cours donne lieu à une majoration.

À l'issue de 5 années comme membre associé, avec règlement régulier de la cotisation, un membre associé peut, à sa demande, être admis comme membre titulaire sur décision du Conseil d'Administration.

Le titre de Membre honoraire peut être décerné par le Conseil d'Administration aux anciens membres titulaires, démissionnaires après trente ans d'appartenance à l'Association et qui lui auront rendu des services signalés. Le titre de Membre d'honneur peut être décerné par le Conseil d'Administration à certaines personnalités médicales ou scientifiques qui auront rendu des services signalés à l'Association. Ces titres confèrent aux personnes qui les ont obtenus, le droit de faire partie de l'Assemblée générale sans être tenues de payer une cotisation.

Les nominations facultatives de membres honoraires et de membres d'honneur ne peuvent excéder trois par an et le nombre total des membres dans chaque catégorie ne peut excéder dix.

Art. 4. La qualité de membre de l'Association se perd :

1. Par la démission : est notamment réputé démissionnaire tout membre qui n'a pas payé sa cotisation pendant deux années consécutives, sauf cas particuliers qui seront examinés par le Conseil d'Administration.
2. Par la radiation prononcée pour non-paiement de la cotisation ou pour motifs graves par le Conseil d'Administration, sauf recours à l'Assemblée générale. Le membre intéressé est préalablement appelé à fournir ses explications.

II. ADMINISTRATION ET FONCTIONNEMENT

Art. 5. L'Association est administrée par un Conseil composé de 21 membres élus au scrutin secret, pour sept ans, par l'Assemblée générale et choisis :

- » 11 parmi les membres résidant en province, 8 parmi les membres habitant l'Île de France,
- » 2 parmi les membres étrangers.

En cas de vacance, le Conseil pourvoit provisoirement au remplacement de ses membres. Il est procédé à leur remplacement définitif par la plus prochaine Assemblée Générale. Les pouvoirs des membres ainsi élus prennent fin à l'époque où devrait normalement expirer le mandat des membres remplacés. Le renouvellement du Conseil a lieu par septième et par ancienneté, chaque année. Les membres sortants ne sont pas rééligibles immédiatement. Le Conseil choisit parmi ses membres, au scrutin secret, un Bureau composé d'un Président, d'un Vice-président, d'un Secrétaire général, de un à trois Secrétaires adjoints et d'un Trésorier. Le Bureau est élu pour un an. Ses membres sont rééligibles tant que dure leur appartenance au Conseil d'Administration.

Art. 6. Le Conseil d'Administration se réunit une fois au moins tous les six mois et chaque fois qu'il est convoqué par son Président ou sur la demande du quart de ses membres ou du quart des membres de l'association.

La présence des deux tiers des membres du Conseil est nécessaire pour la validité des délibérations. Si ce quorum n'est pas atteint, le Conseil est de nouveau convoqué et peut statuer valablement si le nombre des présents est d'au moins six.

Il est tenu procès-verbal des séances. Les procès-verbaux sont signés par le Président et le Secrétaire général. Ils sont établis sans blancs ni ratures sur des feuillets numérotés et conservés au Siège de l'Association.

Art. 7. Les membres du Conseil d'Administration ne peuvent recevoir aucune rétribution à raison des fonctions qui leur sont confiées. Des remboursements de frais sont seuls possibles. Ils doivent faire l'objet d'une décision expresse du Conseil d'Administration, statuant hors de la présence des intéressés. Des justifications doivent être produites qui font l'objet de vérifications.

Les agents rétribués de l'Association peuvent être appelés par le Président à assister, avec voix consultative, aux séances de l'Assemblée générale et du Conseil d'Administration.

Art. 8. L'Assemblée générale de l'Association comprend des membres titulaires, honoraires et d'honneur. Elle se réunit dans le premier semestre de chaque année et chaque fois qu'elle est convoquée par le Conseil d'Administration ou sur la demande du quart au moins de ses membres.

Son ordre du jour est réglé par le Conseil d'Administration. Ses décisions sont prises à la majorité des membres présents.

Son Bureau est celui du Conseil d'Administration. Elle entend les rapports sur la gestion du Conseil d'Administration, sur la situation financière et morale de l'Association.

Elle approuve les comptes de l'exercice clos, vote le budget de l'exercice suivant, délibère sur les questions mises à l'ordre du jour et pourvoit, s'il y a lieu, au renouvellement des membres du Conseil d'Administration. Le rapport annuel est remis ou adressé chaque année à tous les membres de l'Association. Les comptes sont publiés dans le programme officiel du congrès. Sauf application des dispositions de l'article précédent, les agents rétribués de l'Association n'ont pas accès à l'Assemblée générale.

Art. 9. Le Président, de nationalité française, représente l'Association dans tous les actes de la vie civile. Il ordonnance des dépenses. Il peut donner délégation dans des conditions qui sont fixées par le règlement intérieur. En cas de représentation en justice, le Président ne peut être remplacé que par un mandataire agissant en vertu d'une procuration spéciale. Le représentant de l'Association doit jouir du plein exercice de ses droits civils.

Art. 10. Les délibérations du Conseil d'Administration relatives aux acquisitions, échanges et aliénations d'immeubles nécessaires au but poursuivi par l'Association, constitutions d'hypothèques sur lesdits immeubles, baux excédant neuf années, aliénations de biens rentrant dans la dotation et emprunts, doivent être approuvées par l'Assemblée générale.

Art. 11. Les délibérations du Conseil d'Administration relatives à l'acceptation des dons et legs ne sont valables qu'après approbation administrative donnée dans les conditions prévues par l'article 910 du Code civil. Les délibérations de l'Assemblée générale relatives aux aliénations de biens mobiliers et immobiliers dépendant de la dotation, à la constitution d'hypothèques et aux emprunts, ne sont valables qu'après approbation administrative.

Art. 12. L'Association n'a pas d'autre établissement que son Siège social, mais si elle en avait, le fonctionnement et la direction seraient assurés soit par les soins du Conseil d'Administration, soit par l'intermédiaire d'une commission spéciale désignée à cet effet par le Conseil d'Administration.

III. DOTATION, RESSOURCES ANNUELLES

Art. 13. Les actifs éligibles aux placements des fonds sont ceux autorisés par le code de la sécurité sociale pour la représentation des engagements réglementés des institutions et unions exerçant une activité d'assurance.

Art. 14. Les recettes annuelles de l'Association se composent :

1. Du revenu de ses biens à l'exception de la fraction prévue au 5^e paragraphe de l'article 13.
2. Des cotisations et souscriptions de ses membres.
3. Des subventions de l'État, des départements, des communes et des établissements publics.
4. Du produit des libéralités dont l'emploi est décidé au cours de l'exercice.
5. Des ressources créées à titre exceptionnel et, s'il y a lieu, avec l'agrément de l'autorité compétente.
6. Du produit des éventuelles rétributions perçues pour service rendu.

Art. 15. Il est tenu une comptabilité faisant apparaître annuellement un compte de résultats, un bilan et une annexe. Chaque établissement de l'Association doit tenir une comptabilité distincte qui forme un chapitre spécial de la comptabilité d'ensemble de l'Association. Il est justifié chaque année auprès du Préfet de Paris, du Ministère de l'Intérieur, du Ministre chargé de la Santé, de l'emploi des fonds provenant de toutes les subventions accordées au cours de l'exercice écoulé.

IV. MODIFICATION DES STATUTS ET DISSOLUTION

Art. 16. Les statuts peuvent être modifiés par l'Assemblée générale sur la proposition du Conseil d'Administration (ou du dixième des membres dont se compose l'Assemblée générale), soumise au Bureau au moins un mois avant la séance. Dans l'un et l'autre cas, les propositions de modifications sont inscrites à l'ordre du jour de la prochaine Assemblée générale, lequel doit être envoyé à tous les membres de l'Assemblée au moins quinze jours à l'avance. L'Assemblée doit se composer du quart au moins des membres en exercice. Si cette proportion n'est pas atteinte, l'Assemblée est convoquée de nouveau, mais à quinze jours au moins d'intervalle, et, cette fois, elle peut valablement délibérer, quel que soit le nombre des membres présents. Dans tous les cas, les statuts ne peuvent être modifiés qu'à la majorité des deux tiers des membres présents.

Art. 17. L'Assemblée générale, appelée à se prononcer sur la dissolution de l'Association et convoquée spécialement cet effet, dans les conditions prévues à l'article précédent, doit comprendre, au moins, la moitié plus un des membres en exercice. Si cette proportion n'est pas atteinte, l'Assemblée est convoquée de nouveau, mais à quinze jours au moins d'intervalle, et cette fois elle peut valablement délibérer, quel que soit le nombre des membres présents. Dans tous les cas, la dissolution ne peut être votée qu'à la majorité des deux tiers des membres présents.

Art. 18. En cas de dissolution, l'Assemblée générale désigne un ou plusieurs commissaires, chargés de la liquidation des biens de l'Association. Elle attribue l'actif net à un ou plusieurs établissements analogues, publics, reconnus d'utilité publique, ou à des établissements visés au dernier alinéa de l'article 6 de la loi du 1^{er} juillet 1901 modifié.

Art. 19. Les délibérations de l'Assemblée générale prévues aux articles 17, 18 et 19, sont adressées sans délai au Ministre de l'Intérieur, au Ministre chargé de la Santé. Elles ne sont valables qu'après approbation du gouvernement.

V. SURVEILLANCE ET RÈGLEMENT INTÉRIEUR

Art. 20. Le Président doit faire connaître dans les trois mois, à la Préfecture de Paris, tous les changements survenus dans l'administration de l'Association. Les registres de l'Association et ses pièces de comptabilité sont présentés sans déplacement, sur toute réquisition du Ministre de l'Intérieur ou du Préfet, à eux-mêmes ou à leur délégué ou tout fonctionnaire accrédité par eux. Le rapport annuel et les comptes, y compris ceux des comités locaux, sont adressés chaque année au Préfet de Paris, au Ministre de l'Intérieur, au Ministre chargé de la Santé.

Art. 21. Le Ministre de l'Intérieur, le Ministre chargé de la Santé ont le droit de faire visiter, par leurs délégués, les établissements fondés par l'Association et de se faire rendre compte de leur fonctionnement.

Art. 22. Le règlement intérieur préparé par le Conseil d'Administration et adopté par l'Assemblée générale ne peut entrer en vigueur qu'après approbation du Ministre de l'Intérieur. Il est modifié dans les mêmes conditions.

RÈGLEMENT INTÉRIEUR

Art. 1. ATTRIBUTIONS DES MEMBRES DU BUREAU

- 1° Le Président représente l'Association.
- 2° Le Vice-Président remplace le Président en cas de force majeure, et, par délégation écrite du Président en toutes autres circonstances, notamment pour l'ordonnancement des dépenses.
- 3° Le Secrétaire Général est chargé de l'organisation du Congrès, des publications et de l'envoi des convocations. Il réunit les communications et présente un compte rendu moral à l'Assemblée Générale. Le Président peut lui déléguer par écrit certains de ses pouvoirs pour un temps déterminé.
- 4° Le Secrétaire Général adjoint est chargé des relations avec les sociétés étrangères et de la coordination des réunions scientifiques internationales auxquelles est associée la SFO.
- 5° Le Trésorier manie les deniers, tient à jour la comptabilité de l'Association et présente à l'Assemblée Générale annuelle, qui se réunit dans le délai maximum de six mois après la clôture de l'exercice, un rapport financier et un budget établis conformément à l'article 15 des statuts, qu'il soumet, quinze jours au moins avant la réunion de ladite Assemblée, aux membres du Conseil d'Administration agissant comme Commission des comptes.

Dans la limite de ses attributions, il a la signature dans les banques. Il procède au remploi des valeurs amorties, mais, en ce qui concerne l'achat ou la vente de titres, il agit en exécution des décisions du Conseil et avec la signature conforme d'un autre membre du Bureau spécialement désigné par le Conseil pour veiller à la bonne exécution de ses directives. Les placements de fonds sont faits en valeurs nominatives entrant dans les catégories prévues à l'article 13 des statuts.

Enfin, il tient à jour le fichier des cotisations perçues. Il est responsable de la distribution des publications aux membres de l'Association et de leur vente aux acquéreurs. L'appel à cotisation se fait par voie postale et par mail.

- 6° Le Bureau se réunit, autant que possible, tous les mois.

Art. 2. CONSEILLERS INTERNATIONAUX

Les Conseillers Internationaux siègent au sein du Conseil International de la SFO. Ces conseillers n'ont qu'une fonction de représentation et n'interviennent pas dans la gouvernance de la SFO. Ce Conseil tient une réunion plénière une fois par an, pendant le congrès annuel.

Les Conseillers Internationaux sont les représentants de la Société Française d'Ophtalmologie dans leur pays d'origine. Les Conseillers Internationaux sont nommés par le Conseil d'Administration de la SFO, parmi les membres de l'association visés à l'article 3, en fonction de leurs titres et travaux. Ils doivent être à jour de leur cotisation.

La durée du mandat est de 4 ans, renouvelable 2 fois. Cependant, des conditions locales ou générales particulières peuvent, par exception, faire autoriser par le Conseil d'Administration de la SFO la prolongation du mandat au-delà des 12 années statutaires. Le Conseiller International doit être en activité professionnelle. La retraite entraîne l'arrêt de la mission. Le Conseiller International doit s'efforcer de participer le plus régulièrement possible aux congrès de la SFO. La fonction de Conseiller International est strictement bénévole.

Art. 3. RAPPORT

Le Conseil d'Administration soumet à l'Assemblée Générale annuelle plusieurs sujets de rapport. Celui choisi à la majorité des voix fera l'objet du premier rapport pour le cinquième Congrès à venir. Un second rapport peut être choisi par le Conseil d'Administration parmi les sujets de rapport soumis à l'Assemblée Générale et non retenus pour être le premier rapport ou sur un autre sujet, y compris la traduction en français d'un ouvrage publié dans une autre langue. Ce second rapport sera présenté pour le troisième congrès à venir. Le choix du ou des rapporteurs est laissé au Conseil d'Administration.

Art. 4. ASSEMBLÉE GÉNÉRALE

L'Assemblée Générale a lieu au cours du Congrès. Son Bureau peut être celui du Conseil d'Administration (art. 8 des statuts). On y discute de toutes les questions touchant les intérêts de l'Association, après avoir entendu le rapport moral du Secrétaire Général et le rapport financier du Trésorier. Il ne peut être fait que des propositions intéressant le fonctionnement de l'Association ; elles doivent être communiquées au Président trois mois avant la date de la réunion, afin d'être étudiées par le Conseil d'Administration et inscrites à l'ordre du jour. Ne pourront être soumises à la discussion que les motions présentées et signées par dix membres titulaires à jour de cotisation, et envoyées dans le délai réglementaire. Elles ne peuvent être

rendues définitives que par un vote de l'Assemblée générale et à la majorité absolue des votants. Seules les propositions soumises à un vote seront reproduites au procès-verbal.

Art. 5. ACQUITTEMENT DES COTISATIONS, ENVOI DES PUBLICATIONS

Les membres de l'Association doivent acquitter leur cotisation avant le 1^{er} mars de chaque année. Le trésorier est autorisé à faire recouvrer les cotisations avec frais à la charge des retardataires.

Pour certains pays où le contrôle des changes rend le règlement de la cotisation difficile, une demande de paiement différé sera possible sur le site internet de la SFO, permettant le règlement au moment du congrès, sans subir de majoration. Cet avantage ne s'appliquera que si la démarche a été dûment effectuée avant le 1^{er} mars de chaque année.

Les publications éditées dans le cadre de l'article 2 des statuts de l'Association, ne seront envoyées aux membres de l'Association qu'autant qu'ils auront acquitté leur cotisation. La SFO s'assure que l'envoi des publications a bien été effectué. Elle n'est pas responsable de la non distribution des publications par les services postaux.

Art. 6. COMMUNICATIONS AU CONGRÈS

Les soumissions de communications pour le congrès, orales, affichées et propositions de films, doivent obligatoirement être faites sur le site internet dédié et ouvert jusqu'au 30 novembre de l'année qui précède celle du congrès. Ces soumissions seront examinées par le comité de lecture composé des membres du Conseil d'Administration, en double lecture anonyme. Les auteurs des communications seront avisés de leur acceptation ou de leur rejet en janvier de l'année du congrès.

L'envoi des films doit se faire sur le site internet dédié avant le 30 janvier de l'année du congrès.

Une communication, quel que soit son type, ne peut être présentée au congrès que par un membre titulaire à jour de sa cotisation de l'année de présentation. Pour les communications acceptées par le comité de lecture, la date limite de règlement de la cotisation est fixée au 31 janvier de l'année de présentation. Si la cotisation n'est pas payée à cette date, la communication ne figurera pas dans le programme du congrès.

Chaque membre, à jour de cotisation de l'année en cours, ne peut être en premier auteur que d'une seule communication soit orale, soit affichée. Par contre il est possible de présenter une communication orale ou affichée conjointement avec une ou plusieurs communications filmées.

Tout premier auteur, inscrit et figurant au programme du congrès, qui ne présente pas sa communication orale ou affichée, sauf raison de force majeure, ne pourra pas présenter de communication l'année suivante. Cette suspension sera portée à 5 ans si l'auteur n'a pas prévenu à temps le Secrétaire Général de l'impossibilité où il se trouve de venir au congrès.

Art. 7. LE COMITÉ D'ÉTHIQUE DE LA SOCIÉTÉ FRANÇAISE D'OPHTALMOLOGIE

Il se réunit au moins une fois par an à la demande du Président de la SFO et du Secrétaire Général pour émettre un avis sur les problèmes d'éthique.

Il est composé des anciens Présidents et Secrétaires Généraux, ainsi que des membres en activité du bureau.

Les séances sont présidées par le plus ancien Président présent en séance. Ses membres sont tenus au secret des délibérations et les avis retenus sont transmis au conseil d'administration.

Le comité d'éthique examine les cas de radiation pour motifs graves. Sont considérés comme motifs graves de radiation notamment la publicité outrancière pour un lieu d'exercice et la crypto-chirurgie. Il émet un avis transmis au conseil d'administration. Ce dernier entendra le membre mis en cause et prononcera éventuellement sa radiation qui sera entérinée par l'Assemblée Générale.

Dans le cas particulier des demandes d'examen d'un article ou d'un projet de recherche par le comité d'éthique de la SFO, ceux-ci seront transmises en premier lieu à deux experts désignés par le comité d'éthique. Le directeur administratif et scientifique de la SFO est chargé de réceptionner les manuscrits et d'en adresser un exemplaire aux deux experts et au président du comité d'éthique. Une copie de l'article ou du projet de recherche sera conservée à la SFO. Les experts renverront par mail un avis soit positif (pas de problème d'éthique), soit négatif (problème d'éthique évident), soit incertain (problème d'éthique potentiel ou manque d'informations). Si les deux avis des experts sont positifs, le directeur adresse directement à l'auteur un avis officiel du comité d'éthique de la SFO sur papier à en-tête de la SFO indiquant que le comité n'a relevé dans l'article ou le projet de recherche aucun élément pouvant mettre en cause les principes d'éthique médicale et scientifique applicables en France. Ce texte pourra être bilingue français/anglais et validé par un membre du bureau de la SFO. Si les deux avis sont négatifs, la SFO en prévient l'auteur. Si les avis sont divergents ou si l'un des deux avis est incertain, le Président du Comité d'éthique sera sollicité pour trancher.

Dans tous les cas, le Président du comité d'éthique sera régulièrement informé de l'avancement des demandes et des réponses. Un registre de toutes les demandes traitées sera tenu à jour afin de venir en aide au Président dans la rédaction du bilan du comité d'éthique lors de la réunion de mai.

Art. 8. CARTE D'ADMISSION PERMANENTE AU CONGRÈS

Elle est attribuée à une liste d'Ophthalmologistes étrangers non membres de la SFO ayant rendu des services éminents à l'association. L'inscription à cette liste donne la possibilité d'accéder gratuitement au Congrès annuel de la SFO sans recevoir les publications (toutefois le rapport pourra leur être offert s'ils le souhaitent). Les noms des ophtalmologistes figurant sur cette liste sont validés par le vote du conseil d'administration sur la proposition d'un membre de la SFO.

Art. 9. CHERCHEURS ET MÉDECINS NON MEMBRES

Les chercheurs et médecins non membres présentant une communication comme co-auteur en collaboration avec un membre actif de l'Association, pourront, après demande écrite préalable adressée au Conseil d'Administration, accéder sans payer la cotisation à la session de leur présentation. Cette offre n'est valable que le jour de cette session, une seule fois pendant chaque congrès.

Art. 10. RETRAITÉS

Pour bénéficier du statut de retraité, il faut avoir au moins 10 ans d'ancienneté pendant lesquels les cotisations ont été régulièrement versées, sans un manque ; être âgé de 60 ans minimum ; avoir cessé toute activité d'ophtalmologiste privée ou salariée. L'entrée au congrès est dès lors gratuite, mais sans recevoir les publications (Rapport et Journal Français d'Ophtalmologie).

PRÉSENTATION DU RAPPORT

Salle Grand auditorium » Niveau 1

Dr Danièle DENIS

OPHTALMOLOGIE PÉDIATRIQUE

- 09:30 » Les enjeux de la prise en charge de l'enfant.
- » De l'origine des anomalies visuelles ophtalmopédiatriques.
 - » Examiner un enfant : ce n'est pas si compliqué !
 - » Quand la clinique ne suffit plus...
 - » Il vient juste de naître...
 - » Mon bébé a l'œil qui coule... que faire ?
 - » La première cause de malvoyance au monde...
 - » Attention cet enfant est en danger !
 - » La chirurgie sauve la vue – 1^{er} cas clinique.
 - » La chirurgie sauve la vue – 2^e cas clinique.
 - » Mais la chirurgie seule ne sauve pas la vue !
 - » Au-delà de l'atteinte ophtalmologique ?
 - » Handicaps visuel et « neuro-visuel » : les rôles de l'ophtalmologiste.
 - » Thérapeutiques d'avenir : mythe ou réalité ?
 - » Et vous ? En pratique quotidienne, face à un enfant.
 - » Conclusion.

Intervenants : A. AZIZ, B. BODAGHI, E. BUI QUOC, C. HAMEL, S. DEFOORT-DHELLEMMES, D. DENIS, P. DUREAU, B. FAYET, P. LEBRANCHU, C. LEVY, G. LE MEUR, I. MEUNIER, S. MILAZZO, M. ROBERT, C. SPEEG-SCHATZ, D. THOUVENIN, E. ZANIN

COMMUNICATIONS ORALES

Salle Maillot ❖ Niveau 2

Présidents de séance : J.-C. ZECH et Dr M. de SMET

OCT-ANGIOGRAPHIE ②

- 14:00 **Analyse en angio-OCT des foyers de rétinopathies toxoplasmiques.** **355**
FAVARD C*, SALAH S, GUILLARD M, BOUSQUET E, HOOGEWOULD F, BONNET C, FRANÇAIS C, COSCAS F, BREZIN A, MAUGET-FAÏSSE M (Paris)
- 14:10 **Critères d'activité OCT-Angiographie des NVC de la DMLA exsudative : modèle statistique.** **356**
COSCAS G* (Créteil), COSCAS F (Paris), BOULET JF (Évreux), LUPIDI M (Pérouse, Italie)
- 14:20 **Procédures d'acquisition par OCT angiographie : étude comparative de 4 instruments.** **357**
CORNU T PL*, NGUYEN AM, POLI M, DE BATS F (Lyon)
- 14:30 **Analyse comparative en pathologie maculaire des images en OCT angiographie obtenues à l'aide de 4 instruments.** **358**
DE BATS F*, NGUYEN AM, POLI M, CORNU T PL (Lyon)
- 14:40 **Extraction du réseau vasculaire dans des images d'angiographie OCT à base de techniques de traitement et analyse d'images 3D.** **359**
VASSEUR V*, MAUGET-FAÏSSE M, SALOMON L, LAÏ B, DANNO R (Paris)
- 14:50 **DISCUSSION.**
- 15:00 **Intérêt de l'OCT angiographie dans l'œdème papillaire.** **360**
ROUGIER MB* (Bordeaux)
- 15:10 **Étude comparative par OCT structural et angiographique d'une population pédiatrique drépanocytaire et saine.** **361**
ROEMER S*, BERGIN C (Lausanne, Suisse), DIRANI A (Montréal, Canada), KAESER PF, AMBRESIN A (Lausanne, Suisse)
- 15:20 **Analyse comparative des images en OCT angiographie et B-Scan obtenues à l'aide de 4 instruments pour l'exploration de la pathologie tumorale choroïdienne postérieure.** **362**
NGUYEN AM*, CORNU T PL, POLI M, DE BATS F (Lyon)
- 15:30 **Aspect de la macula en tomographie en cohérence optique – angiographie après irradiation par faisceau de protons pour mélanome de la choroïde.** **363**
SELLAM A*, COSCAS F, LUMBROSO LE ROUIC L, DENDALE R, LÉVY-GABRIEL C, DESJARDINS L, CASSOUX N (Paris)
- 15:40 **Néovaisseaux choroïdiens inflammatoires en OCT angiographie (OCT-A) : série de 5 cas.** **364**
HAFIDI M*, MATHIS T, DENIS P, SEVE P, KODJIKIAN L (Lyon)
- 15:50 **DISCUSSION.**
- 16:00 **Effet de la réduction de la PIO sur le flux sanguin péri-papillaire et maculaire dans le glaucome : une étude en OCT Angiographie.** **365**
ZEBOLON P*, LÉVÊQUE PM, BRASNU E (Paris), ARAGNO V (Turin, Italie), HAMARD P, BAUDOIN C, LABBÉ A (Paris)
- 16:10 **Analyse de la néovascularisation compliquant la myopie en OCT-Angiographie.** **366**
BRUYÈRE E* (Paris), MIERE A (Créteil), COHEN SY (Paris), MARTIANO D (Nice), SIKORAV A, SEMOUN O (Créteil), QUERQUES G (Milan, Italie), SOUÏED E (Créteil)
- 16:20 **Évaluation du retentissement du Syndrome d'Apnées du Sommeil sur la microvascularisation papillaire et rétinienne en OCT angiographie.** **367**
MOYAL L*, BLUMEN-OHANA E (Paris), BLUMEN M (Suresnes), BLATRIX C, LOURIA C, NORDMANN JP (Paris)
- 16:30 **Intérêt de la mesure de la densité vasculaire rétinienne maculaire et péripapillaire par OCT angiographie chez le patient glaucomateux.** **368**
POLI M*, CORNU T PL, NGUYEN AM, DE BATS F (Centre Ophtalmologique Pôle Vision Val d'Ouest, Lyon), DENIS P (CHU de La Croix-Roussie, Lyon)
- 16:40 **Évaluation des œdèmes maculaires du pseudophaque à l'OCT-angiographie.** **368-2**
CHETRIT M*, BONNIN S, MANÉ-TAUTY V, TADAYONI R, GAUDRIC A, COUTURIER A (Paris)
- 16:50 **DISCUSSION.**
- 17:00 **FIN.**

COMMUNICATIONS ORALES

Salle Havane » Niveau 3

Présidente de séance : Dr C. ALBOU-GANEM

Expert invité : Dr P.-J. PISELLA

CHIRURGIE RÉFRACTIVE

- 14:00 **SMILE : résultats à 5 ans.** **369**
ALBOU-GANEM C*, LAVAUD A, RIGAL-SASTOURNÉ C (Paris)
- 14:10 **PresbyLASIK dans le traitement de l'hypermétropie et de la presbytie avec la plateforme Technolas 217P et l'algorithme Mix (Mild/Regular) SUPRACOR.** **370**
MARÉCHAL M*, DELBARRE M (Clamart), BERGUIGA M (Paris), BENISTY D (Clamart), RAMBAUD C, ADAM T, SAAD S (Paris), FROUSSART F (Clamart)
- 14:20 **Sécurité et stabilité des implants phaqes de chambre postérieure de génération V4 : étude rétrospective brestoise à 5 ans.** **371**
CASSAN A*, COCHENER B (Brest)
- 14:30 **DISCUSSION.**

14:40

CONFÉRENCE-DÉBATS

Salle Havane » Niveau 3

Organisatrice : Dr C. ALBOU-GANEM

Expert invité : Dr P.-J. PISELLA

CATARACTE RÉFRACTIVE

- » Viser l'emmétropie même après chirurgie réfractive. M. PUECH
- » Le point sur les dernières optiques MF. B. COCHENER
- » Chirurgie de l'astigmatisme : marquage manuel ou automatisé ? P. LEVY
- » Chirurgie du cristallin clair jusqu'à quelles limites. S. ZALUSKI
- » Le laser femtoseconde reste-t-il confidentiel en 2017 ? T. AMZALLAG
- » Trucs et astuces pour une chirurgie « premium ». P. ROZOT

16:40 **FIN.**

COMMUNICATIONS ORALES

Salle 342AB ✨ Niveau 3

Président de séance : Dr P. DUREAU

OPHTALMO-PÉDIATRIE €

- 14:00 **Neuropathies optiques héréditaires en ophtalmo pédiatrie.** **372**
ORSSAUD C*, ROBERT M, BREMOND-GIGNAC D (Paris), CHAUSSÉNOT A (Nice), REYNIER P (Angers), KAPLAN J (Paris)
- 14:10 **Ectopie du cristallin.** **373**
NAFIZY S*, NASSIK S, MASMOUDI A, BADDOU T, KOUISBAHI A, EL IBRAHIMI F, EL HASSAN A, HAJJI Z (Rabat, Maroc),
ABOULANOUAR A (Casablanca, Maroc), BERRAHO A (Rabat, Maroc)
- 14:20 **Évaluation de l'appareil par tomographie à cohérence optique spectral domain (SD-OCT) Ivue (Optovue) en utilisation portative chez une population pédiatrique de moins de 4 ans.** **374**
LEQUEUX L*, THOUVENIN D (Toulouse)
- 14:30 **Impact de la prématurité sur l'aspect morphologique et tomographique de la papille.** **375**
BIELEFELD V*, ROUSSEAU J, LEBRANCHU P, BONISSENT A, WEBER M, BLERIOT A, COURET C, LE MEUR G (Nantes)
- 14:40 **Le décollement de rétine reghmatogène chez l'enfant : expérience du CHU de Marrakech (22 yeux).** **376**
ESSAFI H*, EZZAHRAOUI R, GHAZZA A, HAJJI I, MOUTAOUAKIL A (Marrakech, Maroc)
- 14:50 **DISCUSSION.**
- 15:00 **Efficacité à long terme de l'injection de toxine botulique dans le traitement de l'ésotropie précoce.** **377**
PEIGNE M* (Nantes), THOUVENIN D (Toulouse), COURET C, LE MEUR G, PECHEREAU A, LEBRANCHU P (Nantes)
- 15:10 **Troubles ophtalmologiques chez les enfants avec autisme.** **378**
BARJOL A*, CLEMENT CORRAL A, CARTIGNY A, VIDAL I, DELORME R, CAPUTO G (Paris)
- 15:20 **Pronostic fonctionnel des cataractes post-traumatiques de l'enfant et corrélation avec les résultats visuels prédictifs par l'ocular trauma score.** **379**
SOLTANI L*, ESSAFI H, OUKASSOU R, HAJJI I, MOUTAOUAKIL A (Marrakech, Maroc)
- 15:30 **Efficacité de l'utilisation de l'association de la citicoline, gabapentine et du brinzolamide avec et sans occlusion dans le traitement de l'amblyopie nystagmique : un essai rétrospectif.** **380**
KAOUADJI EA* (Benidorm, Espagne), MAHOUCHE R (Oran, Algérie)
- 15:40 **Validation de la version française d'un questionnaire de qualité de vie de l'adulte strabique (AS-20).** **381**
FOSSUM P*, LEBRANCHU P, LE MEUR G, PECHEREAU A, COURET C (Nantes)
- 15:50 **DISCUSSION.**
- 16:00 **FIN.**

Nouveau !

ATELIERS TRÈS PRATIQUES pour les orthoptistes et les ophtalmologistes

Salle 343 » Niveau 3

Ces cours sont orientés spécifiquement à la pratique d'examens.
Coût forfaitaire de 50 euros pour les 3 cours.

14:00-15:00 **Comment réaliser une topographie cornéenne.** Dr J.-M. PERONE

15:00-16:00 **Comment réaliser un champ visuel.** Dr S. DEFOORT-DHELLEMES et Dr X. ZANLONGHI

16:00-17:00 **Comment réaliser un OCT.** Dr M.-N. DELYFER et M^{me} B. GONTIER



LES COURS DE TECHNIQUES CHIRURGICALES

L'entrée à toutes ces sessions est entièrement libre.

Chirurgie filtrante non perforante en vidéos : étapes-clés, astuces de réalisation, gestion des complications

Salle 341 » Niveau 3 » 14:00-15:00

Organisé par : Drs P. HAMARD, H. BRESSON-DUMONT, P.-Y. SANTIAGO

La sclérectomie profonde non perforante est la chirurgie de référence du glaucome chronique à angle ouvert car elle permet d'abaisser la tension oculaire aussi efficacement que la trabéculotomie grâce à l'ablation sélective du trabéculum externe, tandis que son profil de sécurité est supérieur puisque les couches trabéculaires internes sont laissées intactes ce qui garantit l'absence d'ouverture de la chambre antérieure. Le pronostic de la chirurgie est également conditionné par la formation d'une bulle de filtration qui doit être fonctionnelle et étanche, et par la perméabilité de la membrane trabéculaire interne résiduelle au long cours.

Ce cours illustre à l'aide de vidéos les différentes étapes de cette chirurgie, les variantes techniques, les astuces destinées à en faciliter la réalisation ainsi que les principales difficultés et/ou complications et leur prise en charge.

Chirurgie du ptérygion en 2017

Salle 353 » Niveau 3 » 14:00-15:00

Organisé par : Drs C. ELMALEH et T. BURTIN

Introduction.

Rappel des différentes techniques existantes : les techniques à privilégier en 2017

- » Greffes de limbe et de conjonctive fixées par du tissu colle.
- » Les indications de la membrane amniotique.

DISCUSSION.

Capsulorhexis postérieur et technique d'implantation « bag in the lens » dans la cataracte de l'enfant

Salle 253 » Niveau 2 » 14:00-15:00

Organisé par : Dr C. BILLOTTE assisté par Drs A.L. LUX, H. BAILLEUL, E. DENION

Ce cours a pour but d'exposer en détail la technique de l'implantation « bag in the lens » qui est la technique de choix, en particulier en cataracte pédiatrique. D'autres utilisations possibles du rhexis postérieur, telle que la capture postérieure de l'optique d'un implant de sac, sont présentées.

Chez l'enfant l'implantation « bag in the lens » à partir de l'âge de trois mois, évite la réalisation d'une vitrectomie antérieure, supprime complètement la cataracte secondaire même à long terme, et évite les réinterventions. Les suites opératoires sont particulièrement peu inflammatoires et la stabilité de l'implant est la conséquence de l'absence de réactions cicatricielles du sac capsulaire résiduel. La reprise du traitement de l'amblyopie est rapide. Il n'a pas été constaté de glaucome secondaire. Le changement d'implant pour des raisons réfractives est possible secondairement en fonction de l'évolution de la réfraction avec la croissance.

La greffe endothéliale de type DMEK : cours pour les chirurgiens de la cataracte...

Salle 253 » Niveau 2 » 15:00-16:00

Organisé par : Drs E. GABISON, F. CHIAMBARETTA, M. MURAINÉ et P.-Y. SANTIAGO

La greffe endothéliale (de type DSAEK puis DMEK) a révolutionné le traitement des œdèmes cornéens d'origine dystrophique ou iatrogène. Les greffes, autrefois réservées aux œdèmes très évolués, sont aujourd'hui proposées plus précocement. Comment prendre en charge les chirurgies de cataractes associées à des cornées guttata ? quelle est la place des examens complémentaires ? quel est le bon moment pour opérer ? Ce cours n'est bien entendu pas réservé aux chirurgiens de la cataracte mais à tous les ophtalmologues intéressés par cette thématique en pleine mutation.

La chirurgie filtrante perforante étape par étape : technique, difficultés, progrès récents, gestion post-opératoire de la filtration

Salle 341 » Niveau 3 » 15:00-16:00

Organisé par : Drs J. LALOUM et M.-H. DUONG

La chirurgie filtrante perforante garde de nombreuses indications, mais sa philosophie et sa technique ont profondément changé ces dernières années. Une gestion beaucoup plus précise du flux sortant d'humeur aqueuse en per et surtout en post-opératoire permet l'obtention précoce de l'espace de résorption sous-conjonctival indispensable pour une cicatrisation favorable, tout en assurant une meilleure maîtrise du risque d'hypotonie. Adopter cette gestion améliore ainsi de façon très significative le pronostic de l'intervention. Les gestes des trabéculéctomies seront détaillés par des vidéos étape par étape, en exposant les difficultés, les pièges, les complications éventuelles et leur prise en charge. Nous présenterons les différentes options possibles en insistant sur les trucs et astuces.

La gestion post-opératoire « pro-active », partie intégrante de l'intervention et condition essentielle de sa réussite, sera détaillée dans ses aspects pratiques, en insistant sur la gestion du flux sortant d'humeur aqueuse et la prise en charge des complications.

Phakoémulsification : des fondamentaux à la gestion des cas complexes

Salle 353 » Niveau 3 » 15:00-16:30

Organisé par : Drs S. DOAN et J.-M. GIRAUD

Dans ce cours seront détaillées les techniques de base de la phakoémulsification, étape par étape, à partir de vidéos didactiques. Dans une seconde partie, la gestion des cas difficiles sera abordée, ainsi que diverses techniques alternatives comme le chop, les luxations, etc.

LA SFO ACCUEILLE...

AFOP Association Française d'Ophtalmo-Pédiatrie

Salle 362/363 » N3 » 14:00-16:45
(voir programme p. 139)

BFY Banque Française des Yeux

Salle 221/222 M » N2,5 » 13:30-17:30
(sans programme)

EAO Entretiens Annuels d'Ophtalmologie

Salle 352AB » N3 » 14:00-17:30
(voir programme p. 140)

OPH-SNCF Réunion des OPH-SNCF

Salle 351 » N3 » 14:00-15:45
(sans programme)

ACCÈS
LIBRE

Association Française d'Ophthalmo-Pédiatrie (AFOP)

Salles 362-363 » Niveau 3 » 14h00-16h45

PATHOLOGIES ORBITO-PALPÉBRALES DE L'ENFANT

14:00 **Accueil des participants.** J.-L. DUFIER

14:05 **Introduction.** A. AÏLEM

Session I

Modérateurs : D. DAMERDJI et A. DUCASSE

14:10 **Le traitement médical des angiomes palpébraux.** N. GHEMRI

14:20 **La chirurgie des angiomes palpébro-orbitaires.** Y. UTEZA

14:30 **La chirurgie du ptosis un miracle pour 36 000 pièges.** A. DEBA

14:40 **Le ptosis, et si c'était une myasthénie ?** H. BEN AZIZA

14:50 **Le blépharo-phimosis une malformation complexe.** J. ALLALI

15:00 **Le redoutable xeroderma pigmentosum.** J.L. DUFIER

15:10 **DISCUSSION.**

Session II

Modérateurs : K. ZAGHLOUL et J.-M. RUBAN

15:30 **Entropion, épiblépharon, ankyloblépharon, distichiasis, colobomes.** P.A. AYMARD

15:40 **Ectropion, euryblépharon, éversion congénitale.** B. PELOSSE

15:50 **Kystes épidermoïdes de l'orbite.** J. ALLALI

16:00 **Traumatismes des paupières.** D. DAMERDJI

16:20 **DISCUSSION.**

16:30 **Conclusion.** C. ORSSAUD

ACCÈS
LIBRE

Entretiens Annuels d'Ophthalmologie (EAO)

Salle 352AB » Niveau 3 » 14h00-17h30

LA MACULA EN CAS CLINIQUES

14:00 **Introduction.** Pierre GASTAUD et Jacques CHOFFLET

Session 3 : Pathologie de l'adulte : tout ... sauf la DMLA !

Coordonnateurs : F. MATONTI et L. KODJIKIAN

- » Les mystères des taches blanches inflammatoires du fond d'œil. T. MATHIS
- » Macula et myopie forte : une situation complexe. J. CONRATH
- » Téléangiectasies maculaires : comment diagnostiquer les formes accessibles à une thérapeutique. S.Y. COHEN
- » L'optique adaptative : un nouveau regard sur la macula. M. SAMPO

Session 4 : Pathologies maculaires de l'enfant

Coordonnateurs : G. CAPUTO et I. MEUNIER

- » Comment se développe la macula ? G. CAPUTO
- » Les atteintes maculaires congénitales (pli, macula plana, hamartome combiné...). G. CAPUTO
- » La macula traumatique de l'enfant (SBS, hémorragies, trou maculaire). F. METGE
- » Les dystrophies maculaires. I. MEUNIER
- » Œdèmes et kystes maculaires. I. MEUNIER

17:30 **FIN.**

COMMUNICATIONS AFFICHÉES

N° de communication	THÈMES	Page
385-395	CATARACTE	142
396-403	CHIRURGIE RÉFRACTIVE	142
404-432	CORNÉE	142
433-437	CRISTALLIN	144
438-440	DIABÈTE	144
441-442	DIVERS	144
443-446	DMLA	144
447-450	ÉPIDÉMIOLOGIE	145
451-452	GÉNÉTIQUE	145
453-475	GLAUCOME	145
476-490	IMAGERIE	146
491-519	MALADIES INFECTIEUSES	147
520-521	MYOPIE	148
522-565	NEURO-OPHTALMOLOGIE	148
566-573	OCULOPLASTIE	150
574-620	OPHTALMOLOGIE PÉDIATRIQUE	151
621-637	RÉTINE CHIRURGICALE	153
638-697	RÉTINE MÉDICALE	153
698-709	SURFACE OCULAIRE	156
710-722	TRAUMATOLOGIE	157
723-755	TUMEURS	157
756-783	UVÉITES	159

CATARACTE

- Chirurgie de cataracte sur yeux vitrectomisés : étude rétrospective. À propos de 25 cas.** 385
OULD HAMED MA*, ALSUBARI A, ZAOUÏ K, DAHI S, RYME A, REDA K, OUBAAZ A (*Rabat, Maroc*)
- Virage ambulatoire : mise en place et évaluation de la prise en charge de soins de suite à domicile chez les patients opérés de la cataracte au centre hospitalier de Versailles.** 386
PASCAL ML*, BODIN S, BEAUJEUUX P, KOCH E (*Versailles*)
- Les dangers du sulcus.** 387
GALLIOT F*, COCHENER B, ZAGNOLI C (*Brest*)
- Endophtalmie à Candida parapsilosis après chirurgie de la cataracte : à propos d'un cas.** 388
HAMMENI P* (*Tours*), ZAHI M, DANAN-HUSSON A (*Blois*), PISELLA PJ (*Tours*), OGIELSKA M (*Blois*), TARFAOUI N (*Tours*)
- Faut-il avoir (encore) recours à une consultation pré anesthésique lors de la chirurgie de la cataracte en topique.** 389
QUINIOU PY*, VALERO B, BOURNIQUEL M, ALMON M (*Toulon*)
- Les freins au développement de la chirurgie ambulatoire de la cataracte au CHU de Toulouse en 2015.** 390
NGUYEN A*, SUAREZ C, SENTIS V, TOLOU C, LAJOIE J, MALECAZE F, SOLER V (*Toulouse*)
- Évaluation du coût de l'enseignement de la chirurgie de la cataracte dans un établissement public de santé.** 391
BENZEKRI R*, MARIE-LOUISE J, TOURABALY M, CHAHED S (*Eaubonne*)
- Endophtalmie chronique après chirurgie de la cataracte : à propos d'un cas.** 392
GOMEZ L* (*Paris*)
- Incidence et recherche de facteurs de risque de l'œdème maculaire cystoïde après chirurgie de cataracte par phacoémulsification : étude d'une cohorte rétrospective portant sur 1 126 yeux.** 393
DELAFOY I*, COCHENER B (*Brest*)
- Glaucome secondaire à un corps étranger intraoculaire post phacoémulsification : à propos d'un cas.** 394
TRAN A* (*St Maurice*), GIRAUD JM, FENOLLAND JR, ROSENBERG R (*Paris*), SENDON D, CHARPENTIER S (*Clamart*), DENIER M, GHAZAL W (*Paris*), SIGAUX M (*Clamart*)
- Cataracte syndermatotique : une étiologie rare de cataracte du sujet jeune.** 395
KALLEL A*, ZAAFRANE N, MAHJOUB A, MEGZARI K (*Sousse, Tunisie*), ATTIA R (*Monastir, Tunisie*), GORBEL M, MAHJOUB H (*Sousse, Tunisie*)

CHIRURGIE RÉFRACTIVE

- Laser Blended Vision (Vision Combinée) pour la correction de la presbytie : résultats à 6 ans.** 396
FALCON C* (*Lille*)
- Presbylasik chez le myope.** 397
CHARDAVOINE M*, HO WANG YIN G, HOFFART L (*Marseille*)
- D'un Presbylasik à une radiothérapie.** 398
ADAM T*, BERGUIGA M (*Paris*), BENISTY D, DELBARRE M (*Clamart*), RAMBAUD C, LUSSATO M (*Paris*), MARÉCHAL M (*Clamart*), SAAD S (*Paris*), FROUSSART F (*Clamart*)
- Kératite périphérique stérile après femtoLasik.** 399
FROUSSART F*, DELBARRE M, BENISTY D, MARÉCHAL M (*Clamart*), ADAM T, SAAD S, BERGUIGA M (*Paris*)
- La chirurgie réfractive intra oculaire au secours de la chirurgie cornéenne.** 400
GOBERT M*, COCHENER B (*Brest*)
- Association entre le pourcentage de tissu altéré et la biomécanique cornéenne après un traitement par LASIK myopique.** 402
DELBARRE M* (*Clamart*), BERGUIGA M (*Paris*), MARÉCHAL M (*Clamart*), ADAM T, SAAD S (*Paris*), BENISTY D, FROUSSART F (*Clamart*)
- Traitement d'une ectasie post Lasik unilatérale par verre scléral à toricité externe.** 403
BOSC C*, BEZE S, BONS O, JOUBERT R, CHIAMBARETTA F (*Clermont-Ferrand*)

CORNÉE

- Intérêt de la photocoagulation au laser argon dans le traitement de la néovascularisation cornéenne.** 404
ELORCH H* (*Kénitra, Maroc*), KOUISBAHI A, BADDOU T, ELYADARI M, SEYED E, BERRAHO A (*Rabat, Maroc*)
- Particularités des traumatismes oculaires après kératoplastie transfixiante.** 405
LIMAIEM R*, BOULADI M, BOURAOUÏ R (*Tunis, Tunisie*), TURKI R (*Sfax, Tunisie*), SAMOUDA T, BEN LASSOUED O, MGHAIETH BENZINA F, EL MATRI L (*Tunis, Tunisie*)

Prise en charge chirurgicale des kératocônes aigus par sutures pré-descemetiques assistées par OCT. BREHON A*, STEPHAN S, NGUYEN KIM P, COCHEREAU I, GABISON E (Paris)	406
Les facteurs de risques de l'abcès de cornée chez les porteurs de lentilles de contact. HURAND V*, MOKHTARI MA, CHARLOT A, BLIN E, GHRER A (Nevers)	407
Mes premiers pas en orthokératologie. HADDAD D*, MOKHTARI MA, BLIN E, CHEMALY A, HANNAPPE MA, GHRER A (Nevers)	408
Dystrophie cornéenne congénitale : à propos d'un cas. BREMOND-GIGNAC D*, BURIN DES ROZIERES C, ROBERT M, BEUGNET C, MUNNICH A, BONNEFONT JP, ABITBOL M, VALLEIX S (Paris)	409
Amélioration des signes et des symptômes d'une dystrophie de Cogan par thérapie matricielle : à propos d'un cas. DISEGNI H* (Le Kremlin-Bicêtre), CHIAMBARETTA F (Clermont-Ferrand), BARREAU E, REYNAUD C, ROUSSEAU A, LABETOUILLE M (Le Kremlin-Bicêtre)	410
Dégénérescence marginale de Terrien : à propos d'un cas. HAOUARI N*, BOUDEDJA H, MAHMAH S, CHACHOUA L (Alger, Algérie)	411
Intérêt de la greffe de membrane amniotique : deux cas pédiatriques de dermatose bulleuse aiguë avec atteinte oculaire très sévère. LAM M*, ROBERT M, DENIER C, MICHEL S, HADJ-RABIA S, HAMZA J, BREMOND-GIGNAC D (Paris)	412
Première procédure de greffe de membrane amniotique sur la cornée robot-assistée. CHAMMAS J*, BECMEUR PH, SAUER A, SPEEG-SCHATZ C, GAUCHER D, BOURCIER T (Strasbourg)	413
Photothérapie dynamique dans le traitement d'une néovascularisation cornéenne compliquée de kératopathie lipidique. LHUILIER L*, AMELOOT F (Nancy)	414
Une scléro-kératite infectieuse à gonocoque : à propos d'un cas. SLIM E*, NGUYEN KIM P, STEPHAN S, DOAN S, GABISON E (Paris)	415
Abcès graves de cornée : à propos de 35 cas. TARIB I*, CHAMMOUT FZ, EL OUATTASSI N, BOUAYAD G, FIQHI A, REDA K, OUBAAZ A (Rabat, Maroc)	416
Kératite à Pseudomonas : à propos de 6 cas. TAMYM B* (Rabat, Maroc), ELORCH H (Kénitra, Maroc), KOUISBAHI A, ZARROUKI M, ABDELLAH E, BERRAHO A (Rabat, Maroc)	417
Syndrome de Cogan : à propos d'un cas. BENLARIBI M*, HIDOUCI O (Constantine, Algérie), TIAR M (Alger, Algérie)	418
Décollement séreux rétinien cortico-induit au cours d'une kératite disciforme herpétique : les difficultés du traitement. BOUYAHIA N* (Tunis, Tunisie), HMAIED W, LAJMI H (Marsa, Tunisie), SAKKA S (Ariana, Tunisie), BENYAKHLEF A, ELFEKIH L (Marsa, Tunisie)	419
Amélioration de l'acuité visuelle après Crosslinking (CXL) : rôle de l'excentration du cône. SOT M* (Metz), LUC MS (Nancy), FRANCOIS J (Metz), JAUD C, TORTUYAUX F, YAHIA R (Nancy), GOETZ C, OUAMARA N, PERONE JM (Metz)	420
Kératocône et cross linking : à propos de 90 cas. FRANCOIS J* (Metz), LUC MS (Nancy), TORTUYAUX F (Laxou), JAUD C, YAHIA R (Nancy), SOT M, PERONE JM (Metz)	421
Corrélation entre aberrations de haut grade et acuité visuelle après traitement par cross-linking : à propos de 90 cas. LUC MS* (Nancy), FRANCOIS J (Metz), JAUD C, YAHIA R (Nancy), TORTUYAUX F (Laxou), SOT M, PERONE JM (Metz)	422
Hydops cornéen aigu révélant un kératocône bilatéral. AL BAROUDI N*, TIJANI M, HMIDCHAT LM, SABRANE I, CHERKAOUI O (Rabat, Maroc)	423
Autogreffe de limbe dans les insuffisances en cellules souches limbiques unilatérales : une série de deux cas pédiatriques lyonnais. COULON C*, BOUCHER S, RODIER BONIFAS C, BURILLON C (Lyon)	424
Injection sous conjonctivale accidentelle d'un implant de dexaméthasone : à propos d'un cas. CHARPENTIER S*, SENDON D, ROSENBERG R, DENIER M, TRAN A, RENARD JP, GIRAUD JM, FENOLLAND JR (Saint-Mandé)	425
Ulcère de cornée immunitaire révélateur d'une maladie de Crohn : à propos d'une observation. ZARRIQ S*, OULEHRI H, OLANZOBBO FRC, CHRAIBI F, ABDELLAOUI M, BENATIYA A I, TAHRI H (Fès, Maroc)	426
Microscopie confocale in vivo de nerfs conjonctivaux et cornéens hypertrophiques chez un patient atteint de néoplasie endocrinienne multiple de type 2B. LAM D*, VILLARET J, NGUYEN KIM P, GABISON E, COCHEREAU I, DOAN S (Paris)	427
Complications cornéennes graves de la rosacée oculaire de l'enfant. ASSAD S*, CAIGNARD A, LERUEZ S, GOHIER P (Angers)	428

- Le vandetanib : une cause rare de cornea verticillata.** 429
 ROUSSEAU A* (*Le Kremlin-Bicêtre*), DISEGNI H (*Paris*), LEGRAND M, BEST AL, REYNAUD C, MGARRECH M, BARREAU E, LABETOUILLE M (*Le Kremlin-Bicêtre*)
- Ulcère de cornée périphérique révélant une hépatite virale C : à propos d'un cas.** 430
 ZAARI LAMBARKI O*, EL BAHLOUL M, ZARRIQ S, CHRAIBI F, ABDELLAOUI M, BENATIYA A I, TAHRI H (*Fès, Maroc*)
- Ulcération cornéenne chronique sous indométhacine 0,1 % en post opératoire : à propos de 3 cas.** 431
 LABOUDI K*, AFRIAT M, ARNDT C (*Reims*), DENOYER A (*Paris*)
- Imagerie multimodale de la cornée dans un cas de kératopathie et neuropathie associées à une gammopathie monoclonale.** 432
 DA CUNHA PEREIRA E*, CAUQUIL C, LEGRAND M, BEST AL, MGARRECH M, BARREAU E (*Le Kremlin-Bicêtre*), ROTHSCHILD PR (*Paris*), LABETOUILLE M, ROUSSEAU A (*Le Kremlin-Bicêtre*)

CRISTALLIN

- Résultats réfractifs et évaluation de la précision du positionnement des implants toriques à l'aide d'un système d'alignement automatisé.** 433
 CORNUT T*, ROUGLAN S, TELLOUCK L, TELLOUCK J, TOUBOUL D, KOROBELNIK JF, SCHWEITZER C (*Bordeaux*)
- Complications de la chirurgie de la cataracte congénitale avec capsulorhexis postérieur et implantation primaire.** 434
 TAAMALLAH MALEK I*, SAYADI J, FEKIH O, SAMMOUDA T, MEKNI M, ZGHAL I, NACEF L (*Tunis, Tunisie*)
- Ectopie et subluxation cristallinienne bilatérale spontanée révélatrice d'une homocystinurie : à propos d'un cas.** 435
 ZAIDI M*, LEROY B, FOVEAU P (*Nancy*), JEANCOLAS AL (*Vandœuvre-lès-Nancy*), SCHAUT A (*Toul Biqueley*), ANGIOI-DUPREZ K (*Nancy*)
- Ectopie bilatérale du cristallin chez une fille de 7 ans : quel est le diagnostic ?** 436
 JAÏT A*, LAGHMARI A, MATSANGA OR, LEZREK O, CHERKAOUI O (*Rabat, Maroc*)
- Luxation spontanée du cristallin artificiel dans le vitré, à propos d'un cas bilatéral survenu à 3 et 15 ans post opératoire.** 437
 LAM A*, SALL B, SECK CM, FAYE M, NDOYE S (*Dakar, Sénégal*)

DIABÈTE

- Les facteurs pronostiques de la chirurgie vitréo-rétiniennes des complications du diabète, pour quels résultats anatomiques et fonctionnels ? À propos de 82 cas.** 438
 BENNIS A*, BOUKILI K, MARRAKCHI M, CHRAIBI F, ABDELLAOUI M, BENATIYA A I, TAHRI H (*Fès, Maroc*)
- Maculopathie ischémique diabétique et amincissement rétinien à la tomographie par cohérence optique.** 439
 ALSUBARI A*, ZAOUI K, OULD HAMED MA, RYME A, DAHI S, REDA K, OUBAAZ A (*Rabat, Maroc*)
- Relation entre le taux de filtration glomérulaire et la rétinopathie diabétique. Comparaison entre MDRD et CKD-EPI.** 440
 ROMERO-AROCHA P* (*Reus, Espagne*), MERCADO J (*Móra D'Ebre, Espagne*), NAVARRO R (*Reus, Espagne*), MUNDET-TUDURI X, FRANCH J (*Barcelone, Espagne*), VALLS A, MORENO A (*Tarragona, Espagne*), SAGARRA R (*Reus, Espagne*)

DIVERS

- Les anomalies ophtalmologiques de la maladie de Steinert type 1.** 441
 ZAGNOLI C*, COCHARD C, COCHENER B, ZAGNOLI F (*Brest*)
- Complication hémorragique d'une persistance de la tunica vasculosa lentis chez une adulte.** 442
 GAYADINE-HARRICHAM Y*, BAILLIEUL A, DEFOOORT DHELLEMMES S, ROULAND JF (*Lille*)

DMLA

- Évolution dramatique d'une DMLA exsudative traitée : la part des anticoagulants ?** 443
 KELLIL NA* (*Monastir, Tunisie*), ZERAI N, OUEDERNI M, KHARRAT O, BROUR J, CHÉOUR M (*Tunis, Tunisie*)
- ELOUAN 2 : Résultats à long terme d'une population traitée en « vrai vie » pour une dégénérescence maculaire liée à l'âge exsudative.** 444
 QUEGUINER F*, TOURAME B, COURJARET JC, RIGHINI M (*Marseille*)

Dégénérescence maculaire liée à l'âge néovasculaire traitée par injection intra vitréenne d'Aflibercept en première ligne : résultats à 2 ans. RUFIN V*, BARAKAT A, HUNG J, LAW KOUNE S, BOUAKAZ S, TRAN THC (<i>Lille</i>)	445
Évaluation des tubulations rétinienne externes dans des yeux switchés du ranibizumab à l'aflibercept pour le traitement d'une DMLA exsudative. CAILLAUX-LEGOU V*, MASSAMBA N (<i>Paris</i>), BUTEL N (<i>Levallois-Perret</i>), TERRADA C, LEHOANG P, BODAGHI B (<i>Paris</i>)	446

ÉPIDÉMIOLOGIE

Mésusage dans l'utilisation des questionnaires de qualité de vie en ophtalmologie. Un exemple avec le National Eye Institute Visual Function Questionnaire. TORTUYAUX F*, JAUD C, FRANCOIS J, YAHIA R, LUC MS, SOT M, PERONE JM (<i>Metz</i>)	447
Revue de la littérature : les questionnaires de qualité de vie en ophtalmologie. JAUD C*, TORTUYAUX F, LUC MS (<i>Nancy</i>), SOT M, FRANCOIS J, OUAMARA N (<i>Metz</i>), YAHIA R (<i>Nancy</i>), PERONE JM (<i>Metz</i>)	448
Données épidémiologiques recueillies à l'issue d'une mission ophtalmologique à Wallis et Futuna. BERGUIGA M*, STEPHAN S (<i>Paris</i>), BUTEL N (<i>Levallois-Perret</i>), FROUSSART F (<i>Clamart</i>), WEBER M (<i>Nantes</i>)	449
Étude des facteurs de risque visuels de chutes chez les personnes âgées. DANAN J*, EHRET M, KIESMANN M, SPEEG-SCHATZ C, SAUER A (<i>Strasbourg</i>)	450

GÉNÉTIQUE

Une craniosténose insidieuse. NIRDE AE*, COCHARD C, HUGNY-LARROQUE C (<i>Brest</i>), RIFFAUD L (<i>Rennes</i>), COCHENER B (<i>Brest</i>)	451
Association colobome maculaire et séquence de Pierre Robin ; et si c'était un syndrome de Stickler ? HAMMA A*, BOUSALAH M (<i>Tlemcen, Algérie</i>)	452

GLAUCOME

Cataracte congénitale et hypertension oculaire : à propos d'un cas. BENHAMICHE S* (<i>Alger, Algérie</i>)	453
Glaucome à angle fermé par bloc pupillaire : à propos de 7 cas. BOUKACHABIA A*, BEDIAR BOULANE B, AOUISSI S, BOUTAMINE M (<i>Annaba, Algérie</i>)	454
Perception du glaucome et observance thérapeutique : une étude observationnelle multicentrique. CHICHE A*, BRASNU E, KALLEL S, GIOCANTI A, ROUSSEAU A, FEL A, HAMARD P, BAUDOIN C, LABBÉ A (<i>Paris</i>)	455
Glaucome primitif à angle ouvert (GPAO) chez le mélanoderme : résultats comparatifs de la sclérectomie profonde et de la trabéculotomie de Cairns. DIENG M*, KOADJOKOU O, NDIAYE-SOW MN, DIAKHATE M, SECK SM, AGBOTON G, GUEYE NN, WANE A, LAM A, NDIAYE MR (<i>Dakar, Sénégal</i>)	456
Dysversion papillaire ou neuropathie optique glaucomateuse ? Un diagnostic différentiel parfois difficile. DELIBES C*, CAIGNARD A, LERUEZ S, GOHIER P (<i>Angers</i>)	457
Comparaison de prise de PIO entre le tonomètre de Goldmann et le tonomètre à air pulsé. ZERROUK R*, KHMAMOUCHE M, ELKHAYALI A, ABALOUN Y, MOUJAHID B, CHATOUI S, EL ASRI F, REDA K, OUBAAZ A (<i>Rabat, Maroc</i>)	458
Efficacité de la pose de 2 stents trabéculaires associée à la phacoémulsification chez des patients atteints de glaucome chronique à angle ouvert bien contrôlé sous traitement topique. BUFFET J*, BRASNU E, BAUDOIN C, LABBÉ A (<i>Paris</i>)	459
La goniopuncture après SPNP, notre expérience. BOUDEDJA H*, HAOUARI N, DAHMANI M (<i>Alger, Algérie</i>), SERAY A, KHAZEN S (<i>Hussein Dey, Algérie</i>), ALLOUN F, CHACHOUA L (<i>Alger, Algérie</i>)	460
Retour d'expérience sur la prise en charge ambulatoire sans contrôle clinique à J1 de patients opérés d'une chirurgie filtrante non compliquée. JEANCOLAS AL* (<i>Vandœuvre-lès-Nancy</i>), TRÉCHOT F, ANGIOI-DUPRES K, GEORGE JL, MAALOUF T (<i>Nancy</i>)	461
Chirurgie combinée de la cataracte associée au traitement par cyclocoagulation des corps ciliaires par ultrasons à haute fréquence. DASSONVAL T*, MERCIÉ M (<i>Poitiers</i>)	462

- Le syndrome de Chandler dans sa forme bilatérale : à propos d'un cas.** 463
 MAHMAH S*, HAOUARI N, BENNOUAR R, CHACHOUA L (*Alger, Algérie*)
- Glaucomes secondaires à une luxation du cristallin : à propos d'une série de 16 patients.** 464
 EL AFRIT MA*, SAADOULI D (*Tunis, Tunisie*), DHOUIB N (*Ariana, Tunisie*), TURKI W (*Tunis, Tunisie*)
- Syndrome d'Axenfeld-Rieger associé à la persistance de la membrane pupillaire.** 465
 OULEHRI H*, IDRISSE H, BOUKILI K, CHRAIBI F, ABDELLAOUI M, BENATIYA A I, TAHRI H (*Fès, Maroc*)
- Iridoschisis : un glaucome à dépister et une phacoémulsification particulière.** 466
 LAARIBI N*, AJHOUN Y, EL OUATTASSI N, CHAMMOUT FZ, HANAFI Y, EL ASRI F, REDA K, OUBAAZ A (*Rabat, Maroc*)
- Fistule carotidocaverneuse révélée par une effusion uvéale : à propos d'un cas.** 467
 AMRAOUI Z*, NEHLI F (*Oran, Algérie*)
- Syndrome d'ischémie oculaire.** 468
 SOLER VILA L* (*Manresa, Espagne*)
- Intérêt du cyclo-affaiblissement au laser Diode à Pulsions Multiples saccadé couplé à l'UBM dans le traitement du glaucome.** 469
 BENHATCHI N*, BENSMAIL D, GRABER M, ABITBOL O, BLUWOL E, LACHKAR Y (*Paris*)
- Maculopathie d'hypotonie spontanée 15 ans après trabéculéctomie : à propos d'un cas.** 470
 MARTIANO D* (*Nice*), CARZOLI A (*Draguignan*), SANTONI A, CABANE J, BAILLIF S (*Nice*)
- Occlusion de l'artère cilio rétinienne associée à une occlusion de la veine centrale de la rétine sur glaucome primitif à angle ouvert : à propos d'un cas.** 471
 PLAISANT G*, MILAZZO S, PROMELLE V, MADAR O (*Amiens*)
- Comparaison entre la perte de cellules endothéliales après Phaco avec Ab Interno Subconjunctival Gel Implant et bithérapie fixe du glaucome.** 472
 ALTAFINI R* (*Vicence, Italie*)
- L'aspect perforant de l'iridotomie périphérique au laser confirmé par l'OCT Spectral Domain : à propos de quinze patients.** 473
 HANAFI Y*, CHAMMOUT FZ, AJHOUN Y, LAARIBI N, EL ASRI F, REDA K, OUBAAZ A (*Rabat, Maroc*)
- À propos d'un cas de glaucome chez une patiente atteinte du syndrome de Wolfram.** 474
 DE SAINT-MARTIN G*, CAIGNARD A (*Angers*), DUREAU P (*Paris*), LERUEZ S (*Angers*)
- Décollement séreux avec rétinopathie maculaire : une complication rare des glaucomes avancés.** 475
 BEN HADJ SALAH W* (*Le Kremlin-Bicêtre*), DUPAS B (*Paris*), VU J, LEGRAND M, BEST AL, MGARRECH M (*Le Kremlin-Bicêtre*), DUHUNDASS M (*Paris*), BARREAU E, LABETOULLE M, ROUSSEAU A (*Le Kremlin-Bicêtre*)

IMAGERIE

- Apport de l'imagerie multimodale dans le diagnostic de la microphthalmie postérieure.** 476
 JELLITI B*, KHAIRALLAH KI, ABRoug N, TRITAR Z, ZINA S (*Monastir, Tunisie*), SAMMOUDA T (*Tunis, Tunisie*), BEDOUI H, BOUHAJEB M, BEN YS, KHAIRALLAH M (*Monastir, Tunisie*)
- La pseudo rétinopathie de Purtscher dans le lupus systémique : à propos d'un cas.** 477
 LAMARI Z*, MARRAKCHI M, ECH CHERIF EL KETTANI S, CHRAIBI F, ABDELLAOUI M, BENATIYA A I, TAHRI H (*Fès, Maroc*)
- À propos d'un cas de choroïdopathie hypertensive en imagerie multimodale : apport de l'OCT-angiographie.** 478
 LORIA O*, BENTALEB-MACHKOUR Z, SALLIT R, MOUCHEL R, LEFEVRE A, DENIS P, KODJIKIAN L (*Lyon*)
- Phototraumatisme accidentel par laser : à propos d'un cas chez une adolescente.** 479
 RAHMANIA N* (*Amiens*), GUEDIRA G (*Lesquin*), TARIGHT N, MILAZZO S (*Amiens*)
- La photographie de la rétine de l'enfant à l'aide du MIIRetCam (Make In India Retina Camera) : utilité, artefacts et courbe d'apprentissage.** 480
 BILONG Y* (*Yaoundé, Cameroun*), SHARMA A (*Coimbatore, Inde*), PATIL J (*Kendal, Royaume-Uni*), KHAQAN AHMAD H (*Lahore, Pakistan*), DHARWADKAR SACHIN S (*Mumbai, Inde*), SHAH PK, SARAVANAN VR (*Coimbatore, Inde*), ESTRAGO FRANCO FM (*Corrientes, Argentine*)
- Tomographie en cohérence optique angiographie dans la chorioretinite au virus West Nile associée à une vasculite rétinienne oculaire.** 481
 KHAIRALLAH M*, KAHLOUN KORBAA R, BELHADJ TO (*Monastir, Tunisie*), CHAKROUN H (*Sousse, Tunisie*), KADRI A, AROUI S (*Monastir, Tunisie*), SEHLI M (*Sfax, Tunisie*), ZAOUALI S, BEN YS (*Monastir, Tunisie*)
- L'angiographie-tomographie par cohérence optique au cours de la maculopathie moyenne paracentrale aiguë : à propos d'un cas.** 482
 BEN AMOR GOLLI H*, KHOCHTALI S, NEMRIA J (*Monastir, Tunisie*), GARGOURI MA (*Sfax, Tunisie*), REGAI E (*Sousse, Tunisie*), LAHDHIRI M (*Tunis, Tunisie*), HAMZA F (*Sfax, Tunisie*), BEN YS, KHAIRALLAH M (*Monastir, Tunisie*)

Aspect en Angiographie OCT d'une hypoplasie fovéale.	483
GHAZAL W*, ROSENBERG R, FENOLLAND JR (Paris), SENDON D (Clamart), GIRAUD JM (Paris)	
Hypertension intracrânienne idiopathique chez l'enfant : à propos de deux cas.	484
BENAZOUZ N*, ZINE EL ABIDINE N, TOUIA FZ, LABACI F, TIAR M (Alger, Algérie)	
L'atrophie maculaire « asymptotique » dans la drépanocytose s'accompagne d'altérations importantes de la fonction visuelle.	485
MARTIN G*, DENIER C (Paris), ZAMBROWSKI O (Créteil), GRÉVENT D, BRUÈRE L, BROUSSE V, DEMONTELEMBERT M, BREMOND-GIGNAC D, ROBERT M (Paris)	
Néovascularisation choroïdienne secondaire à une radiothérapie externe sur la base du crâne : diagnostic et suivi thérapeutique en OCT-Angiographie.	486
LEVRON A*, MATHIS T (Lyon), NGUYEN AM (Écully), DENIS P, KODJIKIAN L (Lyon)	
Apport de l'OCT angiographie dans les stries angioïdes compliquées de néovaisseaux choroïdiens.	487
EL MATRI L*, CHEBIL A, EL MATRI K, KORT F, HASSAIRI A, CHAABOUNI CHAKER N (Tunis, Tunisie)	
Apport de l'OCT angiographie dans l'analyse des anomalies microvasculaires au cours de la rétinopathie diabétique.	488
EL MATRI K*, CHEBIL A, CHEBBI Z, FALFOUL Y, EL MATRI L (Tunis, Tunisie)	
Évaluation de l'ischémie de la choriocapillaire en OCTA dans les métastases choroïdiennes : à propos d'un cas.	489
SUSTRONCK P* (Paris), OUBRAHAM H (Montargis), SOUIED E (Créteil)	
Intérêt de l'OCT-angiographie dans les syndromes des taches blanches et choréïdites.	490
MEBSOUT C*, ORES R, ERRERA MH, PAQUES M, SAHEL JA (Paris)	

MALADIES INFECTIEUSES

Intérêt de la PCR multiplexe FilmArray dans le diagnostic microbiologique des pathologies infectieuses de l'œil.	491
BRIGNOLE-BAUDOUIN F*, KOBAL A, DEGORGE S (Paris), SPINALI S (Craponne), ERMAK N, MERABET L (Paris)	
Endophtalmie stérile après injection intra vitréenne de triamcinolone à propos d'un cas.	492
HAMMAMI MA*, HACHICHA F, CHÉOUR M (Tunis, Tunisie)	
Les endophtalmies endogènes : à propos de 4 cas.	493
KARMOUN S*, ELYADARI M, ZARROUKI M, SERGHINI L, KOUISBAHI A, TAMYM B, ABDELLAH E, BERRAHO A (Rabat, Maroc)	
Particularités cliniques des kératites à Paecilomyces lilacinus : à propos d'un cas.	494
GOMART G*, BOURCIER T, CANDOLFI E, SAUER A (Strasbourg)	
Microscopie confocale in vivo chez les patients atteints de kératite fongique confirmée.	495
OZKAN F*, BOZKURT B, HUSEYNOV A, OKUDAN S (Konya, Turquie)	
Prise en charge d'une kératomycose à Beauveria Bassiana.	496
CHAGNY M*, BOULZE PANKERT M (Avignon), GRANGET E (Marseille), MARC C (Avignon), HOFFART L (Marseille)	
Kératite fongique diagnostiquée en microscopie confocale : à propos d'un cas.	497
JAWAD V*, JOUBERT R, CHIAMBARETTA F (Clermont-Ferrand)	
Kératite fongique sous lentilles d'orthokératologie.	498
SANTONI A*, MARTIANO D (Nice)	
Abcès de cornée sur kératite d'exposition en milieu de réanimation : à propos de 47 cas.	499
MABO IWALA AI*, FOFANA D, MCHACHI A, BENHMIDOUNE L, EL BELHADJI M, AMRAOUI A (Casablanca, Maroc)	
Mucormycose rhino-orbitaire : à propos d'un cas.	500
MAAMOURI R*, BROUR J, LAHMER A, OUEDERNI M, LOUKIL M, MBAREK C, CHÉOUR M (Tunis, Tunisie)	
Fonte purulente de l'œil : une complication inattendue de l'otite moyenne aiguë.	501
DI FOGGIA E*, FEUGEAS E, HIGEL L, PROUST F, SPEEG-SCHATZ C, SAUER A (Strasbourg)	
Une infection en chaîne.	502
ARZEL F*, BAZIN L, THIERY T, COCHARD C, L'HELGOUALC'H G, COCHENER B (Brest)	
Fasciite nécrosante palpébrale à Klebsiella pneumoniae compliquant un traumatisme minime : à propos d'une observation.	503
ABID F* (Sfax, Tunisie), MAHMOUD A (Mahdia, Tunisie), KHAIRALLAH KI (Monastir, Tunisie), BOUABANA A (Sousse, Tunisie), MESSAOUD R (Mahdia, Tunisie)	
Urgences orbitaires de l'enfant : approches diagnostique et thérapeutique.	504
ROUATBI A*, CHEBBI BEN ABDERAHMAN A, BEN SALEM M, MASMOUDI A, AMMARI M (Tunis, Tunisie), GATFAOUI F (Monastir, Tunisie), BOUGUILA H (Tunis, Tunisie)	

Cellulite orbitaire révélant un corps étranger végétal intra-orbitaire négligé. EL HADEK R*, GHAZZA A, ABOUTOUFAYL S, HAJJI I, MOUTAOUAKIL A (<i>Marrakech, Maroc</i>)	505
Rhumatisme oculaire post streptococcique : à propos de deux cas. IFERKHASS S*, LAKTAOUI A (<i>Meknès, Maroc</i>)	506
Conjonctivite gonococcique : à propos d'un cas chez un jeune homme de 35 ans. MARCIANO E* (<i>Issy les Moulineaux</i>), DESPREAUX R, PENAUD B, AKESBI J, ADAM R, RODALLEC T, NORDMANN JP (<i>Paris</i>)	507
Endophtalmies mycotiques à Candida chez le toxicomane intra veineux : à propos de 5 cas. MANOUGUIAN M*, NIEUWJAER S, DAVESNE G, ARSENE S, LELEZ ML, PISELLA PJ (<i>Tours</i>)	508
Présentations cliniques et imagerie des rétinites à cytomegalovirus. DAVESNE G*, NIEUWJAER S, MANOUGUIAN M, TARFAOUI N, LELEZ ML, PISELLA PJ (<i>Tours</i>)	509
Tubercules de BOUCHUT : la légende subsiste encore. HAICHOUR R*, GAROUT R, KARAOUAT F (<i>Alger, Algérie</i>)	510
Canaliculite lacrymale suppurée à actinomyces : à propos d'un cas. BEN ZINA Z*, KAMMOUN S, CHAABANE M, OUARDA S, KHAIRALLAH M, BEN AMOR S, FEKI J (<i>Sfax, Tunisie</i>)	511
Leishmaniose palpébrale simulant un carcinome. Diagnostic et prise en charge. À propos d'un cas. ZARROUKI M*, ELYADARI M (<i>Rabat, Maroc</i>), AZENNOUD S (<i>Salé, Maroc</i>), HARCHALI S, ELMERROUNI S (<i>Rabat, Maroc</i>), ELORCH H (<i>Kénitra, Maroc</i>), CHOKRANI H, Tabet Aoul S, BENGARAI W, TAMYM B, ABDELLAH E, BERRAHO A (<i>Rabat, Maroc</i>)	512
Exophtalmie secondaire à des pathologies ORL : à propos de 4 cas. BAKLOUTI A*, KAMMOUN S, CHAABANE M, KHAIRALLAH M, GARGOURI S, TRIGUI A, BEN AMOR S, FEKI J (<i>Sfax, Tunisie</i>)	513
Co-infection rétinienne à cytomegalovirus et toxoplasmose : à propos d'un cas. ATIA R* (<i>Paris</i>), LABETOUILLE M (<i>Sceaux</i>), BARREAU E (<i>Paris</i>)	514
La tuberculose oculo-palpébrale : à propos de 12 cas. ALBAB N*, BELGHMAIDI S, AHAMMOU H, HAJJI I, MOUTAOUAKIL A (<i>Marrakech, Maroc</i>)	515
Une présentation atypique d'une paralysie du III révélant une méningo-encéphalite tuberculeuse chez un immunocompétent. AJHOUN Y*, LAARIBI N, ABALOUN Y, CHAMMOUT FZ, EL OUATTASSI N, HANAFI Y, EL ASRI F, REDA K, OUBAAZ A (<i>Rabat, Maroc</i>)	516
Kératite herpétique récidivante dans un syndrome de Netherton. HAMDI S*, ZONE I, OUAZZANI I, BEN AMOR S, BEN HASSINE S, KILANI W, SELAMI D, FEKI J (<i>Sfax, Tunisie</i>)	517
L'antibioprophylaxie en prévention de l'endophtalmie après injection intra-vitréenne : revue de la littérature et méta-analyse. BENOIST D'AZY C* (<i>Clermont-Ferrand</i>)	518
Nécrose rétinienne aiguë : à propos d'une récurrence virale préjudiciable. CABANE J*, MARTIANO D, BAILLIF S (<i>Nice</i>)	519

MYOPIE

Rétinoschisis bilatéral chez une forte myope : à propos d'un cas. BOUZIANE I*, ZOUHAIR Y, EL MOUKLIS M, ELMAALOU M, ELKETTANI A, ALLALI B, ZAGHLOUL K (<i>Casablanca, Maroc</i>)	520
Traitement des néovaisseaux choroïdiens du myope fort par injection intravitréenne de Bevacizumab. MZALI H*, GARGOURI S, KHAIRALLAH M, BEN HASSINE S, KAIBI I, ZONE I, SELAMI D, FEKI J (<i>Sfax, Tunisie</i>)	521

NEURO-OPHTALMOLOGIE

Nouvelle mutation de l'ADN mitochondrial dans la neuropathie optique héréditaire de Leber : à propos d'un cas. THULLIEZ M*, LAUDIER B (<i>Orléans</i>), VIGNAL-CLERMONT C (<i>Paris</i>), BONICEL P (<i>Orléans</i>)	522
Neuropathie optique et conduite : mise en évidence de comportements de compensation visuelle. ZANLONGHI X*, BIZEAU T, MARS F, BOISLIVEAU R, MILLEVILLE I (<i>Nantes</i>)	523
Neuropathie optique ischémique postérieure péri-opératoire lors d'une chirurgie de cataracte. LAKTAOUI A* (<i>Meknès, Maroc</i>)	524
Fistule carotido-caverneuse de bas débit : à propos d'un cas. BRESSION T*, GOHIER P, CAIGNARD A, LERUEZ S (<i>Angers</i>)	525
Syndrome de Foville révélant une maladie de Horton. LAURENT C*, VIANA M, CADIOT D, SOETHOUDT M (<i>Rennes</i>)	526

Hypertension intracrânienne bénigne secondaire à un sous dosage en lévothyroxine. KHACHANE A*, BY E, SALAM N, MCHACHI A, BENHMIDOUNE L, CHAKIB A, RACHID R, EL BELHADJI M (<i>Casablanca, Maroc</i>)	527
Fond d'œil intrigant d'une diplopie banale. HIJAZI B* (<i>Nîmes</i>), COCHARD C, CASSAN A, COCHENER B (<i>Brest</i>)	528
Hypertonie et excavation papillaire : quand l'hypertension intracrânienne mime le glaucome. ZAIER D*, BAILLIEUL A, ROULAND JF (<i>Lille</i>)	529
Pupille d'Adie : un diagnostic d'élimination. À propos d'un cas. BAKER M*, HERDA N (<i>Bourges</i>)	530
Une paralysie de la troisième paire crânienne révélant un cancer de cavum. OUMMAD KAZMANE H*, EL KADDOUMI M, TACHFOUTI S, CHERKAOUI O (<i>Rabat, Maroc</i>)	531
Les paralysies oculo-motrices acquises : à propos de 81 cas. HAINGOMALALA Z* (<i>Tananarive, Madagascar</i>), RANDRIANARISOA HL, RAOBELA L, BERNARDIN P, ANDRIANTSOAV (<i>Antananarivo, Madagascar</i>)	532
Paralysie isolée du nerf abducens en rapport avec une pré-éclampsie sévère : à propos d'un cas. SOKKAH M* (<i>Nabeul, Tunisie</i>), AMMOUS NOURI I (<i>Tunis, Tunisie</i>), BENHAJSAID O (<i>Marsa, Tunisie</i>), BOUKARI M, ERRAIS K, ZHIOUA GMAR R (<i>Tunis, Tunisie</i>)	533
Ptôsis unilatéral révélant une myasthénie auto-immune. BY E*, KACHANE A, ELALAMI M, MCHACHI A, BENHMIDOUNE L, CHAKIB A, RACHID R, ELBELHAJI M (<i>Casablanca, Maroc</i>)	534
Un ptosis révélateur d'une maladie de Whipple. HAMED I A*, BAHBOUH S (<i>Alger, Algérie</i>)	535
Ophtalmoplégie douloureuse révélant un diabète type 2 méconnu. ABDELLAOUI T*, ABALOUN Y, KHMAMOUCHE M, ELKHOYAALI A, CHATOUI S, ZERROUK R, EL ASRI F, REDA K, OUBAAZ A (<i>Rabat, Maroc</i>)	536
Paralysie partielle unilatérale du nerf oculomoteur commun compliquant une arthrite temporomandibulaire et révélant une polyarthrite rhumatoïde : à propos d'un cas. CHARLES A*, MARTIANO D, TIEULIE N, LE GUENNEC A, BAILLIF S (<i>Nice</i>)	537
Paralysie du nerf abducens révélatrice d'une leucémie myéloïde aiguë : à propos d'un cas. ELKHOYAALI A*, ABALOUN Y, KHMAMOUCHE M, RIANI M, QARIANI H, CHATOUI S, ZERROUK R, REDA K, OUBAAZ A (<i>Rabat, Maroc</i>)	538
Paralysie extrinsèque du nerf III révélant un diabète. KHMAMOUCHE M*, ELKHOYAALI A, ABALOUN Y, ABDELLAOUI T, MOUJAHID B, CHATOUI S, ZERROUK R, REDA K, OUBAAZ A (<i>Rabat, Maroc</i>)	539
Cela peut sembler anecdotique : dissection et pseudo-anévrisme de la carotide interne révélés par des paralysies oculomotrices chez deux patients de la même fratrie victimes d'un accident de la voie publique. AIT LHAJ H*, MOUZARI Y, KRIET M (<i>Marrakech, Maroc</i>)	540
Atteinte du III et VII homolatéral révélant une méningiome de la base du crâne. BROUSSARD M* (<i>Poitiers</i>), GOBERT F, CAZET-SUPERVIELLE A, SZTERMER E (<i>La Rochelle</i>)	541
Ptosis bilatéral chez un enfant révélant une EncéphaloMyélite Aiguë Disséminée (EMAD). ZINE EL ABIDINE N*, BENAOUZ N, TERAHI AIT BELKACEM M, TIAR M (<i>Alger, Algérie</i>)	542
Neuropathie optique héréditaire de LEBER : y penser même aux âges extrêmes de la vie. MARILL A*, BARTH M, GUEDEN S, GOHIER P, CAIGNARD A, GIRAUDET S, LERUEZ S (<i>Angers</i>)	543
Névrite optique bilatérale sévère et méningoradiculite chez une patiente traitée par inhibiteurs des checkpoints immunologiques pour une néoplasie rénalement métastatique. AL RAISI A*, BOISSEAU W, TOUAT M, SAVATOVSKY J, DEHAIS C, LECLERCQ D, LEVY-SOUSSAN M (<i>Paris</i>), MARABELLE A (<i>Villejuif</i>), HOANG-XUAN K, MALOUF G, PSIMARAS D, TOUITOU V (<i>Paris</i>)	544
Fibres a myéline, crâniosténose, chirurgie de cataracte : irrigation optimale du nerf optique. AIT MEKIDECHE H*, MEDKOUR K (<i>Alger, Algérie</i>)	545
Papillopathie diabétique : à propos d'un cas. QARIANI H*, HANAFI Y, BOUABID Y, ZERROUK R, EL ASRI F, REDA K, OUBAAZ A (<i>Rabat, Maroc</i>)	546
Neuropathie optique post accident d'électrisation : à propos d'un cas. MALOSSE L* (<i>Nancy</i>), JEANCOLAS AL (<i>Vandœuvre-lès-Nancy</i>), ANGIOI-DUPREZ K, AMELOOT F (<i>Nancy</i>)	547
Un pneumosinus dilatant sphénoïdal associé à une neuropathie optique compressive. BOUREAUX E*, DUBOIS M, CARSIN NICOL B, ASRI D (<i>Rennes</i>)	548
Excavation papillaire glaucomateuse ou pas glaucomateuse : comment trancher ? SLIMI A* (<i>Alger, Algérie</i>), MEDKOUR K (<i>Thénia, Algérie</i>)	549
Méningiome sphéno-orbitaire de la femme enceinte : cas d'une femme de 37 ans. KHANNA RK* (<i>Tours</i>), EL AMEEN A (<i>La Riche</i>), PATERNOTTE J, COTTIER JP, VELUT S, ZEMMOURA I, PISELLA PJ, MAJZOUB S, ARSÈNE S, LELEZ ML (<i>Tours</i>)	550

Neuropathie optique au cours de la maladie de Still : à propos d'un cas. KHODRISS C*, OULEHRI H, LACHKHAM N, CHRAIBI F, ABDELLAOUI M, BENATIYA A I, TAHRI H (<i>Fès, Maroc</i>)	551
Neuro-encéphalopathie toxique (intoxication accidentelle au CO monoxyde de carbone) : à propos d'un cas. ZAOUI K*, OULD HAMED MA, ALSUBARI A, EL ASRI F, REDA K, OUBAAZ A (<i>Rabat, Maroc</i>)	552
Neuropathie optique brucellienne : à propos d'un cas. CHAABOUNI NAKHLI F*, KAMMOUN S, HAMZA F, BEN AMOR S, BEN HASSINE S, KHAIRALLAH M, SELLAMI D, FEKI J (<i>Sfax, Tunisie</i>)	553
Pathologies du spectre de la neuromyélie optique à aquaporine-4 associées à la myasthénie auto-immune : une revue de la littérature. BRIGNOL DUONG TN* (<i>Ris-Orangis</i>), LEVEZIEL N (<i>Poitiers</i>), URTIZBEREA JA (<i>Hendaye</i>)	554
Excavation papillaire non glaucomateuse : à propos d'un cas. HERDA N*, BAKER M (<i>Bourges</i>)	555
La neuropathie optique compressive secondaire à l'orbitopathie thyroïdienne. BEN SALEEM M*, CHEBBI BEN ABDEHMAN A, ROUATBI A, MOHAMED K, MASMOUDI A, ANMMARI M, BOUDAYA N, BOUGUILA H (<i>Tunis, Tunisie</i>)	556
Diagnostic a posteriori d'une neuromyélie optique à anticorps anti-MOG. PICHARD T*, ARSÈNE S, MAJZOUB S, PISELLA PJ (<i>Tours</i>)	557
Neuropathie optique rétrobulbaire : manifestation rare du méningiome sphénoïdal. BEN SALAH S*, KAMMOUN S, ABID F, BEN AMOR S, OUAZZANI I, TRIGUI A, FEKI J (<i>Sfax, Tunisie</i>)	558
Granulome compressif de la tête du nerf optique révélant une sarcoïdose systémique : à propos d'un cas. AKLI M*, SINI E, LABBACI A, HAMMOUCHE N, BELKACEM S (<i>Tizi Ouzou, Algérie</i>)	559
Ethylisme et diplopie brutale. BENISTY D*, CHARPENTIER S, MARÉCHAL M, DELBARRE M, BERGUIGA M, ADAM T, FROUSSART F (<i>Clamart</i>)	560
Hémianopsie latérale homonyme transitoire : une histoire qui finit bien. DE MASSOUGNES S* (<i>Genève, Suisse</i>), MALCLÈS A (<i>Lyon</i>), STEFFEN H, THUMANN G (<i>Genève, Suisse</i>)	561
Une cécité corticale complète : à propos d'un cas. EL OUATTASSI N*, AJHOUN Y, LAARIBI N, REDA K, OUBAAZ A (<i>Rabat, Maroc</i>)	562
Hypertension intracrânienne idiopathique chez l'enfant. KAMMOUN S*, ELLOUZE E, BEN AS, ABBES K, ENNOURI A, TRIKI C, FEKI J (<i>Sfax, Tunisie</i>)	563
La paralysie des deux élévateurs : intérêt du procédé de Knapp. LAGHMARI A*, BETTICH Z, DAOUDI C, CHERKAOUI O (<i>Rabat, Maroc</i>)	564
Chirurgie du strabisme de l'adulte : amélioration fonctionnelle et retentissement sur la conduite automobile. DERHY D*, SAUER A, SPEEG-SCHATZ C (<i>Strasbourg</i>)	565

OCULOPLASTIE

Enophtalmie et métastase orbitaire d'un carcinome urothélial : cas clinique. SHAHID S*, BACCCHETTI P, MORELLO C, ROULAND JF (<i>Lille</i>)	566
Myosite orbitaire révélant un corps étranger intra-orbitaire végétal : à propos d'une observation. MAHMOUD A* (<i>Mahdia, Tunisie</i>), ABID F (<i>Sfax, Tunisie</i>), BOUZAIEN M (<i>Sousse, Tunisie</i>), HANI MS (<i>Monastir, Tunisie</i>), BOUABANA A (<i>Sousse, Tunisie</i>), MESSAOUD R (<i>Mahdia, Tunisie</i>)	567
Pseudotumeur inflammatoire de l'enfant : à propos d'un cas. DIAKHATE M*, AGBOTON G, SECK SM, NDIAYE-SOW MN, DIENG M (<i>Dakar, Sénégal</i>)	568
Résultats de la canthopexie externe dans la prise en charge du larmoiement secondaire à une laxité palpébrale isolée. MGARRECH M* (<i>Le Kremlin-Bicêtre</i>), ROUSSEAU A, BARREAU E (<i>Paris</i>), LABETOUILLE M (<i>Sceaux</i>)	569
Chirurgie du releveur dans le syndrome de Marcus Gunn sévère. AYMARD PA*, ROBERT M, DENIER C, MICHEL S, ORSSAUD C, ROCHE O, BREMOND-GIGNAC D (<i>Paris</i>)	570
Un cas exemplaire de piqûre de scorpion palpébrale : à propos d'un cas. MOUTEI H*, BENNIS A, OLANZOBBO FRC, CHRAIBI F, ABDELLAOUI M, BENATIYA A I, TAHRI H (<i>Fès, Maroc</i>)	571
Œdème palpébral bilatéral révélant un adénocarcinome bronchique compliqué d'un syndrome cave supérieur : à propos d'un cas. DUROI Q*, BAUDET JM (<i>Bourges</i>), KHANNA RK (<i>Tours</i>)	572
Intérêt de la dacryoplastie par ballonnet dans la prise en charge du larmoiement chronique de l'adulte. MOKHTARI MA*, HADDAD D, CHEMALY A, HANNAPPE MA, GHRER A (<i>Nevers</i>)	573

Manifestations ophtalmologiques au cours du syndrome de Larsen : à propos d'un cas.	574
JAAFAR D*, CHAHIB H, BADDI I, EL OUACHEKRADI A, BOUTAHAR H, ROULA J, MABROUKI F, CHARIBA S, MAADANE A, SEKHSOUKH R (<i>Oujda, Maroc</i>)	
À propos d'un cas rare de cataracte congénitale syndromique : le syndrome d'Hallermann-Streiff-Francois.	575
LEFEBVRE M* (<i>Rennes</i>)	
Anophtalmie congénitale : à propos d'un cas.	576
BENKHOUCHA N*, BENAOUZOUZ N, CHETTIBI L, MEZAACHE S, DJAHNIT N, TIAR M (<i>Alger, Algérie</i>)	
Syndrome oculo-dento-digital : à propos d'un cas clinique.	577
TON VAN C*, MASSON H (<i>Lille</i>), PINOCHE B, MORITZ F (<i>Boulogne-sur-Mer</i>), ROULAND JF (<i>Lille</i>)	
Apparition d'hamartomes rétiens multiples au cours du suivi d'un nourrisson atteint d'une sclérose tubéreuse de Bourneville : apport de l'échographie B.	578
BUNOD R*, ABITBOL M, NABBOUT-TARANTINO R, BREMOND-GIGNAC D (<i>Paris</i>)	
Résultats des kératoplasties transfixiantes chez l'enfant.	579
TOUTEE A* (<i>Fontenay-aux-Roses</i>), DUREAU P, METGE F, EDELSON C, CAPUTO G (<i>Paris</i>)	
Prise en charge des glaucomes par récession angulaire chez l'enfant, expérience du service d'ophtalmologie du CHU Hassan 2. À propos de 20 cas.	580
BOUANANE L*, MARRAKCHI M (<i>Fès, Maroc</i>), EL HILALI O (<i>Meknès, Maroc</i>), CHRAIBI F, ABDELLAOUI M, BENATIYA A I, TAHRI H (<i>Fès, Maroc</i>)	
Ethmoïdite aiguë grave extériorisée de l'enfant : quand drainer ?	581
HIJAZI A* (<i>Béja, Tunisie</i>), ZERAI N, OUJEDERNI M, BROUR J (<i>Tunis, Tunisie</i>), FEKIH S (<i>Béja, Tunisie</i>), KHROUF N, CHÉOUR M (<i>Tunis, Tunisie</i>)	
Diagnostic étiologique et caractéristiques cliniques des uvéites chez l'enfant : à propos de 16 cas.	582
MADAR O*, PROMELLE V, PLAISANT G, MILAZZO S (<i>Amiens</i>)	
Cédème papillaire bilatéral révélant des hématomes sous duraux chroniques chez l'enfant.	583
CHAHIB H*, EL OUACHEKRADI A (<i>Oujda, Maroc</i>), JAAFAR D (<i>Rabat, Maroc</i>), ROULA J, MAADANE A, SEKHSOUKH R (<i>Oujda, Maroc</i>)	
Avitaminose C : à propos d'un cas atypique découvert sur un hématome orbitaire spontané chez un nourrisson de 11 mois.	584
BAUTRANT V*, AZIZ A, DENIS D, MATONTI F (<i>Marseille</i>)	
Tumeur vasoproliférative rétinienne secondaire à la maladie de Coats : à propos d'un cas.	585
ZERKAOUI N*, TACHFOUTI S, LEZREK O, BOUTIMZINE N, BENCHEKROUN BELABBES S, DAOUDI C, HAJJI C, CHARHI O, CHERKAOUI O (<i>Rabat, Maroc</i>)	
Faux-cédème papillaire révélant des druses de la papille chez l'enfant.	586
BELLAJ M*, BROUR J, KELLIL N, OUJEDERNI M, LASSOUED K, CHÉOUR M (<i>Tunis, Tunisie</i>)	
Buphtalmie révélant une persistance et hyperplasie du vitré primitif.	587
BEN AMOR S* (<i>Monastir, Tunisie</i>), KAIBI I, SAKKA M, ZONE I, GARGOURI S, FEKI J (<i>Sfax, Tunisie</i>)	
Cellulite orbitaire compliquée secondaire à une conjonctivite à pseudomonas chez un nourrisson : à propos d'un cas.	588
ZEMHI J*, GHERRAS S, GHEZZAZ A, SAIDJ K, BENAOUZOUZ N, TIAR M (<i>Alger, Algérie</i>)	
Morning glory syndrome associé à des hémangiomes multiples.	589
SID MOHAMMED B*, DERDOUR A, NOUASRI S, MESRI K, IDDER A (<i>Oran, Algérie</i>)	
Une maladie de Coats de découverte systématique : à propos d'un cas.	590
SAKHER O*, BENZINE C, BOUARFA A, DEGHEB N, NOURI MT, DJABOUR M (<i>Alger, Algérie</i>)	
Zona ophtalmique chez l'enfant : à propos d'une observation et revue de littérature.	591
SOWAGNON TYC*, KOMAN CE, KOUASSI FX (<i>Abidjan, Côte d'Ivoire</i>), DIOMANDE IA (<i>Bouaké, Côte d'Ivoire</i>), SOUMAHORO M (<i>Abidjan, Côte d'Ivoire</i>), KOFF K (<i>Bouaké, Côte d'Ivoire</i>), OUFFOUE Y (<i>Abidjan, Côte d'Ivoire</i>)	
Correction optique dans les fortes anisométries de l'enfant.	592
ELFEKIH SEBAI L*, LAJMI H, BENACHOUR B, BENYAKHLEF A, HMAIED W (<i>Marsa, Tunisie</i>)	
Fibrose extramaculaire dans la maladie de Coats.	593
DARUICH A*, MATET A, TRAN HV, GAILLARD MC, MUNIER FL (<i>Lausanne, Suisse</i>)	
Cédème papillaire bilatéral révélant un phéochromocytome dans le cadre d'une phacomatose de Von Hippel Lindau.	594
FEVRIER E*, MARTIANO D (<i>Nice</i>)	
Association scléromalacie et mucopolysaccharidose : à propos d'un cas.	595
TOUENTI S*, HAMMA A, BOUSALAH M (<i>Tlemcen, Algérie</i>)	

- Mucopolidose de type IV et atteinte cornéenne : à propos d'un cas pédiatrique.** 596
 TALEB A*, RODIER BONIFAS C, BOUCHER S, KOCABA V, MEGE LECHEVALLIER F, BURILLON C (Lyon)
- Syndrome de Cogan et œdème papillaire, description d'un cas.** 597
 LHIRONDEL N* (Rennes)
- Quand l'ophtalmologiste révèle une maladie orpheline grave.** 598
 NEBIH MC*, TAATALI I, BOUDJELIDA K, MERAD Z (Blida, Algérie)
- Une rétinopathie pigmentaire très atypique.** 599
 GOZLAN S*, GRENOT M, BRYSELBOUT S, PROMELLE V, MILAZZO S (Amiens)
- La maladie de Coats : variétés cliniques. À propos de 8 cas.** 600
 HARCHALI S*, ELMERROUNI S, ELYADARI M, ZARROUKI M (Rabat, Maroc), AZENNOUD S (Salé, Maroc), EL HASSAN A, OUAZANI B, BERRAHO A (Rabat, Maroc)
- Rhabdomyosarcome orbitaire, un cas clinique chez un enfant de trois ans.** 601
 SADAOUI M* (Rennes)
- Exophtalmie révélant un neuroblastome métastatique chez un enfant : syndrome de Hutchinson. À propos d'un cas.** 602
 KOUISBAHI A* (Rabat, Maroc), ELORCH H (Kénitra, Maroc), CHOKRANI H, MOUINE S, BADDOU T, TABEL AOUL S, NASSIK S, KARMOUN S, ABDELLAH E, HAJJI Z, ABOULANOUAR A, BERRAHO A (Rabat, Maroc)
- Astrocytome rétinien compliqué d'hémorragie intravitréenne chez l'enfant : à propos de deux cas.** 603
 BASTIEN J* (Reims), AFFORTIT A, CAPUTO G (Paris)
- Rétinoblastome familial révélé par une 2^e tumeur primaire.** 604
 GAILLARD MC*, PESINCI GR, KULKARNI N, PUCCINELLI F, BECK-POPOVIC M, MUNIER FL (Lausanne, Suisse)
- Neurorétinite et tégangiectasies rétiniennes associées à une hémiatrophie faciale progressive de Parry Romberg et sclérodémie localisée : à propos d'un cas.** 605
 YAHY S*, CHELBABI S (Hussein Dey, Algérie), OUAGOUGHFI F (Alger, Algérie), GACEM O, KHELIF M (Hussein Dey, Algérie), CHIKH TOUAMI S, KHIMOUD S, HAOUARI N (Alger, Algérie), LAKEL H, CHACHOUA L (Hussein Dey, Algérie)
- Les syndromes de rétraction des mouvements oculomoteurs : attitude thérapeutique.** 606
 GORBEL M*, MAALEJ R, MAHJOUB A, TRIFI Y, ATTIA R, MAHJOUB H (Sousse, Tunisie)
- Tractographie probabilistique optimisée du nerf optique : une nouvelle technique d'imagerie à propos d'un cas d'agénésie du chiasma optique.** 607
 EDELSON C*, LECLER A, BENALI ABDALLAH M, CAPUTO G (Paris)
- Paralysie oculomotrice révélatrice d'une tumeur cérébrale chez le nourrisson.** 608
 KALLEL BOULILA H* (Majaz Al Bab, Tunisie), AMOUS I, MABROUK S, TOUNSI L, MRAD I, ERRAIS K, ZHIOUA GMAR R (Tunis, Tunisie)
- Traitement chirurgical des exotropies : à propos de 120 cas.** 609
 BENJALEL W* (Tunis, Tunisie), LAJMI H, BENYAKHLEF A, BENACHOUR B, HMAIED W, ELFEKIH L (Marsa, Tunisie)
- Le syndrome de Prader-Willi : à propos d'un cas.** 610
 DRISSI TOUZANI WALALI K*, MARRAKCHI M, CHRAIBI F, ABDELLAOUI M, BENATIYA A I, TAHRI H (Fès, Maroc)
- Résultats de l'occlusion discontinue dans le traitement de l'amblyopie fonctionnelle. À propos de 63 cas.** 611
 ZHIOUA I*, AMOUS I, MARZOUKI M, MOKRANI M, ERRAIS K, MILI BOUSSEN I (Tunis, Tunisie)
- Varice orbitaire chez un garçon de 13 ans.** 612
 GRIBAUDO J* (Montauban)
- Alacrymie révélant un syndrome d'Allgrove à propos d'une observation et revue de littérature.** 613
 BOUTGAYOUT S*, AHAMMOU H, EL BAROUDI T, HAJJI I, MOUTAOUAKIL A (Marrakech, Maroc)
- Alacrymie congénitale et syndrome de triple A.** 614
 HIDRA F*, BOUHAMA N (Tlemcen, Algérie)
- Manifestations cliniques de la nanophtalmie.** 615
 AUDELAN T*, ROBERT M, BREMOND-GIGNAC D (Paris)
- Complications de la chirurgie de la cataracte congénitale : à propos de 40 cas.** 616
 ELYADARI M*, ZARROUKI M, ELMERROUNI S (Rabat, Maroc), AZENNOUD S (Salé, Maroc), HARCHALI S, HAJJI Z, ABOULANOUAR A, EL HASSAN A, BERRAHO A (Rabat, Maroc)
- Respect des droits du patient aux soins et la trabéculotomie-trabéculectomie dans le traitement du glaucome congénital à l'Hôpital CCBRT de Dar-Es-Salam (Tanzanie).** 617
 THERA J*, GUIROU N, TRAORÉ J (Bamako, Mali)
- N'oubliez pas la lentille chez l'enfant.** 618
 PLOUHINEC A* (Le Relecq-Kerhuon), COCHENER B (Brest)
- Le Syndrome de Vogt-Koyanagi-Harada chez l'enfant et sa prise en charge : à propos de deux cas.** 620
 DAHMANI M* (Alger, Algérie), BOUDEDJA H, KHAZEN S, SERAY A (Hussein Dey, Algérie), HAOUARI N (Alger, Algérie), AZZOUNI M (Hussein Dey, Algérie), ALLOUN F, CHACHOUA L (Alger, Algérie)

RÉTINE CHIRURGICALE

- Liquide sous-rétinien persistant après une chirurgie de décollement de rétine rhéomatogène par cryoindentation : un cas clinique.** 621
CASALAN B* (*Saint-Claude*), GRONDIN C, BERLAL L (*Pointe-à-Pitre*)
- Évolution de l'aspect des couches neurorétiniennes en OCT spectral domain dans le décollement de rétine rhéomatogène.** 622
ZGHAL MOKNI I*, ZGOLLI H, FEKIH O, ROMDHANE O, SAYEDI J, RAYHANE H, TAAMALLAH MALEK I, NACEF L (*Tunis, Tunisie*)
- Tumeur vasoproliférative révélée par un décollement de rétine exudatif traitée chirurgicalement.** 623
NOUASRI S*, MESRI K, SID MOHAMMED B, IDDER A (*Oran, Algérie*)
- Traitement du décollement séreux rétinien compliquant une fossette colobomateuse.** 624
CHABANE OUSLIM N* (*Oran, Algérie*)
- Traitement chirurgical du décollement de rétine par fossette colobomateuse avec réalisation d'un lambeau inversé de membrane limitante interne.** 625
BADAT I*, BECQUET F, LE ROUIC JF (*Nantes*)
- Imagerie multi-modale des rétinotomies 39 gauges après injection sous rétinienne de rTPA.** 627
VIREVIALLE C*, AKESBI J, ADAM R, RODALLEC T, NORDMANN JP (*Paris*)
- Intérêt de la vitrectomie trans conjonctivale : étude comparative sur 270 yeux.** 628
SOUTTOU D*, GAROUT R, KARAOUAT F (*Alger, Algérie*)
- Prise en charge d'un hamartome combiné de la rétine et de l'épithélium pigmentaire chez un enfant de 5 ans.** 629
VANDEFONTEYNE S* (*Nice*), DENIER C, ROCHE O, ROBERT M, BREMOND-GIGNAC D (*Paris*)
- Trou maculaire compliquant le traitement d'un hématoème sous rétinien dans le cadre d'une DMLA : à propos d'un cas.** 630
KHAWAJA O*, TARIGHT N, MILAZZO S (*Amiens*)
- Transplantation autologue de la membrane limitante interne dans le traitement des trous maculaires réfractaires utilisant le Perfluoro-n-Octane : à propos d'un cas.** 631
RAMTOHUL P*, LORENZI U, MARC C (*Avignon*)
- Disparition aiguë des segments internes des photorécepteurs lors des trous maculaires post traumatiques : un facteur pronostic à rechercher systématiquement.** 632
TOBALEM S*, SOUTEYRAND G, THUMANN G (*Genève, Suisse*)
- Les facteurs prédictifs de l'acuité visuelle après chirurgie de décollement de rétine rhéomatogène : à propos de 45 cas.** 633
ABALOUN Y*, ELKHOYAALI A, CHATOUI S, KHMAMOUCHE M, RIANI M, MOUJAHID B, ZERROUK R, EL ASRI F, REDA K, OUBAAZ A (*Rabat, Maroc*)
- Nécrose rétinienne aiguë bilatérale à HSV 2 : à propos d'un cas.** 634
BAZIN L*, THIERY T, DELAFOY I, L'HELGOUALC'H G, COCHENER B (*Brest*)
- Les décollements rétinien du pseudophaque opérés par vitrectomie.** 635
CHRAIBI F*, BENNIS A, BOUKILI K, ABDELLAOUI M, BENATIYA A I, TAHRI H (*Fès, Maroc*)
- Traitement du décollement de rétine par voie externe : technique toujours d'actualité.** 636
OLANDZOBO FRC*, CHRAIBI F, ABDELLAOUI M, BENATIYA A I, TAHRI H (*Fès, Maroc*)
- Évaluation micropérimétrique au cours du traitement de l'œdème maculaire diabétique par implant de dexaméthasone.** 637
ALAMINE S*, LEBRETON O, WEBER M (*Nantes*)

RÉTINE MÉDICALE

- Efficacité de l'affibercept dans les téléangiectasies maculaires de type 1 : lien avec le profil des facteurs angiogéniques.** 638
MATET A*, KOWALCZUK L, DIRANI A, DARUICH A, AMBRESIN A, MANTEL I (*Lausanne, Suisse*), SPAIDE R (*New York, États-Unis*), TURCK N (*Genève, Suisse*), BEHAR-COHEN F (*Lausanne, Suisse*)
- Démarche diagnostique devant une dystrophie maculaire vitelliforme multifocale : à propos d'un cas.** 639
ROSENBERG R* (*Paris*), VALERO B, QUINIQU PY (*Toulon*), SENDON D (*Clamart*), FENOLLAND JR, GHAZAL W, RENARD JP, GIRAUD JM (*Paris*)
- L'utilité actuelle de l'angiographie à la fluorescéine.** 640
LORENZO PARRA D*, DIAS B, ABIA M, ARIAS L, COBOS E, GARCIA-BRU P, CAMINAL J (*Barcelone, Espagne*)
- Pseudo-rétinopathie de Purtscher : à propos d'un cas.** 641
SAADOU LI D*, YAHYAOU I S, DHOUBI N, HAMMAMI MA, LAHMAR A, NAJJAR S, MALLOUCHE N, EL AFRIT MA (*Tunis, Tunisie*)

Occlusion de l'artère centrale de la rétine atypique. KAHLI MS*, BEDIAR BOULANE F, SELAMI MY (<i>Annaba, Algérie</i>)	642
Hypothèses diagnostiques devant une maculopathie acquise isolée du sujet jeune. LE QUANG QA*, COUTU A, CHIAMBARETTA F (<i>Clermont-Ferrand</i>)	643
Atteintes oculaires révélant une leucémie myéloïde chronique. AIT ALI K*, AKLI M (<i>Tizi Ouzou, Algérie</i>)	644
Ischémie choroïdienne de cause atypique. DHAUSSY A* (<i>Saint-Étienne</i>)	645
Calcifications sclérochoroïdiennes idiopathiques compliquées de vasculopathie choroïdienne polypoïdale asymptomatique : à propos d'un cas. BELHATRI N*, PRÉCAUSTA F, LELEZ ML (<i>Tours</i>), EL AMEEN A (<i>La Riche</i>), PISELLA PJ (<i>Tours</i>)	646
Phototraumatisme, première manifestation d'une psychose : à propos d'un cas. JOHARJY H*, LELEZ ML, ARSÈNE S, PALMA J, PISELLA PJ (<i>Tours</i>)	647
Maculopathie aux antipaludéens de synthèse. NAOUM S*, ROULAND JF (<i>Lille</i>)	648
Apport de l'optique adaptative dans la description de la maculopathie au Poppers. DE FARIA A*, GASCON P, GONZALVEZ M, BENICHOU J, DENIS D, MATONTI F (<i>Marseille</i>)	649
Imagerie multimodale et rétinopathies externes occultes. BODSON A*, GIACUZZO C, BORRUAT FX (<i>Lausanne, Suisse</i>)	650
Apport de l'OCT Spectral Domain dans le diagnostic d'une choroïdopathie hypertensive chez un enfant : à propos d'un cas. AMMARI W* (<i>Mahdia, Tunisie</i>)	651
Infiltration de la tête du nerf optique révélant une rechute de leucémie aiguë lymphoblastique. ZONE I*, KHAIRALLAH M, KAIBI I, GARGOURI S, KILANI W, BEN HASSINE S, TRIGUI A, FEKI J (<i>Sfax, Tunisie</i>)	652
Dystrophie rétinienne périphérique liées à la prise d'antipaludéens de synthèse. GLIMOIS V*, SOLER V, PAGOT-MATHIS V, TOLOU C, LAJOIE J (<i>Toulouse</i>)	653
Place des Anti VEGFs dans le traitement de la maladie de Coats. DAOUD A* (<i>Bizerte, Tunisie</i>), LAJMI H, BENACHOUR B, BENZINEB F, HMAIED W, ELFEKIH L (<i>Marsa, Tunisie</i>)	654
Rétinopathie post radique : à propos d'un cas. NOURI A*, BEN LASSOUED O, GARGOURI S, KAMMOUN S, BEN HASSINE S, OUAZZANI I, FEKI J (<i>Sfax, Tunisie</i>)	655
Colobome maculaire bilatéral : à propos d'un cas. TOUNSI L*, AMMOUS NOURI I (<i>Tunis, Tunisie</i>), BENAÏSSA S (<i>Marsa, Tunisie</i>), BOUKARI M, EL AK, MILI BOUSSEN I, ERRAIS K, ZHIOUA GMAR R (<i>Tunis, Tunisie</i>)	656
Décollement séreux rétinien révélant une choroïdopathie séreuse centrale chronique : à propos de deux cas. OUEDERNI M*, NEFAA F, KHARROUBI A, MAAMOURI R, BROUR J, CHÉOUR M (<i>Tunis, Tunisie</i>)	657
Syndrome d'effusion uvéale postérieure chez une patiente nanophthalme. TER SCHIPHORST T*, LAJOIE J, TOLOU C, PAGOT-MATHIS V, SOLER V (<i>Toulouse</i>)	658
Plis choroïdiens : démarche diagnostique. SASSI H*, OUEDERNI M, NEFAA F, ZEREI N, BROUR J, CHÉOUR M (<i>Tunis, Tunisie</i>)	659
Déplacement pneumatique d'un hématome maculaire post-traumatique par injection intra-vitréenne de gaz dilué : à propos d'un cas. CISSE-THIRION C*, FOVEAU P, AMELOOT F, CONART JB, BERROD JP (<i>Nancy</i>)	660
Occlusion artérielle compliquant une hypertension artérielle sévère. KHAIRALLAH M*, KAMMOUN S, BEN AMOR S, ZONE I, BEN HASSINE S, SELAMI D, FEKI J (<i>Sfax, Tunisie</i>)	661
La maladie de Eales : à propos de sept cas. MAHJOUB A*, AYED M, MABRAKI M, TRIFI Y (<i>Sousse, Tunisie</i>), ATTIA R (<i>Monastir, Tunisie</i>), MAHJOUB H (<i>Sousse, Tunisie</i>)	662
Drusens papillaires bilatéraux du sujet jeune compliqués de néovaisseaux choroïdiens. ELALAMI M*, MCHACHI A, SAÏFAOUI N, BY E, BADRI S, BENHMIDOUNE L, CHAKIB A, RACHID R, EL BELHADJI M (<i>Casablanca, Maroc</i>)	663
Rétinopathie de Valsalva : à propos de quatre cas. DRISI H* (<i>Fès, Maroc</i>), EL HILALI O (<i>Meknès, Maroc</i>), KHODRISS C, CHRAÏFI B, ABDELLAOUI M, BENATIYA A I, TAHRI H (<i>Fès, Maroc</i>)	664
Rétinopathie ischémique révélant un syndrome d'apnée de sommeil. ABDELMOULA S*, KAMMOUN S, CHEBBAH A, GARGOURI S, KAIBI I, BEN HASSINE S, SELAMI D, FEKI J (<i>Sfax, Tunisie</i>)	665
Le syndrome de Usher : à propos d'un cas. KERBOUA M* (<i>Alger, Algérie</i>)	666

Taches de Roth évoquant une leucémie myéloïde : à propos de 2 cas. SABRANE I*, BELKHADIR K, REGRAGUI A, BENCHEKROUN BELABBES S, ELIKHLOUFI M, ELATIQI A, BOUTKHIL M, LEZREK O, SAOUDI HASSANI S, CHERKAOUI O (<i>Rabat, Maroc</i>)	667
Photocoagulation laser dans une maladie de Eales peu symptomatique. MAUCOURANT Y* (<i>Rennes</i>)	668
Anomalies choroïdiennes chez une patiente de 51 ans atteinte de neurofibromatose de type 1. DE MALÉZIEU C*, LELEZ ML (<i>Tours</i>)	669
Corrélation spatiale entre les modifications de la tomographie par cohérence optique en face et de l'ERGmf chez les patients traités par antipaludéens. COSTANTINI M*, ARNDT C (<i>Reims</i>), BERTHEMY-PELLET S, CHIQUET C (<i>Grenoble</i>), MAUGET-FAÏSSE M (<i>Paris</i>)	670
Syndrome de Terson : à propos de 4 cas (5 yeux). ECH CHERIF EL KETTANI S*, MOUTEI H, BOUANANE E, CHRAIBI F, ABDELLAOUI M, BENATIYA A I (<i>Fès, Maroc</i>)	671
Traction vitréopapillaire : une cause d'œdème papillaire. LABBACI A*, HAMMOUCHE N, AKLI M, BELKACEM S (<i>Tizi Ouzou, Algérie</i>)	672
Pathologies vasculaires rétinienues et déchirures postérieures. BADGUERAHANIAN M*, TARIGHT N, PROMELLE V, MILAZZO S (<i>Amiens</i>)	673
Décollement séreux rétinien et pré-éclampsie : à propos d'un cas. HAUTION D* (<i>Tours</i>), DE FONDEVILLE E, BONICEL P (<i>Orléans</i>), ARSÈNE S, LELEZ ML, PISELLA PJ (<i>Tours</i>)	674
Les patients ayant un œdème maculaire diabétique (OMD) traités par anti-VEGF sont-ils moins compliants que les patients ayant une DMLA exsudative ? BEST AL*, GIOCANTI A, COHEN SY, DELAHAYE-MAZZA C, GRENET T, BUFFET M, QUENTEL G, FAJNKUCHEN F (<i>Paris</i>)	675
Vasculopathie choroïdienne polypôidale chez un patient présentant des stries angioïdes secondaire à un pseudoxanthome élastique. CHEBBI Z*, CHEBIL A, KORT F, ZAGHDOUD T, MOHAMMED K, EL MATRI L (<i>Tunis, Tunisie</i>)	676
Vasculopathie polypôidale : à propos d'un cas. OUARET S*, HADDOUM KN (<i>Alger, Algérie</i>)	677
Forme fruste d'albinisme oculo-cutané : à propos de deux cas familiaux. SOW AS* (<i>Dakar, Sénégal</i>)	678
Étude de l'aspect péri-papillaire en auto-fluorescence dans les dystrophies maculaires. FALFOUL Y*, CHEBIL A, KORTLI M, TURKI A, EL MATRI K, HASSAIRI A, EL MATRI L (<i>Tunis, Tunisie</i>)	679
Néovaisseaux choroïdiens du fort myope associés à un aspect de macula bombée : à propos d'un cas. MAHFOUDI BENMERZOUGA N*, BOUCHAGRA A, DJABALLAH S, MEDJROUD N, BEDIAR BOULANE B, BOUKACHABIA A (<i>Annaba, Algérie</i>)	680
Pattern dystrophies et néovascularisation choroïdienne. MOUAKI BENANI S* (<i>Alger, Algérie</i>), MOUAKI BENANI N (<i>Alger Centre, Algérie</i>), BOUZIANI O, OUHADJ O (<i>Alger, Algérie</i>)	681
Traitement d'un œdème maculaire compliquant une rétinopathie pigmentaire par injections intra-vitréennes de Bevacizumab : à propos d'un cas. FEULLADE V* (<i>Strasbourg</i>), MEYER L (<i>Colmar</i>), SPEEG-SCHATZ C (<i>Strasbourg</i>)	682
Pseudo Coats et rétinite pigmentaire. MRAD I*, AMOUS I, KAOUAL H, ZHIOUA I, ERRAIS K, ZHIOUA GMAR R (<i>Tunis, Tunisie</i>)	683
Stries angioïdes compliquées de néovaisseaux choroïdiens. MZALI H*, BEN ACHOUR B, HMAIED W, BENYAKHLEF A, LAJMI H, SAKKA S, ELFEKIH L (<i>Marsa, Tunisie</i>)	684
Maladie de Coats chez une femme jeune : à propos d'un cas atypique. OUARET S* (<i>Alger, Algérie</i>), HAMMOUCHE AZ (<i>Boumerdès, Algérie</i>)	685
Anévrismes miliaires de Leber - télangiectasies juxtafovéolaires idiopathiques : quelle approche ? À propos d'un cas. MISRAOUI A*, BENTERKIA M, KERROUCHE I, NADJI MR, MERAD Z (<i>Blida, Algérie</i>)	686
Traitement par ranibizumab d'une membrane néovasculaire péripapillaire sous-rétinienne compliquant un œdème papillaire. AHRES K* (<i>Paris</i>), HAGE R, MERLE H, FARES S (<i>Fort-de-France, Martinique</i>), CHASSERY M, MARIE-LOUISE J (<i>Paris</i>)	687
Eplerenone orale dans le traitement des choriorétinopathies séreuses centrales chroniques : étude rétrospective à six mois. BOUVIER R*, BADGUERAHANIAN M (<i>Amiens</i>), BENAROUS A (<i>Paris</i>), ROUSSEL C, PROMELLE V, TARIGHT N, MILAZZO S (<i>Amiens</i>)	688
Enquête des pratiques médicales dans la prise en charge de l'œdème maculaire due à une occlusion veineuse rétinienne (OVR) en France en 2016. NGHIEM BUFFET MH* (<i>Paris</i>), BAILLIF S (<i>Nice</i>), FINZI L (<i>Rueil-Malmaison</i>), TADAYONI R (<i>Paris</i>)	689

- Récupération visuelle complète après Erythropoïétine (EPO) IVT, réalisée 48 heures après OVCR ischémique : rapport documenté d'un cas.** 690
LUSCAN R* (*Garches*), ROCHE O (*Paris*)
- Traitement de l'œdème maculaire selon un protocole Treat-and-Extend dans les occlusions veineuses rétinienne par injection intravitréenne d'anti-VEGF en pratique clinique : suivi de 18 mois.** 691
ADDOU REGNARD M*, GLACET-BERNARD A, SOUIED E (*Créteil*)
- Tachyphylaxie au ranibizumab dans un cas d'œdème maculaire lié à une occlusion de la veine centrale de la rétine : intérêt durable du switch avec l'aflibercept.** 692
GAMBRELLE J*, ROBINET A (*Brest*)
- Prise en charge thérapeutique d'une vascularite ischémique idiopathique.** 693
GAOUAOU HOUFANI L* (*Batna, Algérie*), CHABANE OUSLIM N (*Oran, Algérie*)
- Rétinopathie lupique vaso-occlusive sévère : à propos de deux cas.** 694
ANTHERIOU MC*, MALCLÈS A, SOUTEYRAND G, THUMANN G (*Genève, Suisse*)
- Analyse de la tomographie en cohérence optique dans l'oblitération artérielle rétinienne compliquant une oblitération de la veine centrale de la rétine.** 695
FELDMAN A*, GARCIA T (*Saint-Priest*), POCHAT COTILLOUX C (*Lyon*), WOLFF B (*Strasbourg*)
- Intérêt du bévazumab dans l'œdème maculaire résiduel post-embolisation d'une fistule carotido-caverneuse.** 696
CHATOUÏ S*, ABALOUN Y, ELKHOYAALI A, RIANI M, KHMAMOUCHE M, ZERROUK R, EL ASRI F, REDA K, OUBAAZ A (*Rabat, Maroc*)
- Corrélations entre l'acuité visuelle et le SD-OCT dans l'œdème maculaire au cours des occlusions veineuses rétinienne.** 697
BOURAOUI R*, BOULADI M (*Tunis, Tunisie*), DHOUB N (*Ariana, Tunisie*), LIMAIEM R, MGHAIETH F, EL MATRI L (*Tunis, Tunisie*)

SURFACE OCULAIRE

- Développement de membranes amniotiques et chorioamniotiques sécurisées comme allogreffes ophtalmologiques.** 698
BARNOUIN L*, GÜNZEL E (*Mions*)
- Facteurs prédictifs de récurrence après chirurgie de ptérygion.** 699
SCHAHSAM L* (*Casablanca, Maroc*)
- Contribution technique et simplification de la chirurgie des proliférations fibrovasculaires de la surface oculaire.** 700
FAKIM K* (*Quatre-Bornes, Maurice*)
- Limbo-conjonctivite endémique des tropiques (LCET) : à propos d'un cas.** 701
BENNOUK Y*, KRIET M (*Marrakech, Maroc*)
- Un cas de carcinome muco-épidermoïde de la conjonctive invasif en Martinique.** 702
HAJJAR S* (*Paris*), MERLE H, FARES S (*Fort-de-France, Martinique*)
- Intérêt de la Cyclosporine A en topique (Ikervis 0.1 %) dans la gestion des syndromes secs sévères.** 703
CHEMALY A*, MOKHTARI MA, HADDAD D, HANNAPPE MA, GHRER A (*Nevers*)
- Place de l'injection de triamcinolone dans la prise en charge du chalazion après échec du traitement médical.** 704
HANNAPPE MA*, MOKHTARI MA, HADDAD D, GHRER A, CHEMALY A (*Nevers*)
- Prise en charge ophtalmologique d'un pemphigus vulgaire rebelle au traitement : à propos d'un cas.** 705
TABETI MAHMOUDI AZ*, NOUASRI S, DERDOUR A (*Oran, Algérie*)
- Syndrome sec sévère révélant un syndrome de Gougerot-Sjögren.** 706
GHARSALLAH R* (*Tunis, Tunisie*), LAJMI H, HMAIED W, BEN ACHOUR B (*Marsa, Tunisie*), SAKKA S (*Ariana, Tunisie*), BENYAKHLEF A, BENZINEB F, ELFEKIH L (*Marsa, Tunisie*)
- Évaluation de l'impact de la sécheresse oculaire sur la qualité de vision.** 707
HERBAUT A*, HONG L, RABUT G, KESSAL K, BAUDOUIN C, LABBÉ A (*Paris*)
- Kératite d'exposition en unités de réanimation pédiatrique.** 708
MAHMOUDI K*, BERRAHOU K, BELAKERMI I (*Oran, Algérie*)
- Scléromalacie après application de mitomycine pour la chirurgie du ptérygion.** 709
KOSKAS P*, ASSOULINE M (*Paris*)

- La prise en charge des brûlures oculaires graves : à propos de 14 cas.** **710**
 BELAYDI W*, ZARROUKI M, ELYADARI M, JOUIDI W, SERGHINI L (*Rabat, Maroc*), ELORCH H (*Kénitra, Maroc*), BADDOU T, NAYA K, NYINKO AH, LIDYA I, ABDELLEH E, BERRAHO A (*Rabat, Maroc*)
- Brûlure maculaire par pointeur laser.** **711**
 DELAUNAY B*, MATHIS T, RAHMI A, DENIS P, KODJIKIAN L (*Lyon*)
- Épidémiologie des traumatismes oculaires mécaniques.** **712**
 CHAMMOUT FZ*, HANAÏY F, LAARIBI N, AJHOUN Y, EL ASRI F, REDA K, OUBAAZ A (*Rabat, Maroc*)
- Les traumatismes oculaires par explosion de mines.** **713**
 MAALEJ A*, KHALLOULI A, WATHEK C, RANNEN R (*Tunis, Tunisie*)
- Les traumatismes oculaires : à propos de 181 cas.** **714**
 EL OUACHEKRADI A*, CHAHIB H, BADDI I (*Oujda, Maroc*), JAAFAR D (*Rabat, Maroc*), ABDI C, RAMDANI T, CHARIBA S, MAADANE A, SEKHSOUKH R (*Oujda, Maroc*)
- Atteintes oculaires dans les traumatismes cranio-faciaux : aspects épidémiologiques, cliniques, thérapeutiques et évolutifs.** **715**
 ASSAVEDO CRA* (*Parakou, Bénin*)
- Exophtalmie secondaire à un hématome orbitaire : à propos de deux cas.** **716**
 CHAABOUNI S*, KAMMOUN S, CHAABANE M, GARGOURI S, SELAMI D, FEKI J (*Sfax, Tunisie*)
- Infestation de la surface oculaire par une sangsue : à propos d'un cas.** **717**
 EL BAHLLOUL M*, AOUNZOU S, MERIMI O, CHRAÏBI F, ABDELLOUI M, BENATIYA A I, TAHRI H (*Fès, Maroc*)
- Fracture du plancher de l'orbite en trappe chez l'enfant.** **718**
 TURKI W* (*Tunis, Tunisie*), OMEZZINE M (*Sousse, Tunisie*), NAJJAR S (*Tunis, Tunisie*), BOUMAIZA M (*Sousse, Tunisie*), HAMMAMI MA, EL AFRIT MA (*Tunis, Tunisie*), KOCHTALI H (*Sousse, Tunisie*)
- Traumatismes oculaires : aspects épidémiocliniques au service d'ophtalmologie du CHU de Cocody (Côte d'Ivoire).** **719**
 KOMAN CE*, KOUASSI FX, SOWAGNON TYC (*Abidjan, Côte d'Ivoire*)
- Cycloplexie directe en vidéo : traitement d'une cycloalyse post-traumatique.** **720**
 BAILLEUL H*, BILLOTTE C, LETESSIER JB, DENION E (*Caen*)
- Syndrome de Terson : à propos d'un cas et revue de littérature.** **721**
 BADDI I*, BOUTAHAR H, MABROUKI F, CHARIBA S, MAADANE A, SEKHSOUKH R (*Oujda, Maroc*)
- Avulsion post-traumatique d'un globe oculaire chez un enfant.** **722**
 MOUINGA ABAYI DA*, BRAHIME FLG, NGOUBOU B, MVÉ ME (*Libreville, Gabon*)

TUMEURS

- Le traitement des hémangiomes capillaires palpébraux de l'enfant par la corticothérapie intra-lésionnelle.** **723**
 BOUJEMAA BACHA C*, CHEBBI BEN ABDELAHMAN A, BEN SALEM M, ROUATBI A, MASMOUDI A (*Tunis, Tunisie*), AMMARI M (*Monastir, Tunisie*), BOUDAYA N, BOUGUILA H (*Tunis, Tunisie*)
- Hémangiome caverneux de 12 mm de diamètre révélé par une atrophie optique.** **724**
 SINI E*, AKLI M, BELKACEM S (*Tizi Ouzou, Algérie*)
- Une exophtalmie qui coûte cher.** **725**
 FARES S*, HAGE R, MERLE H (*Fort-de-France, Martinique*), HAJJAR S (*Paris*)
- Diplopie binoculaire révélant un lymphome orbitaire chez un patient de 27 ans souffrant d'un déficit immunitaire primitif : à propos d'un cas.** **726**
 SAAD S* (*Paris*), BENISTY D (*Clamart*), BERGUIGA M (*Paris*), DELBARRE M (*Clamart*), ADAM T (*Paris*), MARÉCHAL M (*Clamart*), ZMUDA M, GALATOIRE O (*Paris*), FROUSSART F (*Clamart*)
- Diplopie révélant un lymphome du muscle droit latéral.** **727**
 CHAABOUNI M*, KAÏBI I, OUAZZANI I, ZONE I, GARGOURI S, TRIGUI A, FEKI J (*Sfax, Tunisie*)
- Les hémopathies malignes primitives orbitaires : quand la clinique l'emporte sur les complémentaires.** **728**
 MAZARI F*, KHIMOUD S, AITIDIR K (*Alger, Algérie*)
- Uvéite postérieure d'origine indéterminée : masquerade syndrome ? Description d'un cas.** **729**
 DOUMA I*, BENTALEB-MACHKOUR Z, DENIS P, KODJIKIAN L (*Lyon*)
- Exophtalmie révélant une métastase orbitaire d'un cancer du sein.** **730**
 ALOULOU K*, ZONE I, BEN HASSINE S, KAÏBI I, BEN AMOR S, TRIGUI A, FEKI J (*Sfax, Tunisie*)

- Métastases choroïdiennes révélant un cancer bronchique : à propos d'un cas.** 731
REGAI E*, BOUHAJEB M, BEN AMOR GOLLI H, KHAIRALLAH M (*Monastir, Tunisie*)
- Métastases des muscles oculomoteurs révélant un cancer du sein.** 732
TIJANI M*, AL BAROUDI N, EL HAOUZI S, CHERKAOUI O (*Rabat, Maroc*)
- Un ptosis providentiel révélant une tumeur du cavum.** 733
YOUSOUFOU SOULEY AS*, LAARIBI N, ABDELHADI O, MESSAOUDI R, REDA K, OUBAAZ A (*Rabat, Maroc*)
- Exophtalmie unilatérale révélant une leucémie aiguë myéloblastique chez un enfant : à propos d'un cas.** 734
ACHIBANE A*, AAROUB K, AJDAKAR S, HAJJI I, MOUTAOJAKIL A (*Marrakech, Maroc*)
- Mélanome malin de la choroïde simulant une métastase oculaire d'un adénocarcinome du col utérin.** 735
BOULKEDID A*, AOUABED L, KARAOUAT F, CHEBLI MF (*Alger, Algérie*)
- Médullo-épithéliome oculaire : points communs et singularités par rapport au médullo-épithéliome du système nerveux central.** 736
TAUZIÉDE-ESPARIAT A*, PUTTERMAN M (*Paris*)
- Médulloépithéliome : cas d'une tumeur rare du nerf optique chez l'enfant.** 737
LE ROUX B*, MICHALAK S, DELION M, CAIGNARD A, GONCALVES A (*Angers*)
- Exophtalmie évoluée sur un mélanome choroïdien négligé à extension orbitaire.** 738
VIORRAIN E*, BROUSSARD M (*Poitiers*), GOBERT F, BESANCON E, SZTERMER E (*La Rochelle*)
- Le mélanocytome papillaire : à propos d'un cas.** 739
HENDILI H*, BEN ACHOUR B, LAJMI H, BENYAKHLEF A, HMAIED W, ELFEKIH L (*Marsa, Tunisie*)
- Le profil épidémiologique du mélanome malin de l'uvée en Tunisie.** 740
CHEBBI BEN ABDERAHMAN A*, ROUATBI A, BEN SALEM M, MOHAMED K, MASMOUDI A (*Tunis, Tunisie*), AMMARI M (*Monastir, Tunisie*), BOUDAYA N, BOUGUILA H, BOUGUILA H (*Tunis, Tunisie*)
- Maladie de Vogt Koyanagi Harada ou métastases choroïdiennes : à propos d'un cas.** 741
AROUS K*, GARGOURI S, KAIBI I, ABID F, ZONE I, ENNOURI A, FEKI J (*Sfax, Tunisie*)
- Panuvéite de l'œil droit révélant des métastases choroïdiennes atypiques.** 742
MARCHAIS H*, BONS O, REBIKA S, CHIAMBARETTA F (*Clermont-Ferrand*)
- Bilateral Diffuse Uveal Melanocytic Proliferation : à propos d'un cas.** 743
MORIN A*, BOUSQUET E, GUILLARD M, CASSOIX N, MONNET D, BREZIN A (*Paris*)
- Granulome pyogénique oculaire chez les patients congolais.** 744
KAIMBO WA KAIMBO D* (*Kinshasa, La République Démocratique du Congo*)
- Carcinome in situ de la conjonctive : à propos d'un cas.** 745
KHALIL M* (*Rabat, Maroc*), KAIBI I, OUZZANI I, ZONE I, GARGOURI S, TRIGUI A, FEKI J (*Sfax, Tunisie*)
- Mélanose conjonctivale : évolution en mélanome malin. À propos de 4 cas.** 746
AZENNOUD S* (*Salé, Maroc*), HARCHALI S, ZARROUKI M, ELMERROUNI S, ELYADARI M, EL IBRAHIMI F, KOUISBAHI A, OUZZANI B, ABDELLAH E, BERRAHO A (*Rabat, Maroc*)
- Tumeurs de la conjonctive.** 747
SAIFAOUI N*, EL BELHADJI M, SALAM N, ADNANE I, MCHACHI A, BENHMIDOUNE L, AMRAOUI A (*Casablanca, Maroc*)
- Neovascularisation choroïdienne du sujet jeune : à propos d'un ostéome choroïdien compliqué.** 748
DESMAIZIERES-LAGENAITE CF*, AGARD E, EL CHEHAB H, RAUCAU M, DOT C (*Lyon*)
- Hamartome combiné papillaire compliqué d'une occlusion de branche artérielle rétinienne : à propos d'un cas.** 749
BENNOUAR R*, CHELBABI S, YAH I S, CHACHOUA L (*Alger, Algérie*)
- Les pseudotumeurs vasculaires acquises de l'adulte : à propos d'un cas.** 750
AL-BUSAIDI T*, LELEZ ML, PISELLA PJ (*Tours*)
- L'imagerie multimodale du lymphome oculocérébral.** 751
SANTOS MOSKALYK S*, LELEZ ML, ARSÈNE S, PISELLA PJ (*Tours*)
- Découverte ophtalmologique par une infiltration choroïdienne d'un lymphome de Burkitt agressif de stade IV.** 752
BENAROUS A* (*Paris*), PROMELLE V, BOUVIER R, BADGUERAHANIAN M, MILAZZO S (*Amiens*)
- Place de l'imagerie dans le diagnostic étiologique des leucocories chez l'enfant.** 753
BOUGUILA H*, CHEBBI BEN ABDERAHMAN A, ROUATBI A, BEN SALEM M, BOUSAID S, LAHMAR L, MASMOUDI A (*Tunis, Tunisie*), AMMARI M (*Monastir, Tunisie*), BOUDAYA N, LOUATI H, BALEGHA A (*Tunis, Tunisie*)
- Rétinoblastome chez l'adulte : à propos d'un cas.** 754
YAKOUBI S*, CHAKRAOUI M, MAHJOUR A, TRIFI Y, AYED M, KALLEL A, MAHJOUR H (*Sousse, Tunisie*)
- Rétinoblastome trilatéral : à propos d'un cas.** 755
ABDELHADI O*, ABALOUN Y, YOUSOUFOU SOULEY AS, BRAHIM SALEM J, REDA K, OUBAAZ A (*Rabat, Maroc*)

Inflammation orbitaire non spécifique diffuse : à propos d'un cas. ABDELBAKI A*, HAOUARI N, YAHY S, CHACHOUA L (<i>Alger, Algérie</i>)	756
À propos de 2 cas de rétinocoroïdite à toxoplasmose avec guérison sans cicatrice visible au fond d'œil. WUARIN R*, MALCLÈS A, DELLA BADIA C, KRAUSE KH, THUMANN G (<i>Genève, Suisse</i>)	757
Uvéites tuberculeuses : aspects cliniques et thérapeutiques. KHARRAT O*, GARGOURI S, ZONE I, KAIBI I, ENNOURI A, FEKI J (<i>Sfax, Tunisie</i>)	758
Sarcoïdose orbitaire isolée : à propos d'un cas. BRAHIM SALEM J*, ABDELHADI O, YOUSOUFOU SOULEY AS, MESSAOUDI R, REDA K, OUBAAZ A (<i>Rabat, Maroc</i>)	759
Angéite givrée bilatérale chez une femme de 40 ans avec un anticoagulant circulant de type lupique. BUSSAT A*, ASRI D (<i>Rennes</i>)	760
Manifestations intra-oculaires d'une infection à Rickettsia conorii : à propos d'un cas. LEVY N* (<i>Marseille</i>), COUPIER L, ALESSI G, HAMDAN J (<i>Aix-en-Provence</i>)	761
Maladie de Eales associée à une uvéite tuberculeuse : à propos d'un cas. ABID S*, GARGOURI S (<i>Sfax, Tunisie</i>), KHARRAT O (<i>Tunis, Tunisie</i>), KHAIRALLAH M, KAMMOUN S, FEKI J (<i>Sfax, Tunisie</i>)	762
Sclérite postérieure associée au syndrome d'hyper IgG4 : à propos d'un cas. PIQUIN G*, BONNET C, HOOGEWOUD F, MONNET D, BREZIN A (<i>Paris</i>)	763
Syndrome de vascularite rétinienne idiopathique, macroanévrismes artériels et neurorétinite. À propos d'un cas. MESRI K*, NOUASRI S, SID MOHAMMED B, DERDOUR A, IDDER A (<i>Oran, Algérie</i>)	764
Effets indésirables ophtalmologiques des anti-MEK, anti-BRAF et anticorps anti-PD1 dans le cadre d'un mélanome cutané de stade IV chez une femme de 40 ans. FAUVIAUX E*, KHAWAJA O, BASSON W, TARIGHT N, LORIAUX A, MILAZZO S (<i>Amiens</i>)	765
Phacoémulsification dans l'Hétérochromie de Fuchs. BOURROUBEY A* (<i>Oran, Algérie</i>)	766
Pseudo-uvéites : démarche diagnostique. À propos d'un cas. EL AMEEN A* (<i>La Riche</i>), BELHATRI N, LELEZ ML, PISELLA PJ (<i>Tours</i>)	767
Atteintes ophtalmologiques liées à l'utilisation du vemurafenib dans le traitement des mélanomes cutanés métastatiques : à propos d'un cas et synthèse des connaissances actuelles. BOICHÉ M* (<i>Nancy</i>), JEANCOLAS AL (<i>Vandœuvre-lès-Nancy</i>), ZAIDI M, NEITER E, ANGIOI-DUPREZ K (<i>Nancy</i>)	768
Uvéites dans les mélanomes cutanés métastatiques traités par bi-thérapie : anti BRAF et anti MEK. À propos de 2 cas. POPA DT* (<i>Valence</i>), APOPEI E (<i>Chambéry</i>), LIGEON-LIGEONNET P (<i>Valence</i>)	769
Efficacité du tocilizumab dans le traitement de l'uvéite associée à l'arthrite juvénile idiopathique : cas clinique et revue de la littérature. PROMELLE V* (<i>Amiens</i>), ISCAR C (<i>Rouen</i>), VANRENTERGHEM A, MILAZZO S (<i>Amiens</i>)	770
Uvéite antérieure aiguë bilatérale à hypopion stérile récidivante de l'enfant : à propos d'un cas à l'Hôpital d'Instruction d'Application et des Références des Armées de Yaoundé (Cameroun). NOMO AF*, KOKI G, EPEE E, BELLA AL, EBANA MC (<i>Yaoundé, Cameroun</i>)	771
Vascularites rétinienne et maladie de Behçet : à propos de 66 cas. BOUENDE BOUENDE C*, FOFANA D, SAMI Y, ESSADKI N, MABO IWALA AI, MCHACHI A, BENHMIDOUNE L, AMRAOUI A, EL BELHADJI M (<i>Casablanca, Maroc</i>)	772
Atteintes fugaces du segment postérieur dans les uvéites postérieures aiguës de la maladie de Behçet. MILI BOUSSEN I*, AMMOUS NOURI I (<i>Tunis, Tunisie</i>), BAKIR K (<i>Marsa, Tunisie</i>), BOUKARI M, AOUADH MS, ERRAIS K, ZHIOUA GMAR R (<i>Tunis, Tunisie</i>)	773
Une complication rare de la maladie de Behçet : trou maculaire. FILALI EA* (<i>Fès, Maroc</i>), NAJIM M (<i>Oujda, Maroc</i>), EL JAZOULI I, CHRAIBI F, ABDELLAOUI M, BENATIYA A I, TAHRI H (<i>Fès, Maroc</i>)	774
Syndrome de Vogt-Koyanagi-Harada et corticothérapie précoce : illustration iconographique et revue de la littérature. CHÉOUR M*, KHARRAT O, BROUR J, NEFAA F, SASSI H, QUEDERNI M (<i>Tunis, Tunisie</i>)	775
Les atteintes maculaires dans le syndrome de VKH : à propos de 14 cas au CHU Annaba. BEHLOUL S*, BEDIAR BOULANE B, BOUCHAGRA A, KAHLI MS, LAHLOU I, BOUKACHABIA A, BENDIB R (<i>Annaba, Algérie</i>)	776
Le syndrome de Vogt-Koyanagi-Harada : étude épidémiologique, clinique et prise en charge diagnostique et thérapeutique. À propos de 20 cas. KRIFA F*, AOUNI J, MAHJOUR A (<i>Sousse, Tunisie</i>), ATTIA R (<i>Monastir, Tunisie</i>), CHAKRAOUI M (<i>Sousse, Tunisie</i>), BEN HADJ SALAH W (<i>Le Kremlin-Bicêtre</i>), MAHJOUR H (<i>Sousse, Tunisie</i>)	777

Vogt Koyanagi... Pigmentosa ?

LE GUERN G*, ERRERA MH, AUDDO I, LEHOANG P (Paris), FROUSSART F (Clamart), BODAGHI B (Paris)

778

À propos d'un cas de CRSC atypique « maligne » en image.

COURJARET JC*, RIGHINI M, TOURAME B, QUEGUINER F (Marseille)

779

Taches blanches chorioretiniennes : choroïdite multifocale ou forme apparentée ? À propos d'un cas.

OUAGOUGH F*, BOUHAFS M, CHIKH TOUAMI S, CHELBABI S, YAH S, BELKAHLA B, CHACHOUA A, CHACHOUA L (Alger, Algérie)

780

L'épithéliopathie en plaques et la choroïdite serpiginieuse : étude comparative à propos de 4 cas.

EL IBRAHIMI F* (Rabat, Maroc), AZENNOUD S (Salé, Maroc), SERGHINI L, NASSIK S, MASMOUDI A, KOUISBAHI A, NAFIZY S, ELMERROUNI S, BERRAHO A (Rabat, Maroc)

781

Épithéliopathie en plaques (EEP), à propos d'un cas associé à une tuberculose latente : diagnostic et prise en charge.

DROUGLAZET G* (Paris), BUTEL N (Levallois-Perret), LEHOANG P, BODAGHI B (Paris)

782

Ophtalmie sympathique : à propos de 7 cas.

DAOUDI C*, LEZREK O, ELHARAK Y, KOUGOU A, BOUTIMZINE N, CHERKAOUI O, DAOUDI R, LAGHMARI A (Rabat, Maroc)

783

- ✚ **(An) iridie.**
MURAINÉ M*, LEDUCQ B, DUNCOMBE A, GUILLON MP (*Rouen*)
- ✚ **Abaissement du cristallin : une pratique bien ancrée dans la tradition !**
EL BERDAOUI N*, CHARIF CHAFCHAOUNI M (*Rabat, Maroc*)
- ✚ **Autohémothérapie conjonctivale.**
KHACHANE A*, BY E, SALAM N, MCHACHI A, BENHMIDOUNE L, CHAKIB A, RACHID R, ELBELHADJI M (*Casablanca, Maroc*)
- ✚ **Brûlure oculaire à l'acide : une surprise heureuse.**
KHOUDRANI M* (*Oujda, Maroc*), BELMEKKI M (*Rabat, Maroc*), RAMDANI T, BOUTAHAR H, MABROUKI F, CHARIBA S, MAADANE A, SEKHSOUKH R (*Oujda, Maroc*)
- ✚ **DMEK.**
BURTIN T* (*Paris*)
- ✚ **Explantation d'un implant Artisan en PMMA par 3,2 mm.**
AMELINE V* (*Paris*)
- ✚ **Évolution chronologique d'un anévrisme de la carotide interne.**
HAMMA A*, TOUENTI S, BOUSALAH M (*Tlemcen, Algérie*)
- ✚ **Évolution de l'œil.**
CHICHE A* (*Paris*)
- ✚ **Glaucome congénital : du diagnostic à la prise en charge thérapeutique.**
GHAZZA A*, BAGUERI M, BAKHSH M, AHAMMOU H, BAROUDI S, HAJJI I, MOUTAOUAKIL A (*Marrakech, Maroc*)
- ✚ **Hématome maculaire secondaire à une manœuvre de Valsalva.**
BELMEKKI M* (*Rabat, Maroc*), KHOUDRANI M (*Oujda, Maroc*)
- ✚ **Implant à fixation irienne postérieure : technique chirurgicale.**
BAKHSH M*, BAGUERI M, GHAZZA A, ALBAB N, HAJJI I, MOUTAOUAKIL A (*Marrakech, Maroc*)
- ✚ **Intérêt des incisions scléro-cornéennes en chirurgie du segment antérieur.**
DEBELLEMANIÈRE G*, TUMAHAI P (*Besançon*)
- ✚ **Kyste dermoïde limbique de l'enfant : exérèse chirurgicale.**
INZALE N*, EZZAHRAOUI R, AHAMMOU H, GHAZZA A, HAJJI I, MOUTAOUAKIL A (*Marrakech, Maroc*)
- ✚ **La chirurgie géométrique modifiée : une technique simple et prometteuse.**
LAKTAOUI A* (*Meknès, Maroc*)
- ✚ **Le patient traceur.**
GERARD M*, VINCENT A (*Cayenne*)
- ✚ **Les angoisses du porteur de prothèse.**
RETOUT A* (*Rouen*), DURAND M (*Paris*)
- ✚ **OCT per opératoire et DMEK.**
GUÉNOUN JM*, GABISON E (*Paris*)
- ✚ **OCT peropératoire - Rétine... ou cornée ?**
ARNDT C*, AFRIAT M (*Reims*)
- ✚ **OrthoK - Pour qui ? Pourquoi ?**
ROSSI P*, DUNCOMBE A, MURAINÉ M (*Rouen*)
- ✚ **Parcours du patient en chirurgie ambulatoire.**
GERARD M*, VINCENT A (*Cayenne*)

✚ **Sérum autologue : technique de préparation.**
BY E*, BADRI S, KHACHANE A, EL BELHADJI M (*Casablanca, Maroc*)

✚ **Une greffe qui pétille.**
HAY A* (*Nancy*)

✚ **Uvéite hémorragique récidivante du pseudophaque ou le syndrome de l'étreinte – Diagnostic et traitement.**
LE QUOY O* (*Paris*)

INDEX DES AUTEURS

N° de code

N° de code

A

AAROUB K	734	AIT ALI K	644
ABALOUN Y	458 - 516 - 536 - 538 - 539 - 633 - 696 - 755	AIT LHAJ H	540
ABANOUE	335	AIT MEKIDECHE H	545
ABBES K	563	AITDIR K	728
ABDELBAKI A	756	AJDAKAR S	048 - 053 - 734
ABDELHADI O	733 - 755 - 759	AJHOUN Y	466 - 473 - 516 - 562 - 712
ABDELJELIL A	052 - 137	AKESBI J	155 - 161-3 - 171 - 347 - 507 - 627
ABDELLAH E	417 - 493 - 512 - 602 - 710 - 746	AKLI M	559 - 644 - 672 - 724
ABDELLAOUI M	112 - 122 - 426 - 430 - 438 - 465 - 477 - 551 - 571 - 580 - 610 - 635 - 636 - 664 - 671 - 717 - 774	AKNINE C	005
ABDELLAOUI T	536 - 539	AL BAROUDI N	423 - 732
ABDELMASSIH Y	305	AL RAAISA A	544
ABDELMOULA S	665	ALAMINE S	637
ABDI C	714	ALAMOU S	102
ABI FARAH H	173	ALASSANE S	077 - 097 - 110 - 160 - 162 - 223
ABI KM	058 - 348	ALBAB N	324 - 515
ABIA M	640	ALBOU-GANEM C	234 - 369
ABID F	503 - 558 - 567 - 741	AL-BUSAIDI T	750
ABID S	762	ALESSI G	761
ABITBOL M	090 - 409 - 578	ALEXANDRE B	186
ABITBOL O	170 - 469	ALLALI B	022 - 520
ABOUBAKAR H	043	ALLIETA A	225
ABOUKI C	102 - 142	ALLIEU S	219
ABOULANOUAR A	373 - 602 - 616	ALLOUN F	460 - 620
ABOUTOUFAYL S	327 - 505	ALMON M	389
ABROUG N	476	ALONSO AS	134 - 285
ABUKHASHABH A	267	ALOULO K	730
ACAR N	077 - 165 - 331	ALSUBARI A	385 - 439 - 552
ACHIBANE A	053 - 734	ALTAFINI R	472
ADAM R	155 - 161-3 - 507 - 627	ALVES E	204
ADAM T	370 - 398 - 399 - 402 - 560 - 726	AMBRESIN A	361 - 638
ADDOU REGNARD M	691	AMEDOME KM	143 - 157 - 163
ADNANE I	747	AMELOOT F	193 - 414 - 547 - 660
AFFORTIT A	603	AMMARI M	504 - 556 - 723 - 740 - 753
AFRIAT M	026 - 033 - 277 - 293 - 431	AMMARI W	651
AGARD E	060 - 182 - 187 - 298 - 351 - 748	AMMOSO NOURI I	533 - 656 - 773
AGBAHOUNGBA GL	102	AMOROSO F	252
AGBOTON G	158 - 456 - 568	AMOUS I	608 - 611 - 683
AHAMMOU H	009 - 015 - 053 - 071 - 324 - 330 - 515 - 613	AMRAOUI A	499 - 747 - 772
AHNOUX ZABSONRE A	150	AMRAOUI Z	467
AHO GLEGLÉ LS	341	ANDRIANTSOA V	532
AHRES K	687	ANDRIEU C	091
AIMADALY M	275 - 297	ANGIOI-DUPREZ K	141 - 294 - 435 - 461 - 547 - 768
AIT AL JAZZAR M	194	ANH-MINH N	018
		ANTHERIOU MC	694
		AOUABED L	735
		AOUADH MS	773
		AQUISSI S	454

En orange : le premier auteur.

AOUNI J	777
AOUNZOU S	112 - 122 - 717
APOPEI E	769
APTEL F	008 - 059 - 067 - 087 - 100 - 166 - 172 - 191 - 259 - 264 - 276
ARAGNO V	365
AREJ N	117
ARIAS L	640
ARNDT C	024 - 026 - 033 - 101 - 151 - 210 - 277 - 278 - 279 - 293 - 295 - 431 - 670
ARNDT F	210
ARNOULD L	032 - 077 - 110
AROUIS	481
AROUS K	741
ARROUB K	132
ARSENE S	186 - 508 - 550 - 557 - 647 - 674 - 751
ARZEL F	502
ASRI D	548 - 760
ASSAD G	223
ASSAD S	428
ASSAVEDO CRA	715
ASSOCIATION P	028
ASSOULINE M	709
ASTROZ EVOUCHENKO P	243
ATIA R	514
ATTIA R	395 - 606 - 662 - 777
AUBERT C	179
AUDELAN T	615
AUDO I	037 - 091 - 778
AUFFRET E	030
AUSSEMS A	225
AYED M	662 - 754
AYENA KD	143 - 157 - 163 - 169
AYMARD PA	570
AYRAULT S	251
AZAN F	188 - 196 - 288
AZAR G	058 - 173 - 348
AZENNOUD S	512 - 600 - 616 - 746 - 781
AZIZ A	329 - 584
AZOULAY T	016
AZOULAY-SEBBAN L	161-2
AZZARONE L	085
AZZOUNI M	620

B

BA AE	325
BA E	156
BA K	154
BA MO	270
BAALI M	014 - 015 - 126
BABA A	296
BACCHETTI P	566

BADAT I	036 - 625
BADDI I	574 - 714 - 721
BADDOU T	373 - 404 - 602 - 710
BADGUERAHANIAN M	673 - 688 - 752
BADRI S	663
BAGUERI M	189 - 197
BAHA ALI T	132
BAHBOUH S	535
BAIKOFF G	179
BAILLEUL H	720
BAILLIEUL A	442 - 529
BAILLIF S	213 - 229 - 262 - 339 - 354 - 470 - 519 - 537 - 689
BAKER M	530 - 555
BAKSHSH M	048 - 071 - 194 - 324 - 330
BAKIR K	773
BAKLOUTI A	513
BALDIN B	262
BALEGHA A	753
BALO K	143 - 157 - 163 - 169
BAMANI S	116
BANLA M	143 - 157 - 163
BARAKAT A	445
BARALE PO	288
BARCATALI MG	246
BARGY H	203
BARJOL A	378
BARNOUIN L	016 - 698
BAROUDI S	048
BARREAU E	003 - 181 - 410 - 429 - 432 - 475 - 514 - 569
BARRENECHEA E	027 - 034 - 185
BARTH M	543
BARTHELMES D	221
BARTOLOMEU D	279
BASSON W	765
BASTIEN J	603
BATISTA R	175
BAUDET JM	572
BAUDIN F	027 - 136 - 190
BAUDOIN C	057 - 075 - 088 - 161-2 - 181 - 238 - 365 - 455 - 459 - 707
BAUTERS G	304
BAUTRANT V	584
BAVINGER C	248
BAZIN J	203
BAZIN L	039-2 - 056-2 - 502 - 634
BEAUJEU P	386
BECK-POPOVIC M	604
BECMEUR PH	413
BECQUET F	036 - 108 - 625
BEDIAR BOULANEB F	078 - 454 - 642 - 680 - 776
BEDOUI H	476
BEHAR-COHN F	087 - 090 - 183 - 638

BEHLOUL S	776	BENICHOU J	649
BELAHDA A	292	BENISTY D	111 - 370 - 398 - 399 - 402 - 560 - 726
BELAKERMI I	708	BENJALEL W	609
BELAYDI W	710	BENKHOUCHA N	576
BELAZZOUGUI R	263	BENLARIBI M	418
BELGADI S	009 - 126	BENNI D	075
BELGHMAIDI S	001 - 009 - 014 - 015 - 071 - 126 - 132 - 515	BENNIS A	438 - 571 - 635
BELHADJ TO	481	BENNOUAR R	463 - 749
BELHATRI N	646 - 767	BENNOUK Y	701
BELKACEM S	559 - 672 - 724	BENOIST D'AZY C	518
BELKAHLA B	780	BENSABER S	186
BELKHADIR K	667	BENSMAIL D	170 - 469
BELLA A	140	BENTALEB-MACHKOUR Z	478 - 729
BELLA AL	771	BENTATA R	208
BELLAJ M	586	BENTERKIA M	686
BELLAMY JP	354	BENYAKHLEF A	296 - 419 - 592 - 609 - 684 - 706 - 739
BELLOCOQ D	347	BENZEKRI R	303 - 391
BELOT A	042	BENZENINE E	136
BEN ABDALLAH M	026	BENZERROUG M	199 - 280
BEN ACHOUR B	684 - 706 - 739	BENZINE C	590
BEN AMOR GOLLI H	482 - 731	BENZINEB F	654 - 706
BEN AMOR S	511 - 513 - 517 - 553 - 558 - 587 - 661 - 730	BERAL L	621
BEN AS	563	BERGIN C	361
BEN GHEZALA I	097	BERGUIGA M	370 - 398 - 399 - 402 - 449 - 560 - 726
BEN HADJ SALAH W	137 - 475 - 777	BERNARD A	006 - 267
BEN HASSINE S	517 - 521 - 553 - 652 - 655 - 661 - 665 - 730	BERNARD J	056
BEN LASSOUED O	405 - 655	BERNARDIN P	532
BEN ROMDHANE B	273	BERNHEIM D	008
BEN SALAH S	558	BERRAHO A	373 - 404 - 417 - 493 - 512 - 600 - 602 - 616 - 710 - 746 - 781
BEN SALEM M	504 - 556 - 723 - 740 - 753	BERRAHOU K	708
BEN YS	476 - 481 - 482	BERROD JP	087 - 151 - 193 - 294 - 660
BEN ZINA Z	511	BERTHEMY-PELLET S	191 - 264 - 670
BENACHOUR B	592 - 609 - 654	BESANCON E	738
BENAIM D	070	BEST AL	346 - 429 - 432 - 475 - 675
BENAISSA S	656	BETTICH Z	564
BENALI ABDALLAH M	607	BEUGNET C	409
BENAROUS A	688 - 752	BEYDOUN T	225
BENATIYA A I	112 - 122 - 426 - 430 - 438 - 465 - 477 - 551 - 571 - 580 - 610 - 635 - 636 - 664 - 671 - 717 - 774	BEYLERIAN H	080
BENAZOUZ N	484 - 542 - 576 - 588	BEYLERIAN M	080 - 128
BENCHEKROUN BELABBES S	585 - 667	BEZE S	403
BENDIB R	078 - 776	BIELEFELD V	375
BENESTY J	037	BIGAN G	283
BENGARAI W	512	BILLOTTE C	720
BENHADDOU R	132	BILONG Y	480
BENHAJSAID O	533	BINQUET C	077 - 097 - 110 - 160 - 162 - 223
BENHAMICHE S	453	BITAR NEHME J	348
BENHATCHI N	170 - 469	BIZEAU T	523
BENHMIDOUNE L	074 - 127 - 258 - 261 - 499 - 527 - 534 - 663 - 747 - 772	BLANC J	027 - 034 - 185
		BLATRIX C	367
		BLERIOT A	375
		BLIN E	407 - 408
		BLUMEN M	367
		BLUMEN-OHANA E	155 - 161-3 - 171 - 367

BLUWOL E	167 - 170 - 469	BOUKARI M	533 - 656 - 773
BODAGHI B	202 - 230 - 241 - 263 - 271 - 273 - 304 - 346 - 349 - 446 - 778 - 782	BOUKILI K	438 - 465 - 635
BODDAERT N	050 - 332	BOULADI M	405 - 697
BODEMER C	332	BOULAGNON-ROMBI C	111
BODIN S	386	BOULET JF	214 - 356
BODSON A	650	BOULKEDID A	735
BOICHE M	768	BOULKEDID R	056
BOISLIVEAU R	523	BOULZE PANKERT M	496
BOISSEAU W	544	BOUMAIZA M	718
BOISSET S	135	BOUR T	216
BOISSONNOT M	186 - 201	BOURAOUI R	405 - 697
BONI S	148	BOURCIER T	063 - 064 - 181 - 413 - 494
BONICEL P	354 - 522 - 674	BOUREAUX E	548
BONISSENT A	375	BOURGES JL	010 - 107 - 175 - 180
BONNEFONT JP	409	BOURNIQUEL M	389
BONNEL BASELY S	062	BOURREDJEM A	110
BONNET C	355 - 763	BOURROUBEY A	766
BONNIN S	202 - 245 - 248 - 353 - 368-2	BOUSAID S	753
BONS O	403 - 742	BOUSALAH M	452 - 595
BORDEREAU S	174	BOUSLOUS N	081
BORDERIE V	120	BOUSQUET E	260 - 288 - 355 - 743
BORDET J	293	BOUSSION B	199 - 280
BORRUAT FX	650	BOUTAHAR H	574 - 721
BOSC C	403	BOUTAMINE M	454
BOSC JM	108	BOUTEKADJIRT A	335
BOTTIN C	065	BOUTELEUX V	220
BOUABANA A	503 - 567	BOUTGAYOUT S	613
BOUABID Y	546	BOUTILLIER G	105 - 291
BOUAKAZ S	445	BOUTIMZINE N	585 - 783
BOUAKKAZ H	085	BOUTKHIL M	667
BOUANANE E	671	BOUTOLLEAU D	003
BOUANANE L	580	BOUVIER R	688 - 752
BOUARFA A	590	BOUYAHIA N	419
BOUAYAD G	416	BOUZAIEN M	567
BOUAYED E	296	BOUZIANE I	022 - 520
BOUCENNA W	205	BOUZIANI O	681
BOUCHAGRA A	680 - 776	BOZHANOVA M	273
BOUCHE PL	299	BOZKURT B	495
BOUCHE-PILLON J	027 - 097 - 341	BPE T	184 - 340
BOUCHER S	051 - 328 - 424 - 596	BRAHIM SALEM J	755 - 759
BOUDAYA N	556 - 723 - 740 - 753	BRAHIME FLG	722
BOUDEDJA H	411 - 460 - 620	BRANDELY-PIAT ML	175
BOUDJELIDA K	598	BRASNU E	161-2 - 365 - 455 - 459
BOUENDE BOUENDE C	127 - 261 - 772	BREHON A	406
BOUGHOUZIA A	078	BREMOND-GIGNAC D	050 - 081 - 090 - 332 - 372 - 409 - 412 - 485 - 570 - 578 - 615 - 629
BOUGUILA H	504 - 556 - 723 - 740 - 740 - 753	BRESSON T	525
BOUHAFS M	780	BRETILLON L	077 - 165
BOUHAJEB M	476 - 731	BREUIL V	262
BOUHERAOUA N	120	BREZIN A	260 - 288 - 355 - 743 - 763
BOUHMANA N	614	BRICOUT M	093
BOUILLET L	100 - 259 - 264	BRIEND-JOULAIN B	199 - 280
BOUJEMAA BACHA C	723	BRIGNOL DUONG TN	554
BOUKACHABIA A	454 - 680 - 776	BRIGNOLE-BAUDOJIN F	075 - 491

BRON A	110 - 218 - 331
BRON AM	027 - 032 - 034 - 077 - 084 - 097 - 136 - 160 - 162 - 165 - 185 - 190 - 223 - 341
BROUR J	443 - 500 - 581 - 586 - 657 - 659 - 775
BROUSSARD M	541 - 738
BROUSSE V	485
BROUSSOLLE C	227 - 265
BRUERE L	485
BRUYERE E	366
BRYSELBOUT S	047 - 599
BUCCI MP	225
BUFFET J	459
BUFFET M	675
BUI QUOC E	056
BUNOD R	578
BURILLON C	046 - 051 - 076 - 086 - 195 - 328 - 424 - 596
BURIN DES ROZIERES C	288 - 409
BURREL S	003
BUSSAT A	760
BUTEL N	230 - 263 - 304 - 446 - 449 - 782
BY E	527 - 534 - 663

C

CABANE J	470 - 519
CABANE L	262
CABANIS E	207
CADIOT D	526
CAHUZAC A	099
CAIGNARD A	302 - 428 - 457 - 474 - 525 - 543 - 737
CAILLAUX-LEGOU V	446
CALAS E	105
CALLET M	128 - 329
CAMARA A	270
CAMINAL J	640
CANDOLFI E	494
CAPUANO V	224 - 252
CAPUTO G	040 - 101 - 378 - 579 - 603 - 607
CARLOMAGNO R	042
CARSIN NICOL B	548
CARTIGNY A	378
CARZOLI A	470
CASALAN B	621
CASSAGNE M	118
CASSAGNES C	016
CASSAN A	300 - 371 - 528
CASSOUX N	017 - 020 - 025 - 113 - 363 - 743
CASTELBOU M	178
CASTELNOVO L	099 - 215
CAUJOLLE JP	229
CAUQUIL C	432

CAZALOT G	016
CAZET-SUPERVIELLE A	541
CESAIRE R	268
CHAABANE M	511 - 513 - 716
CHAABOUNI CHAKER N	487
CHAABOUNI M	727
CHAABOUNI NAKHLI F	553
CHAABOUNI S	716
CHABANE OUSLIM N	624 - 693
CHACHOUA A	780
CHACHOUA L	078 - 411 - 460 - 463 - 605 - 620 - 749 - 756 - 780
CHAGNY M	496
CHAHED S	303 - 391
CHAHIB H	574 - 583 - 714
CHAKIB A	258 - 527 - 534 - 663
CHAKRAOUI M	754 - 777
CHAKROUN H	481
CHALTIEL L	020
CHAMARD C	219
CHAMI Y	079 - 171
CHAMMAS J	413
CHAMMOUT FZ	416 - 466 - 473 - 516 - 712
CHAPPELET MA	008
CHARDAVOINE M	397
CHARHI O	585
CHARIBA S	574 - 714 - 721
CHARLES A	537
CHARLES-WEBER S	175
CHARLEUX B	195
CHARLOT A	407
CHARPENTIER S	394 - 425 - 560
CHARVY C	331
CHASSERY M	106 - 268 - 687
CHASSET F	244
CHAST F	175
CHATARD H	225
CHATOUIS	458 - 536 - 538 - 539 - 633 - 696
CHAUSSENOT A	372
CHEBBAH A	665
CHEBBI BEN ABDERAHMAN A	504 - 556 - 723 - 740 - 753
CHEBBI Z	488 - 676
CHEBIL A	487 - 488 - 676 - 679
CHEBLI MF	735
CHELBABI S	605 - 749 - 780
CHEMALY A	408 - 573 - 703 - 704
CHENY T	033 - 293
CHEOUR M	443 - 492 - 500 - 581 - 586 - 657 - 659 - 775
CHERKAOUI O	423 - 436 - 531 - 564 - 585 - 667 - 732 - 783
CHERKAOUI S	074
CHETRIT M	368-2

CHETTIBI L	576
CHIAMBARETTA F	181 - 403 - 410 - 497 - 643 - 742
CHICHE A	455
CHIKH TOUAMI S	605 - 780
CHIQUET C	008 - 067 - 087 - 100 - 135 - 191 - 259 - 264 - 276 - 670
CHOKRANI H	512 - 602
CHOTARD G	230
CHRAIBI F	112 - 122 - 426 - 430 - 438 - 465 - 477 - 551 - 571 - 580 - 610 - 635 - 636 - 664 - 671 - 717 - 774
CHRISTINE F	270
CIOCANE A C	124
CISSE-THIRION C	660
CLEMENT CORRAL A	378
COBOS E	640
COCHARD C	056-2 - 186 - 441 - 451 - 502 - 528
COCHENER B	039-2 - 056-2 - 231 - 290 - 300 - 307 - 338 - 371 - 387 - 393 - 400 - 441 - 451 - 502 - 528 - 618 - 634
COCHEREAU I	011 - 012 - 014-2 - 072 - 073 - 075 - 134 - 206 - 305 - 406 - 427
COGNARD S	016
COHEN SY	213 - 243 - 251 - 289 - 346 - 366 - 675
COLNE J	294
COMBETTE JM	087
COMET A	345 - 347
COMPAGNON P	005
CONART JB	294 - 660
CONRATH J	354
CORBELLI E	224
CORNUT PL	357 - 358 - 362 - 368
CORNUT T	433
COSCAS F	099 - 212 - 213 - 214 - 241 - 247 - 249 - 250 - 355 - 356 - 363
COSCAS G	241 - 247 - 249 - 356
COSTANTINI M	670
COTTEREAU B	217
COTTIER JP	550
COULON C	424
COUPIER L	761
COURET C	049 - 336 - 375 - 377 - 381
COURJARET JC	444 - 779
COUTU A	643
COUTURAUD B	113
COUTURIER A	031 - 244 - 245 - 246 - 353 - 368-2
CREMA A	232
CRETU I	205
CREUZOT-GARCHER C	027 - 032 - 034 - 077 - 084 - 087 - 097 - 110 - 136 - 151 - 160 - 162 - 165 - 184 - 185 - 190 - 218 - 223 - 331 - 340 - 341
CROUZET E	006

D

DA CUNHA PEREIRA E	432
DAHI S	385 - 439
DAHMANI M	460 - 620
D'AIELLO A	092
DAIEN V	110 - 136 - 221
DALDOUL A	296
DANAN J	450
DANAN-HUSSON A	388
DANIEL S	162
DANNO R	359
DAOUD A	654
DAOUDI C	564 - 585 - 783
DAOUDI R	783
DARIEL R	292
DARQUE A	080
DARUICH A	183 - 593 - 638
DASSONVAL T	462
DASTIRIDOU A	260
DAURES JP	219
DAVESNE G	082 - 508 - 509
DE BATS F	220 - 254 - 328 - 357 - 358 - 362 - 368
DE BOSREDON Q	159
DE BROUWER S	087
DE FARIA A	649
DE FONDEVILLE E	674
DE LASSUS A	042
DE LAZZER A	160 - 165 - 223
DE MALEZIEU C	669
DE MASSOUGNES S	561
DE MEDEIROS ME	098
DE SAINT-MARTIN G	474
DEBACK C	003
DEFOOORT DHELLEMMES S	442
DEGHEB N	590
DEGORGE S	491
DEGOS V	304
DEHAIS C	544
DELAFOY I	039-2 - 393 - 634
DELAHAYE-MAZZA C	251 - 346 - 675
DELAPORTE E	270
DELAUNAY B	711
DELBARRE M	370 - 398 - 399 - 402 - 560 - 726
DELBOSC B	035 - 178 - 283 - 352
DELCAMPE A	002 - 070
DELCOURT C	077 - 184 - 340
DELIBES C	457
DELION M	737
DELLA BADIA C	757
DELOCHE C	087
DELORME R	378
DELYFER MN	149 - 208 - 209 - 242 - 354

DEMONTALEMBERT M	485
DENDALE R	017 - 020 - 025 - 113 - 363
DENIER C	081 - 090 - 412 - 485 - 570 - 629
DENIER M	394 - 425
DENION E	007 - 720
DENIS D	041 - 287 - 329 - 584 - 649
DENIS P	018 - 041 - 093 - 166 - 182 - 227 - 228 - 254 - 265 - 267 - 271 - 347 - 351 - 364 - 368 - 478 - 486 - 711 - 729
DENOYER A	026 - 101 - 277 - 278 - 279 - 293 - 295 - 431
DERDOUR A	200 - 589 - 705 - 764
DERHY D	565
DERRIEN S	040 - 107
DERVELOY A	216 - 340
DESHASSE C	032 - 034 - 162 - 185 - 190
DESJARDINS L	017 - 020 - 025 - 113 - 363
DESMAZIERES- LAGENAITE CF	060 - 298 - 748
DESPIAU MC	104
DESPREAUX R	155 - 347 - 507
DEVIN F	215
DHAENENS CM	091
DHARWADKAR SACHIN S	480
DHAUSSY A	645
DHOUB N	464 - 641 - 697
DHUNDASS M	353
DI FOGGIA E	501
DIAGNE JP	098 - 156 - 325
DIAKHATE M	456 - 568
DIAKHATE-DIOUF M	158
DIALLO H	098
DIALLO JW	150
DIALLO M	156 - 325
DIAS B	640
DIDIER KA	089
DIENG M	147 - 158 - 456 - 568
DIMITROV P	299
DINET V	090
DIOMANDE IA	591
DIRANI A	361 - 638
DISEGNI H	410 - 429
DIWO E	230 - 241 - 263 - 304
DJABALLAH S	680
DJABOUR M	590
DJADA D	089
DJAGNIKPO A	157
DJAHNIT N	576
DOAN S	012 - 072 - 073 - 075 - 305 - 415 - 427
DONNADIEU B	287
DONNIO A	211 - 268
DOREFA G	190
DOT C	060 - 182 - 187 - 298 - 339 - 351 - 748
DOUET JY	016

DOUMA I	729
DOURMAD P	251
DOVOHMA A	043
DRAGANOVA S	299
DRISI H	664
DRISSI TOUZANI WALALI K	610
DROUGLAZET G	782
DUBOIS M	548
DUCASSE A	024 - 033 - 111
DUCHENE M	274
DUCLOYER JB	336
DUHAMEL A	124
DUHUNDASS M	475
DULAU C	209
DUMAS S	212
DUNCOMBE A	105
DUPAS B	181 - 244 - 245 - 353 - 354 - 475
DUREAU P	040 - 041 - 474 - 579
DURLACH V	151
DUROI Q	572
DUTHEIL C	242
DUVAL F	005
DZIDZINYO K	157 - 163
DZIDZINYO KB	143

E	
EBANA MC	043 - 045 - 771
EBANA S	043 - 045
EBRAN JM	186
ECH CHERIF EL KETTANI S	477 - 671
EDELSON C	579 - 607
EDORH NA	151 - 293
EHRET M	450
EHRHARDT A	131
EL AFRIT MA	464 - 641 - 718
EL AK	656
EL ALAMI Y	162
EL AMEEN A	550 - 646 - 767
EL ASRI F	458 - 466 - 473 - 516 - 536 - 546 - 552 - 633 - 696 - 712
EL BAHLOUL M	430 - 717
EL BAKKOURI MY	197
EL BAROUDI T	613
EL BELHADJI M	074 - 127 - 258 - 261 - 499 - 527 - 663 - 747 - 772
EL CHEHAB H	060 - 187 - 298 - 351 - 748
EL HADEK R	505
EL HAGE S	121
EL HAOUZI S	732
EL HASSAN A	373 - 600 - 616
EL HILALI O	580 - 664
EL IBRAHIMI F	373 - 746 - 781

EL JA	130
EL JAZOULI I	774
EL KADDOUMI M	531
EL MATRI K	487 - 488 - 679
EL MATRI L	405 - 487 - 488 - 676 - 679 - 697
EL MOUKLIS M	520
EL OUACHEKRADI A	574 - 583 - 714
EL OUATTASSI N	416 - 466 - 516 - 562
EL SANHARAWI M	246 - 281
ELALAMI M	074 - 534 - 663
ELATIQA A	667
ELBANY S	328
ELBELHAJI M	534
ELFEKIH L	419 - 609 - 654 - 684 - 706 - 739
ELFEKIH SEBAI L	592
ELHARAK Y	783
ELIKHLOUFI M	667
ELKETTANI A	022 - 520
ELKHOYAALI A	458 - 536 - 538 - 539 - 633 - 696
ELLEUCH I	296
ELLOUZE E	563
ELMAALOU M L	022 - 520
ELMERROUNI S	512 - 600 - 616 - 746 - 781
ELORCH H	404 - 417 - 512 - 602 - 710
ELYADARI M	404 - 493 - 512 - 600 - 616 - 710 - 746
ENNOURI A	563 - 741 - 758
ENYAMA D	045
EPEE E	043 - 771
ERGINAY A	244 - 281 - 339 - 353
ERMAK N	491
ERNOULD F	124
ERRAIS K	533 - 608 - 611 - 656 - 683 - 773
ERRERA MH	490 - 778
ESPINOZA S	203 - 335
ESSADKI N	074 - 127 - 258 - 772
ESSAFI H	189 - 324 - 376 - 379
ESTRAGO FRANCO FM	480
ETARD JF	270
EULLER-ZIEGLER L	262
EZ-ZAHRAOUI MR	189
EZZAHRAOUI R	197 - 376
EZZOUHAIRI SM	161

F

FAHD D	123 - 125
FAHED C	123 - 125
FAJNKUCHEN F	184 - 251 - 340 - 342 - 344 - 346 - 349 - 354 - 675
FAKIM K	700
FALCON C	396
FALFOUL Y	488 - 679

FAMERY N	014-2
FAMOSE F	016
FANNY A	139
FARAH E	044
FARCI R	247
FARDEAU C	241 - 263
FARES S	687 - 702 - 725
FARHAT R	058 - 138 - 173 - 348
FAURE C	213
FAURE M	278 - 279
FAUVIAUX E	765
FAVARD C	099 - 214 - 355
FAVENNEC L	002 - 005
FAVRE F	295
FAYE M	146 - 437
FEBVAY C	076
FEKI J	511 - 513 - 517 - 521 - 553 - 558 - 563 - 587 - 652 - 655 - 661 - 665 - 716 - 727 - 730 - 741 - 745 - 758 - 762
FEKIH O	434 - 622
FEKIH S	581
FEL A	202 - 455
FELDMAN A	695
FENOLLAND JR	061 - 062 - 394 - 425 - 483 - 639
FERRERO A	077 - 160
FERTE A	263
FETTAYA J	241
FEUGEAS E	501
FEUILLADE V	682
FEVRIER E	594
FILALI EA	774
FINKLER G	035
FINZI L	689
FIQHI A	416
FLECK O	162
FLEURY J	086 - 195
FOFANA D	127 - 261 - 499 - 772
FOREST F	006
FORTE R	100 - 259
FOSSUM P	381
FOURMAUX E	215 - 339
FOURNIE P	118 - 306
FOVEAU P	193 - 435 - 660
FRANCAIS C	099 - 214 - 215 - 355
FRANCH J	440
FRANCOIS A	005
FRANCOIS J	420 - 421 - 422 - 447 - 448
FREROT M	190
FROUSSART F	370 - 398 - 399 - 402 - 449 - 560 - 726 - 778
FUMMI A	334

G

GABISON E	006 - 011 - 012 - 014-2 - 072 - 073 - 075 - 305 - 406 - 415 - 427
GABRIELLE PH	032 - 223
GACEM O	605
GAILLARD MC	593 - 604
GAIN P	006 - 176 - 339
GALATOIRE O	044 - 113 - 726
GALBADON L	289
GALLICE M	191
GALLINI A	306
GALLIOT F	387
GAMBRELLE J	692
GAOUAOU HOUFANI L	693
GARCIA T	695
GARCIA-BRU P	640
GARDRAT S	025
GARGOURI MA	482
GARGOURI S	513 - 521 - 587 - 652 - 655 - 665 - 716 - 727 - 741 - 745 - 758 - 762
GAROUT R	510 - 628
GASCON P	094 - 095 - 287 - 649
GATFAOUI F	504
GAUCHER D	063 - 064 - 145 - 413
GAUDRIC A	245 - 246 - 281 - 368-2
GAUTHIER AS	178
GAUTIER L	216
GAVARD O	276
GAVARD-PERRET A	056
GAYADINE-HARRICHAM Y	442
GEISER M	276
GEORGE JL	461
GERFAUD-VALENTIN M	227 - 265
GHARSALLAH R	706
GHAZAL W	062 - 394 - 483 - 639
GHAZZA A	071 - 197 - 376 - 505
GHEMRI N	326
GHERRAS S	019 - 588
GHEZZAZ A	588
GHIARONI A	235
GHRER A	407 - 408 - 573 - 703 - 704
GIACUZZO C	650
GIOCANTI A	342 - 344 - 346 - 349 - 354 - 455 - 675
GIRARD P	134
GIRARD PM	134
GIRAUD JM	061 - 062 - 394 - 425 - 483 - 639
GIRAUDET S	543
GIRMENS JF	104 - 184 - 340
GITTEAU-LALA E	082
GLACET-BERNARD A	184 - 249 - 340 - 691
GLIMOIS V	653
GOBERT F	541 - 738
GOBERT M	400

GOETZ C	420
GOGNEAUX L	041
GOHIER P	302 - 428 - 457 - 525 - 543
GOMART G	494
GOMEZ L	392
GONCALVES A	737
GONZALVEZ M	649
GORBEL M	137 - 395 - 606
GOUX D	007
GOZLAN S	047 - 334 - 599
GRABER M	188 - 196 - 469
GRANGET E	496
GREBERT A	095
GRENET T	251 - 344 - 346 - 675
GRENOT M	334 - 599
GRETH M	063 - 064
GREVENT D	485
GRIBAUDDO J	612
GRILL J	050
GRONDIN C	621
GRUCHALA C	133
GRUCHOCIAK S	033 - 101
GUEDEN S	543
GUEDIRA G	479
GUENANCIA C	110
GUEUDRY J	002 - 005 - 070 - 096 - 105 - 168 - 176 - 177 - 274 - 291
GUEx-CROSIER Y	042
GUEYE NN	158 - 456
GUIBAUD L	051
GUILLARD M	355 - 743
GUILLAUD M	227 - 265
GUILLAUSSÉAU PJ	184 - 340
GUILLEMIN M	032
GUINDOLET D	006 - 012 - 014-2 - 072 - 075
GUIROU N	116 - 617
GUNZEL E	698
GUTMAN E	161-2
GUYOMARCH J	268
GUYON B	286
GUYOT L	129

H

HABAS C	203 - 207 - 335
HABRE C	348
HACHICHA F	492
HADDAD D	408 - 573 - 703 - 704
HADDOUM KN	677
HADJ-RABIA S	332 - 412

HAFIDI M	364
HAGE R	211 - 268 - 687 - 725
HAICHOIR R	510
HAINGOMALALA Z	532
HAJJAR S	702 - 725
HAJJI C	585
HAJJI I	001 - 009 - 014 - 015 - 053 - 071 - 126 - 132 - 189 - 194 - 197 - 324 - 327 - 330 - 376 - 379 - 505 - 515 - 613 - 734
HAJJI Z	373 - 602 - 616
HALKOUM R	019
HAMARD P	161-2 - 365 - 455
HAMDAN J	761
HAMDI S	517
HAMED I A	535
HAMMA A	452 - 595
HAMMAMI MA	492 - 641 - 718
HAMMAMI P	388
HAMMOUCHE N	559 - 672
HAMMOUD S	167 - 170
HAMOUCHE AZ	685
HAMZA F	482 - 553
HAMZA J	412
HAN H	206
HANAFI Y	466 - 473 - 516 - 546 - 712
HANI MS	567
HANNA NG	058 - 348
HANNAPPE MA	408 - 573 - 703 - 704
HAOUARI N	411 - 460 - 463 - 605 - 620 - 756
HAOUCHINE B	275
HARBA TT	089
HARCHALI S	512 - 600 - 616 - 746
HASSAIRI A	487 - 679
HAUTION D	674
HE Z	006 - 176
HENDILI H	739
HENTGEN V	042
HERA R	253
HERAN F	115
HERBAUT A	344 - 707
HERDA N	530 - 555
HERETH-HEBERT E	270
HESSAKI K	327
HIDOUCI O	418
HIDRA F	614
HIGEL L	501
HIJAZI A	581
HIJAZI B	528
HMAIED W	419 - 592 - 609 - 654 - 684 - 706 - 739
HMIDCHAT LM	130 - 423
HO WANG YIN G	094 - 397
HOANG-XUAN K	544
HOBEIKA M	354
HOFER M	042

HOFFART L	080 - 094 - 095 - 128 - 129 - 192 - 287 - 397 - 496
HONG L	707
HOOGWOUD F	763
HOOGWOULD F	248 - 355
HOUDART E	202
HOUHAD N	131
HUGNY-LARROQUE C	054 - 056-2 - 451
HUGO J	192
HUNG J	445
HURAND V	407
HUSEYNOV A	495
HUSSAIN A	226

IDA M	207
IDDER A	200 - 589 - 623 - 764
IDRISSI H	465
IFERKHASS S	506
ISAICO R	218
ISCAR C	274 - 770

JAAFAR D	574 - 583 - 714
JACQUIER P	039
JAIT A	436
JALKH A	058 - 173 - 348
JALLET G	041
JANIN-MANIFICAT H	086 - 195
JANKOWSKI O	225
JAUD C	420 - 421 - 422 - 447 - 448
JAWAD V	497
JEAN-CHARLES A	211
JEANCOLAS AL	435 - 461 - 547 - 768
JEANTEUR MN	170
JELLITI B	476
JOHARJY H	647
JOLY P	070
JOUBERT R	403 - 497
JOUIDI W	710
JUNG C	243 - 252

KA AM	098 - 147 - 156 - 325
KACHANE A	534
KADRI A	481
KAESER PF	055 - 361
KAHLI MS	642 - 776

N° de code

N° de code

KAHLOUN KORBAA R	481
KAIBI I	521 - 587 - 652 - 665 - 727 - 730 - 741 - 745 - 758
KAIMBO WA KAIMBO D	744
KALLEL A	395 - 754
KALLEL BOULILA H	608
KALLEL S	057 - 455
KAMAMI-LEVY C	224
KAMMOUN S	511 - 513 - 553 - 558 - 563 - 655 - 661 - 665 - 716 - 762
KAOUADJI EA	380
KAOUAL H	683
KAPLAN J	372
KARAOUAT F	510 - 628 - 735
KARMOUN S	493 - 602
KASSIMI A	258
KAUFFMANN Y	027 - 190
KAWASAKI R	110
KEITA S	122
KELLIL N	586
KELLIL NA	443
KERBOUA M	666
KERROUCHE I	686
KESSAL K	075 - 707
KHACHANE A	527
KHAIRALLAH KI	476 - 503
KHAIRALLAH M	476 - 481 - 482 - 511 - 513 - 521 - 553 - 652 - 661 - 731 - 762
KHALIL M	745
KHALLOULI A	713
KHANNA RK	550 - 572
KHAQAN AHMAD H	480
KHARRAT O	443 - 758 - 762 - 775
KHARROUBI A	657
KHAWAJA O	630 - 765
KHAZEN S	460 - 620
KHELIF M	605
KHIMOU S	605 - 728
KHMAMOUCHE M	458 - 536 - 538 - 539 - 633 - 696
KHOCHTALI S	482
KHODRISS C	551 - 664
KHROUF N	581
KIESMANN M	450
KILANI W	517 - 652
KIM-REGNIER C	049
KIRSCH O	183
KIRWAN BA	087
KLINGER V	030
KNANI L	052 - 137
KOAJOKOU O	456
KOBAL A	491
KOCABA V	596
KOCH E	386
KOCHTALI H	718

KODJIKIAN L	018 - 087 - 093 - 153 - 182 - 184 - 220 - 227 - 228 - 229 - 254 - 265 - 267 - 271 - 328 - 339 - 340 - 347 - 351 - 364 - 478 - 486 - 711 - 729
KOEHL A	282
KOEHRER P	218
KOFF K	591
KOIWA N	207
KOKI G	043 - 144 - 771
KOMAN CE	591 - 719
KOROBELNIK JF	041 - 136 - 208 - 209 - 242 - 433
KORT F	487 - 676
KORTLI M	679
KOSACKI J	135 - 191
KOSKAS P	040 - 709
KOUASSI FX	152 - 591 - 719
KOUGOU A	783
KOUISBAHI A	373 - 404 - 417 - 493 - 602 - 746 - 781
KOVALSKI J	092
KOWALCZUK L	638
KRAUSE KH	757
KRETZ G	170
KRIET M	540 - 701
KRIFA F	137 - 777
KRIVOSIC V	214 - 248
KUAOVI KOKO A	163 - 169
KUEHLEWEIN L	260
KULKARNI N	604

L

LAADHARI M	296
LAARIBI N	466 - 473 - 516 - 562 - 712 - 733
LABACI F	484
LABALETTE P	004 - 133 - 204
LABALLE R	007
LABARERE J	191 - 264
LABBACI A	559 - 672
LABBE A	057 - 088 - 161-2 - 365 - 455 - 459 - 707
LABETOULLE M	003 - 181 - 410 - 429 - 432 - 475 - 514 - 569
LABOUDI K	431
LABREUCHE J	124
LACHKAR Y	167 - 170 - 469
LACHKHAM N	112 - 551
LAFITTE F	115
LAGHMARI A	436 - 564 - 783
LAHDHIRI M	482
LAHLOU I	776
LAHMAR A	641
LAHMAR L	753
LAHMER A	500
LAJMI H	419 - 592 - 609 - 654 - 684 - 706 - 739
LAJOIE J	109 - 306 - 390 - 653 - 658

LAKEL H	605
LAKTAOUI A	506 - 524
LALOUM J	236
LAM A	146 - 437 - 456
LAM D	427
LAM M	412
LAMARI Z	477
LAMIREL C	134
LAMORY-BARDET B	276
LANGLET MUTEAU C	331
LAPLACE O	161-3 - 288
LARBI G	199 - 280
LAROCHE L	120
LARRE I	024 - 101 - 111
LASSALLE D	049
LASSOUED K	586
LAUDIER B	522
LAURENT C	526
LAURENT M	104
LAVALLEE G	056
LAVAUD A	369
LAW KOUNE S	445
LAY B	359
LAZARO M	080
LE GOFF L	005
LE GUENNEC A	537
LE GUERN G	778
LE MER Y	103 - 285
LE MEUR G	041 - 049 - 056-2 - 375 - 377 - 381
LE NEINDRE P	090
LE QUANG QA	643
LE QUOY O	266
LE ROUIC JF	036 - 625
LE ROUX B	737
LEAL C	229
LEBLANC A	201
LEBRANCHU P	049 - 066 - 336 - 375 - 377 - 381
LEBRETON O	186 - 637
LECLEIRE COLLET A	339 - 343 - 354
LECLER A	607
LECLERCQ D	544
LECLERCQ I	151
LEFEBVRE M	575
LEFEVRE A	228 - 478
LEFEVRE S	005
LEGLOAHEC A	289
LEGRAND M	281 - 429 - 432 - 475
LEHMANN M	188 - 196 - 288
LEHOANG P	202 - 230 - 241 - 263 - 273 - 304 - 446 - 778 - 782
LEJOYEUX R	188 - 196
LELEZ ML	339 - 508 - 509 - 550 - 646 - 647 - 669 - 674 - 750 - 751 - 767
LEMAITRE S	017 - 113

LENANCKER P	041
LENCK S	202
LENOBLE P	030 - 151
LEQUEUX L	083 - 374
LEREUIL T	018
LEROY B	193 - 435
LERUEZ S	302 - 428 - 457 - 474 - 525 - 543
LESCURE X	134
LETESSIER JB	720
LETESSON E	038 - 168 - 177
LEURENT D	307
LEVEQUE PM	365
LEVEZIEL N	201 - 554
LEVRON A	486
LEVY N	761
LEVY-GABRIEL C	017 - 020 - 025 - 113 - 363
LEVY-SOUSSAN M	544
LEZREK O	436 - 585 - 667 - 783
L'HELGOUALC'H G	039-2 - 502 - 634
LHIRONDEL N	597
LHUILLIER L	131 - 414
LIDYA I	710
LIGEON-LIGEONNET P	769
LIMAIEM R	405 - 697
LITRE CF	024
LOGANADANE P	352
LOMBARDI M	161-2
LORENZI U	028 - 631
LORENZO PARRA D	640
LORIA O	478
LORIAUX A	765
LOSSOUARN A	164
LOUATI H	753
LOUISON S	084
LOUIS-PHILIPPE S	257
LOUKIL M	500
LOURIA C	367
LUC A	294
LUC MS	420 - 421 - 422 - 447 - 448
LUMBROSO LE ROUIC L	017 - 113 - 363
LUPIDI M	356
LUSCAN R	690
LUSSATO M	398

M

MAADANE A	574 - 583 - 714 - 721
MAALEJ A	713
MAALEJ R	606
MAALOUF T	461
MAAMOURI R	500 - 657
MABO IWALA AI	127 - 499 - 772
MABRAKI M	662
MABROUK S	608

MABROUKI F	574 - 721	MASSE H	186
MACAREZ R	092	MASSIN P	087 - 184 - 244 - 340 - 341
MADAR O	471 - 582	MASSON H	133 - 577
MAGALON J	080	MASUREL N	290 - 307
MAHDJOUBI A	017	MATET A	183 - 593 - 638
MAHFOUDI BENMERZOUGA N	680	MATHIS T	228 - 229 - 254 - 328 - 364 - 486 - 711
MAHIEU L	306	MATONTI F	094 - 095 - 192 - 287 - 347 - 584 - 649
MAHJOUB A	137 - 395 - 606 - 662 - 754 - 777	MATSANGA OR	436
MAHJOUB H	137 - 395 - 606 - 662 - 754 - 777	MAUCOURANT Y	668
MAHMAH S	411 - 463	MAUGET-FAYSSE M	099 - 100 - 259 - 264 - 285 - 355 - 359 - 670
MAHMOUD A	503 - 567	MAUPIN E	027 - 034 - 185 - 341
MAHMOUDI K	708	MAYOUEGO KOUAM J	045
MAHOUCHE R	380	MAZARI F	728
MAILHAC A	100 - 259	MAZIT C	199 - 280
MAILLAC A	264	MBAREK C	500
MAISTERREAN J	179	MC GILLVRAY T	276
MAJSTRUK L	088	MCHACHI A	074 - 127 - 258 - 261 - 499 - 527 - 534 - 663 - 747 - 772
MAJZOUB S	082 - 550 - 557	MEBSOUT C	490
MALANDAIN E	114 - 177 - 291	MEDA N	150
MALCLES A	039 - 182 - 271 - 561 - 694 - 757	MEDJROUD N	680
MALECAZE F	109 - 118 - 306 - 390	MEDKOUR K	545 - 549
MALLOUCHE N	641	MEGE LECHEVALLIER F	596
MALOSSE L	547	MEGZARI K	395
MALOUF G	544	MEHANNA C	010
MANEH N	157 - 163	MEILLON C	032 - 162 - 218 - 354
MANENTI C	072	MEKNI M	434
MANE-TAUTY V	244 - 245 - 246 - 368-2	MERABET L	491
MANIGLIA M	217	MERAD Z	598 - 686
MANOUGUAN M	082 - 508 - 509	MERCADO J	440
MANTEL I	638	MERCE E	039-2
MARABELLE A	544	MERCIE M	462
MARC C	496 - 631	MERIMI O	717
MARCH L	270	MERLE H	106 - 211 - 268 - 687 - 702 - 725
MARCHAIS H	742	MEROL JC	024
MARCHAL A	066	MESKINI M	001
MARCIANO E	507	MESNARD C	061
MARCIREAU I	188 - 196	MESRI K	200 - 589 - 623 - 764
MARECHAL M	370 - 398 - 399 - 402 - 560 - 726	MESSAOUD R	503 - 567
MARIE-LOUISE J	211 - 391 - 687	MESSAOUDI N	250
MARIET AS	136	MESSAOUDI R	733 - 759
MARILL A	543	MESSERLIN A	063 - 064
MARK G	221	METGE F	101 - 579
MARRAKCHI M	438 - 477 - 580 - 610	METZGER L	338
MARS F	523	MEYER L	030 - 682
MARSHALL J	226	MEZAACHE S	576
MARTIANO D	039-2 - 366 - 470 - 498 - 519 - 537 - 594	MGARRECH M	003 - 181 - 429 - 432 - 475 - 569
MARTIN G	485	MGHAIETH BENZINA F	405
MARZOUKI M	611	MGHAIETH F	697
MASAOKA Y	207	MICHALAK S	737
MASCARELLI F	090	MICHEL G	099
MASLIK Y	014	MICHEL S	090 - 332 - 412 - 570
MASMOUDI A	373 - 504 - 556 - 723 - 740 - 753 - 781	MIERE A	243 - 252 - 255 - 366
MASSAMBA N	446		

N° de code	N	N° de code
MILAZZO S		041 - 047 - 151 - 205 - 257 - 333 - 334 - 471 - 479 - 582 - 599 - 630 - 673 - 688 - 752 - 765 - 770
MILI BOUSSEN I		611 - 656 - 773
MILLEVILLE I		523
MIMOUN G		214
MINVIELLE W		244
MISRAOUI A		686
MKHAITRATT M		112
MNEIMNEH S		119
MOHAMED ANVER J		002
MOHAMED K		556 - 740
MOHAMMED K		676
MOHAND-SAID S		091
MOKHTARI MA		407 - 408 - 573 - 703 - 704
MOKRANI M		611
MONIN C		288
MONNET D		260 - 743 - 763
MONTARD R		178
MOREAU T		050
MORELLO C		004 - 566
MORENO A		440
MORIN A		743
MORITZ F		577
MORSLI I		022
MORTEMOUSQUE B		041
MOTTA M		233
MOUAKI BENANI N		681
MOUAKI BENANI S		681
MOUCHEL R		478
MOUDDENE A		078
MOUINE S		602
MOUINGA ABAYI DA		722
MOUJAHID B		458 - 539 - 633
MOULIGNIER A		134
MOURIAUX F		068
MOURIES C		289
MOUTAOUAKIL A		001 - 009 - 014 - 015 - 053 - 071 - 126 - 132 - 189 - 194 - 197 - 324 - 327 - 330 - 376 - 379 - 505 - 515 - 613 - 734
MOUTEI H		571 - 671
MOUZARI Y		540
MOYAL L		367
MRAD I		608 - 683
MREJEN S		037 - 243 - 354
MSIHID B		297
MUNDET-TUDURI X		440
MUNIER FL		593 - 604
MUNNICH A		409
MURAINÉ M		002 - 005 - 038 - 070 - 096 - 105 - 114 - 168 - 176 - 177 - 274 - 291
MUSELIER-MATHIEU A		077
MVE ME		722
MVILONGO TSIMI C		043
MZALI H		521 - 684
NABBOUT-TARANTINO R		578
NACEF L		434 - 622
NADJI MR		686
NAFIZY S		373 - 781
NAHAISI S		175
NAJIM M		774
NAJIOULLAH F		268
NAJJAR S		641 - 718
NAOUM S		648
NAPO A		116
NASICA X		030
NASSIK S		373 - 602 - 781
NAVARRÉ S		219
NAVARRO R		440
NAYA K		710
NDIAYE J		156 - 325
NDIAYE MR		456
NDIAYE PA		098 - 156 - 325
NDIAYE-SOW MN		158 - 456 - 568
NDOYE ROTH PA		147 - 156 - 325
NDOYE S		146 - 437
NEAU JP		201
NEBIH MC		598
NEFAA F		657 - 659 - 775
NEGRIER P		003
NEHILI F		284 - 467
NEITER E		131 - 768
NEMRIA J		482
NGHIEM BUFFET MH		251 - 344 - 346 - 689
NGHIEM-BUFFET S		243 - 349
NGO C		038 - 096
NGOUBOU B		722
NGUYEN AM		357 - 358 - 362 - 368 - 486
NGUYEN DT		170
NGUYEN G		390
NGUYEN KIM P		011 - 012 - 014-2 - 072 - 305 - 406 - 415 - 427
NGUYEN THIEN H		203 - 335
NGUYEN TT		069
NGUYEN V		221
NICOLAU R		299
NIEUWJAER S		082 - 508 - 509
NIRDE AE		451
NOA G		043
NOMO AF		771
NONON SAA KB		163
NORDMANN JP		155 - 161-3 - 171 - 367 - 507 - 627
NOUASRI S		589 - 623 - 705 - 764
NOURI A		655
NOURI MT		590
NYINKO AH		710

O

OFFRET O	288
OGIELSKA M	388
OKUDAN S	495
OLANDZOBO FRC	426 - 571 - 636
OMEZZINE M	718
OMIEL L	300
ORES R	091 - 490
ORIGNAC I	174
ORSSAUD C	372 - 570
OSSWALD D	337
OUAGOUGH I F	605 - 780
OUALI FZ	261
OUAMARA N	420 - 448
OUANEZAR S	120
OUARDA S	511
OUARET S	677 - 685
OUAZANI B	600 - 746
OUAZZANI I	517 - 558 - 655 - 727 - 745
OUBAAZ A	385 - 416 - 439 - 458 - 466 - 473 - 516 - 536 - 538 - 539 - 546 - 552 - 562 - 633 - 696 - 712 - 733 - 755 - 759
OUBRAHAM H	255 - 489
OUEDERNI M	443 - 500 - 581 - 586 - 657 - 659 - 775
OUFFOUE Y	591
OUHADJ O	326 - 681
OUKASSOU R	379
OUKEBDANE W	284
OULD HAMED MA	385 - 439 - 552
OULEHRI H	426 - 465 - 551
OUMMAD KAZMANE H	531
OZKAN F	495

P

PAGOT-MATHIS V	109 - 306 - 653 - 658
PALACIN A	201
PALETTA GUEDES RA	237
PALLOT C	084 - 160 - 331
PALMA J	647
PALOMBI K	191
PAQUES M	037 - 490
PARIER V	213
PARRAT E	028
PASCAL ML	386
PASCALIS O	067
PASSARIN O	042
PATERNOTTE J	550
PATIL J	480
PECHEREAU A	049 - 377 - 381
PEDINIELLI A	255
PEIGNE M	377
PENAUD B	161-3 - 171 - 507
PENEVA L	299

PEOC'H M	006
PEPIN M	302
PEREZ M	129
PERINO J	087
PERONE JM	131 - 151 - 420 - 421 - 422 - 447 - 448
PERRACHE C	006
PESCINI GR	604
PHAM TKV	069
PHILIPONNET A	068 - 220
PHILIPPAKIS E	031 - 244 - 281
PICHARD T	557
PIERNE K	118
PIERRE-KAHN V	085
PIERRU A	107
PINOCHÉ B	577
PIQUIN G	763
PISELLA PJ	007 - 079 - 082 - 388 - 508 - 509 - 550 - 557 - 646 - 647 - 674 - 750 - 751 - 767
PISON A	107
PLAISANT G	471 - 582
PLOUHINEC A	618
POCHAT COTILLOUX C	695
POIGNET B	025
POLI M	357 - 358 - 362 - 368
POMMIER S	094
PONTHIEUX A	184
POPA DT	769
PORTMANN A	038 - 096 - 168
PRAUDEL A	084
PRECAUSTA F	646
PRISANT O	013
PROMELLE V	047 - 205 - 257 - 333 - 334 - 471 - 582 - 599 - 673 - 688 - 752 - 770
PROTHIERE D	046
PROUST F	501
PSIMARAS D	544
PUCCINELLI F	604
PUCHE N	224 - 253
PUECH M	275 - 297
PUGET S	050
PUGLIESE T	037
PUTTERMAN M	044 - 736

Q

QARIANI H	538 - 546
QU L	342 - 344 - 349
QUANTIN C	136
QUARANTA- EL MAFTOUHI M	215
QUEGUINER F	444 - 779
QUENTEL G	215 - 216 - 251 - 289 - 346 - 675
QUEROMES P	037
QUERQUES G	224 - 366
QUINIOU PY	389 - 639

R

RABUT G	207
RACHED S	284
RACHID R	127 - 258 - 261 - 527 - 534 - 663
RAHMANIA N	479
RAHMI A	711
RAHON A	046
RAMBAUD C	370 - 398
RAMDANI T	714
RAMOUL CE	277
RAMTOHUL P	631
RANDON M	085
RANDON T	124
RANDRIANARISOA HL	532
RANNEN R	713
RAOBELA L	532
RAUCAU M	060 - 254 - 298 - 748
RAYHANE H	622
RAZAKANDRAINIBE R	005
RAZAVI S	215
RAZZAK A	258
REBIKA S	742
REDA K	385 - 416 - 439 - 458 - 466 - 473 - 516 - 536 - 538 - 539 - 546 - 552 - 562 - 633 - 696 - 712 - 733 - 755 - 759
REGAI E	482 - 731
REGRAGUI A	667
REMOND AL	202 - 263 - 304
RENARD JP	061 - 062 - 425 - 639
RENAULT J	215 - 339
RENOUVIN A	109
RETOUT A	114
REYNAUD C	003 - 332 - 410 - 429
REYNIER P	372
REZKALLAH A	182
RIANCHO L	075
RIANI M	538 - 633 - 696
RICAUD X	293
RICHARD-COLMANT G	227 - 265
RIFFAUD L	451
RIGAL-SASTOURNE C	369
RIGHINI M	444 - 779
RINEAU E	302
RISSEL S	046
ROBERT M	050 - 090 - 332 - 372 - 409 - 412 - 485 - 570 - 615 - 629
ROBINET A	692
ROCHE O	570 - 629 - 690
ROCHEPEAU C	254
RODALLEC T	155 - 161-3 - 507 - 627
RODIER BONIFAS C	051 - 328 - 424 - 596
ROEMER S	361
ROHART C	219
ROMANET JP	008

ROMDHANE O	622
ROMERO-AROCA P	440
ROQUANCOURT T	059
ROQUELAURE D	039
ROQUET W	215
ROSENBERG R	061 - 062 - 394 - 425 - 483 - 639
ROSSIGNON MD	304
ROTHSCHILD PR	188 - 196 - 288 - 432
ROTTIER JB	216
ROUATBI A	504 - 556 - 723 - 740 - 753
ROUGER H	072
ROUGIER MB	208 - 209 - 242 - 360
ROUGLAN S	433
ROUIMI F	188 - 196 - 249
ROULA J	574 - 583
ROULAND JF	004 - 041 - 059 - 124 - 164 - 166 - 172 - 442 - 529 - 566 - 577 - 648
ROURE-SOBAS C	267
ROUSSEAU A	003 - 181 - 410 - 429 - 432 - 455 - 475 - 569
ROUSSEAU J	375
ROUSSEL C	047 - 333 - 688
ROZENBERG F	263 - 273
RUFIN V	445
RUIZ-MEDRANO J	183
RUSU D	299
RYME A	385 - 439

S

SAAD S	370 - 398 - 399 - 402 - 726
SAADALLAOUI A	022
SAADLOULI D	464 - 641
SAADOUN D	230
SABRANE I	423 - 667
SADAOUI M	601
SADDA S	260
SAGARRA R	440
SAGNO IC	270
SAHEL JA	037 - 091 - 104 - 161-2 - 285 - 490
SAHYOUN M	058 - 173 - 348
SAIB N	180
SAIDJ K	019 - 588
SAIFAOUI N	261 - 663 - 747
SAKHER O	590
SAKKA M	587
SAKKA S	419 - 684 - 706
SALAH S	225 - 260 - 355
SALAM N	527 - 747
SALEH M	035 - 100 - 178 - 282 - 283 - 352

SALL B	146 - 437
SALLIT R	271 - 478
SALMON L	100 - 259
SALOMON L	134 - 359
SAMAHA A	123 - 173
SAMI Y	074 - 127 - 261 - 772
SAMMOUDA T	434 - 476
SAMOUDA T	405
SAMPO M	094 - 095 - 192
SANDALI O	120
SANTIAGO PY	108
SANTINI L	046
SANTONI A	470 - 498
SANTOS MAK	163 - 169
SANTOS MOSKALYK S	751
SAOUDI HASSANI S	667
SARAVANAN VR	480
SASSI H	659 - 775
SASSI MA	073
SAUER A	063 - 064 - 337 - 413 - 450 - 494 - 501 - 565
SAUVAN L	329
SAVATOVSKY J	134 - 544
SAVIGNONI A	017
SAY EAT	021
SAYADI J	434
SAYEDI J	622
SCEMAMA TIMSIT C	285
SCHAHSAM L	699
SCHAKAL A	173
SCHALENBOURG A	023
SCHAUT A	435
SCHWEITZER C	433
SECK CM	146 - 437
SECK SM	158 - 456 - 568
SEFKALI R	243
SEGUY C	209
SEHLI M	481
SEKHSOUKH R	574 - 583 - 714 - 721
SEKNAZI D	249
SELLAM A	247 - 249 - 363
SELLAM M	275 - 297
SELLAMI D	517 - 521 - 553 - 661 - 665 - 716
SELLAMI MY	642
SEMECAS R	276
SEMOUN O	252 - 366
SENDON D	061 - 062 - 394 - 425 - 483 - 639
SENTIS V	390
SERAY A	460 - 620
SERGE R	270
SERGHINI L	493 - 710 - 781
SERRA R	250

SERVANT M	269 - 271
SEVE P	227 - 265 - 267 - 364
SEYED E	404
SHAH PK	480
SHAHID S	566
SHARMA A	480
SHIELDS C	021
SID MOHAMMED B	200 - 589 - 623 - 764
SIDE W	038 - 114
SIGAUX M	061 - 394
SIKORAV A	263 - 366
SINI E	559 - 724
SITBON C	011
SLIM E	415
SLIMI A	549
SOETHOUDT M	526
SOKKAH M	533
SOLER V	095 - 109 - 217 - 306 - 390 - 653 - 658
SOLER VILA L	468
SOLTANI L	001 - 048 - 126 - 330 - 379
SONIGO B	085
SOT M	131 - 420 - 421 - 422 - 447 - 448
SOUDIER G	030
SOUDRY FAURE A	331
SOUFIANE S	160
SOUIED E	224 - 243 - 247 - 249 - 250 - 252 - 255 - 339 - 366 - 489 - 691
SOUMAHORO M	591
SOUTEYRAND G	039 - 632 - 694
SOUTTOU D	628
SOW A	156 - 325
SOW AS	678
SOW S	098 - 156 - 325
SOWAGNON TYC	591 - 719
SPAIDE R	638
SPEEG-SCHATZ C	041 - 063 - 064 - 331 - 337 - 413 - 450 - 501 - 565 - 682
SPINALI S	491
SROUR M	250
SROUR S	354
STALMANS I	166
STATHOPOULOS C	021
STEFAN S	011 - 014-2 - 305
STEFFEN H	561
STEPHAN S	012 - 072 - 406 - 415 - 449
STOLL C	067
STOLOWY N	080 - 128
STRAUB M	046
STREHO M	275 - 297
SUAREZ C	390
SUSTRONCK P	489
SY EM	098
SZTERMER E	541 - 738

T

TAAMALLAH MALEK I	434 - 622
TAATALI I	598
TABET AOUL S	512 - 602
TABETI MAHMOUDI AZ	200 - 705
TACHFOUTI S	531 - 585
TADAYONI R	031 - 244 - 245 - 246 - 248 - 281 - 353 - 368-2 - 689
TAHRI H	112 - 122 - 426 - 430 - 438 - 465 - 477 - 551 - 571 - 580 - 610 - 635 - 636 - 664 - 717 - 774
TALEB A	596
TALENTIKIT I	078
TAMYM B	417 - 493 - 512
TARFAOUI N	388 - 509
TARIB I	416
TARIGHT N	205 - 333 - 479 - 630 - 673 - 688 - 765
TAUZIEDE-ESPARIAT A	736
TELOUCK J	433
TELOUCK L	433
TEMSTET C	120
TEPELUS T	260
TEPENIER L	225
TER SCHIPHORST T	658
TERAHI AIT BELKACEM M	272 - 542
TERNOY N	331
TERRADA C	446
TETART F	070
TETE Y	157
THARIAT J	229
THEODOROPOULOU K	042
THERA J	617
THIA SOUI TCHONG K	100 - 259
THIBAUD M	018
THIERY T	039-2 - 502 - 634
THIMONIER C	092
THOUVENIN D	083 - 374 - 377
THOUVENIN R	031 - 188 - 196
THULLIEZ M	522
THUMANN G	039 - 561 - 632 - 694 - 757
THURET G	006 - 176
TIAR M	019 - 272 - 418 - 484 - 542 - 576 - 588
TIEULIE N	262 - 537
TIJANI M	423 - 732
TIMSIT A	285
TINGUELY S	056
TITAH C	206
TOANEN V	040
TOBALEM S	039 - 632
TOLOUC C	109 - 306 - 390 - 653 - 658
TON VAN C	577
TORTUYAUX F	131 - 420 - 421 - 422 - 447 - 448
TOUAT M	544
TOUBEAU D	176 - 177

TOUBOUL D	433
TOUENTI S	595
TOUHAMI S	155 - 188 - 273
TOUIA FZ	484
TOUITOU V	202 - 263 - 304 - 544
TOUNSI L	608 - 656
TOURABALY M	303 - 391
TOURAME B	444 - 779
TOURNAIRE E	208 - 209
TOUTEE A	579
TOUZANI G	074
TOUZER R	202
TRAN A	394 - 425
TRAN HT	069
TRAN HV	593
TRAN THC	212 - 445
TRAORE J	116 - 617
TRECHOT F	461
TRIFI Y	606 - 662 - 754
TRIGUI A	513 - 558 - 652 - 727 - 730 - 745
TRIKI C	563
TRITAR Z	476
TROTTER Y	217
TRUCCO E	276
TSVETKOVA M	263
TUIL E	107
TUMAHAI P	283
TURCK N	638
TURKI A	679
TURKI R	405
TURKI W	464 - 718
TZOURIO C	110

U

URTIZBEREA JA	554
UZZAN J	215 - 343

V

VABRES B	174
VALENSI M	090
VALERIE S	349
VALERO B	061 - 389 - 639
VALI A	090
VALIN N	134
VALLEIX S	288 - 409
VALLS A	440
VAN HOLLEBEKE I	072
VAN OOST B	220
VANDEFONTEYNE S	629
VANDERMEER G	079

N° de code

N° de code

VANIMSCHOOT M	092
VANNIER-NITENBERG C	220
VANRENTERGHEN A	770
VARENNE F	109
VASSEUR V	099 - 285 - 359
VAUDAUX J	042
VELASQUE L	213
VELIKAY M	103
VELUT S	550
VENDE B	335
VERA L	056
VERAN J	080
VERMUSO L	096 - 168
VIANA M	526
VIDAL I	378
VIDAL P	050
VIE AL	182 - 187 - 351
VIGNAL-CLERMONT C	040 - 107 - 522
VIGNE J	007
VILLANI T	114
VILLARET J	427
VILLEMONT AS	227
VINCENSINI JP	134
VINCENT-SALOMON A	113
VIORRAIN E	738
VIOTTE A	178
VIREVIALLE C	155 - 627
VO KIM S	342
VOIDE N	055
VOIRIN N	182 - 347 - 351
VON SCHEVEN A	042
VONOR K	143 - 157 - 163 - 169
VU J	475

W

WAGENFELD L	103
WAKED N	117
WAMBERGUE C	295
WANE A	147 - 156 - 325 - 456
WANE AM	098
WARGNY M	306
WATHEK C	713
WEBER M	174 - 186 - 213 - 271 - 375 - 449 - 637
WOLFF B	099 - 695
WOLFF M	080
WUJARIN R	757

X

XERRI O	090 - 288
---------	------------------

Y

YAH I S	605 - 749 - 756 - 780
YAHIA R	131 - 420 - 421 - 422 - 447 - 448
YAHYAOU I S	641
YAKOUB I S	137 - 754
YOSHIDA M	207
YOUSOUFOU SOULEY AS	733 - 755 - 759

Z

ZAAFRANE N	395
ZAARI LAMBARKI O	430
ZAAROUR K	173
ZAATAR G	067
ZAFAD R	029
ZAGHDOUD T	676
ZAGHLOUL K	022 - 520
ZAGNOLI C	387 - 441
ZAGNOLI F	441
ZAH I M	388
ZAI D I M	131 - 435 - 768
ZAIER D	529
ZAMBROWSKI O	255 - 485
ZANLONGHI X	108 - 523
ZAOUALI S	481
ZAOU I K	385 - 439 - 552
ZARRIQ S	122 - 426 - 430
ZARROUKI M	417 - 493 - 512 - 600 - 616 - 710 - 746
ZBIBA W	296
ZEBOULON P	365
ZEM I H J	588
ZEMMOURA I	550
ZENOUDA A	161-2
ZERAI N	443 - 581
ZEREI N	659
ZERKAOU I N	585
ZERROUK R	458 - 536 - 538 - 539 - 546 - 633 - 696
ZGHAL I	434
ZGHAL MOKNI I	622
ZGOLLI H	622
ZHIOUA GMAR R	533 - 608 - 656 - 683 - 773
ZHIOUA I	611 - 683
ZIDI M	198
ZIDI S	078
ZINA S	476
ZINE EL ABIDINE N	484 - 542
ZMUDA M	044 - 726
ZOGRAFOS L	023
ZONE I	517 - 521 - 587 - 652 - 661 - 727 - 730 - 741 - 745 - 758
ZOUHAIR Y	022 - 520

A series of horizontal dashed lines for taking notes.

Par décision du Conseil d'Administration de la Société Française d'Ophtalmologie et conformément à l'accord d'exclusivité passé entre la SFO et le Palais des Congrès ; « *Aucun enseignement ophtalmologique quel qu'il soit, autre que celui dispensé à l'initiative de la SFO lors de ses Congrès annuels, ne pourra se dérouler en même temps que ceux du Congrès de notre Société. Cette exigence concerne d'éventuels enseignements suscités par des sociétés commerciales de médicaments ou d'instruments en rapport de quelque manière que ce soit avec l'ophtalmologie* ».

En conséquence, il ne pourra en aucun cas être dispensé sur les stands commerciaux un enseignement médical sous quelque forme que ce soit : présence physique, intervention directe ou indirecte sur tout support à visée publicitaire, d'un membre de la SFO.



LES PROCHAINS CONGRÈS DE LA SOCIÉTÉ FRANÇAISE D'OPHTALMOLOGIE

au Palais des Congrès de Paris

124^e Congrès du 5 au 8 mai 2018

« Urgences en ophtalmologie » par le Dr J.-L. BOURGES

125^e Congrès du 11 mai au 14 mai 2019

« L'OCT en ophtalmologie » par le Dr J.-F. KOROBELNIK

126^e Congrès du 9 au 12 mai 2020

« Neuro-ophtalmologie pratique » par le Dr C. CLERMONT-VIGNAL

123^e Congrès **de la Société Française d'Ophtalmologie**

CATALOGUE DES EXPOSANTS

SOMMAIRE

187	Chirurgie en direct	195	Les sociétés
188	Espace « jeunes ophtalmos »	209	Les marques
189	Espace chirurgie	217	Les produits
190	Panorama des symposiums	231	Plans de l'exposition
193	Liste des exposants		



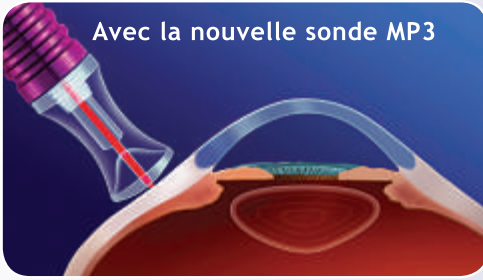

Avec la nouvelle sonde MP3

Cyclophotocoagulation transclérale
au laser micropulsé.
NON DESTRUCTIF - TECHNIQUE RÉITÉRABLE

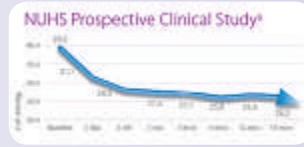

"3. Tan A, Chockalingam M, Aquino M, Lim Z, See J, Chew P. Micropulse transscleral diode laser cyclophotocoagulation in the treatment of refractory glaucoma. Clin Experiment Ophthalmol. 2010;38(3):266-72"



Compatible
Gprobe

Mentions légales : « Gamme IRIDEX, DM de classe IIB destinés aux médecins ophtalmologistes et orthoptistes uniquement. Lire les instructions avant utilisation. Equipements mandatisés par IRIDEX - Habilitation CE 0086 - Distribués en France par la société SANOTEK. Numéro de référencement : 16/09/SANOTEK(PM/001. Date de réalisation : AVRIL 2016 »

**HEIDELBERG
ENGINEERING**

Plateforme Cataracte et Réfractive

Biométrie & longueur axiale
Biométrie du segment antérieur
Topographies cornéennes

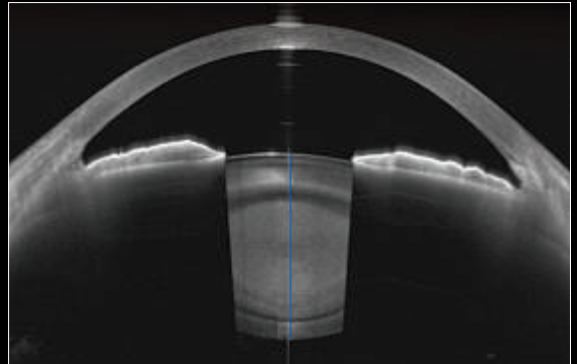
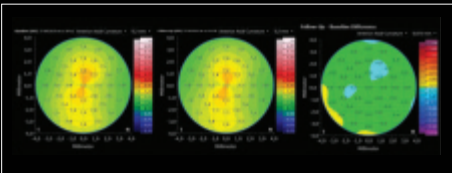

**en cours de développement*

SPECTRALIS : Plateforme Evolutive d'Imagerie Multimodale

Fond d'œil cSLO - Angiographie FA et ICG, Multicolor, Autofluorescence
OCT2 : 85 000 Ascan/s - OCT-Angiographie

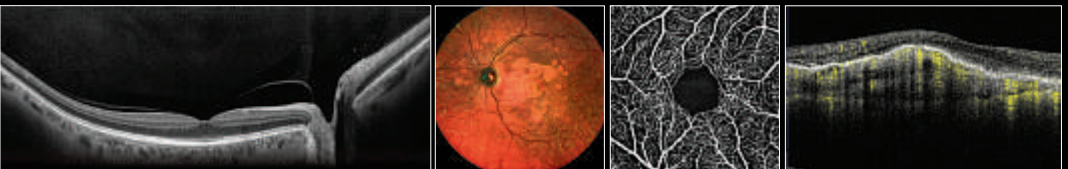

Mentions légales : « HEIDELBERG, DM de classe IIB destinés aux médecins ophtalmologistes uniquement. Habilitation CE0492 - distribué par la société SANOTEK. Selon l'article 1.65.1 du code de la sécurité sociale, l'acte lié à ce dispositif médical est soumis au remboursement par la sécurité sociale. Avant toute utilisation, lire attentivement la notice. (Cie le 21/12/2016.) »

CHIRURGIE SFO 2017

Salle Bleue » Niveau 2

En raison du jour férié du 8 mai, les interventions chirurgicales ont été enregistrées avant le congrès. Chaque acte chirurgical sera présenté et commenté par son opérateur. Un représentant du laboratoire concerné sera présent dans la salle pour répondre aux éventuelles questions techniques.

Toute la chirurgie est visible sur
<http://www.webconferencessfo.com>

08:00-11:30

Organisé par : Dr C. BAUDOUIN et Dr I. COCHEREAU

Modérateurs : Dr I. COCHEREAU, Dr C. BAUDOUIN et Dr P.-J. PISELLA

Le matin, elles couvriront les principales interventions du segment antérieur et postérieur et montreront les plus récents progrès techniques de notre spécialité.

14:00-16:00

Organisé par : Dr O. GALATOIRE

Modérateurs : Dr S. MORAX, Dr J. LAGIER, Dr A. DUCASSE, Dr C. ELMALEH et Dr O. GALATOIRE

L'après-midi sera consacré aux chirurgies des paupières et des voies lacrymales.



AVEC LE SOUTIEN DE NOS PARTENAIRES



ESPACE « JEUNES OPHTALMOS »

Pour le congrès 2017 l'espace jeunes ophtalmos est reconduit.

Cet espace situé au niveau 2 du Palais des Congrès sera ouvert à tous les ophtalmologistes qui se considèrent comme « jeunes » depuis l'interne en début de formation jusqu'au plus âgé qui vient chercher des informations ou déposer une proposition d'association ou de succession.

Dans cet espace ouvert, convivial et propice aux rencontres, les jeunes ophtalmologistes trouveront du café, des boissons, un tableau d'affichage pour des remplacements, associations, missions humanitaires, etc. et un lieu où leur seront proposées des conférences flash (30 minutes maximum) sur des sujets qui les concernent : installation, nomenclature, publications, modèles de sociétés d'exercice, etc.

De plus, un simulateur expérimental de chirurgie rétinienne sera présenté et tous pourront l'essayer.

La SFO espère que les « jeunes » seront très nombreux à visiter cet espace qui leur est consacré et qu'ils en tireront toutes les informations qu'ils souhaitent.



SYNDICAT NATIONAL
DES OPHTALMOLOGISTES
DE FRANCE

images  Ophtalmologie

Doctolib

Johnson & Johnson VISION

Samedi

- 10:00 **Les évolutions récentes législatives et réglementaires de la filière visuelle. L'impact sur la pratique.** T. BOUR
- 11:00 **Vous souhaitez être chirurgien ? Comment la contactologie peut vous y aider.** Intervention Johnson & Johnson. F. VAYR
- 11:30 **Installation, combien ça coûte. L'installation en chiffres.** M.A. CHATEL, J. BULLET
- 15:00 **Les différents modes d'installation, seul, en groupe...** M.A. CHATEL, J. BULLET
- 17:00 **Le cabinet : agencement/ergonomie.** M.A. CHATEL

Dimanche

- 09:00 **Optique, Opticiens : des modules à connaître et à comprendre.** X. SUBIRANA
- 11:00 **Les analyses statistiques pour les nuls.** T. CHAPRON
- 15:00 **Remplacer : l'essentiel à savoir.** J. BULLET
- 16:00 **La prise de RDV en ligne : une solution idéale pour les ophtalmos.** Intervention DOCTOLIB
- 17:00 **Installation, combien ça coûte. L'installation en chiffres.** M.A. CHATEL, J. BULLET

Lundi

- 09:00 **L'avenir de l'Ophtalmologie vu par la Silicon Valley : revue de presse.** G. DEBELLEMANIERE
- 10:00 **La prise de RDV en ligne : une solution idéale pour les ophtalmos.** Intervention DOCTOLIB
- 11:00 **Nomenclature, Cotisations : les bons usages.** L. LEROY
- 15:00 **Optique, Opticiens : des modules à connaître et à comprendre.** X. SUBIRANA
- 17:00 **Orthoptiste, Opticien, Secrétaire, Infirmière. Qui fait quoi et qui peut faire quoi.** T. BOUR

ESPACE CHIRURGIE

Niveau 2 » Côté Neuilly

LES ATELIERS DE LA SFO

Les ateliers chirurgicaux sur simulateur permettent l'apprentissage de la phacoémulsification et de la vitrectomie avec pelage de membrane.

Le coût forfaitaire est de 100 euros pour 1 à 3 ateliers interactifs et/ou chirurgicaux.

Au-delà, chaque atelier supplémentaire coûte 50 euros.

Inscription obligatoire à l'accueil général du congrès

» Niveau 2 » Côté Paris » banque « Ateliers »



LES WEBLABS DES EXPOSANTS



PANORAMA DES SYMPOSIUMS EN PARTENARIAT DE LA SFO

VENDREDI 5 MAI

16:30-18:00

Salle 241 » Niveau 2

ZEISS

Innovation en ophtalmologie :
résister ou s'adapter ?



SAMEDI 6 MAI

12:30-13:30

Salle 351 » Niveau 3

ABBVIE

Uvéites non infectieuses :
un nouvel horizon

abbvie

Salle Maillot » Niveau 2

ALLERGAN

Chirurgie du glaucome :
la micro-invasivité au service du patient



Salle Havane » Niveau 3

BAYER

La consistance des données
au service de l'amélioration continue
de nos pratiques en rétine médicale



Science For A Better Life

Salle 243 » Niveau 2

HORUS-PHARMA

L'AH, un partenaire majeur
de l'homéostasie



Salle 342AB » Niveau 3

NOVARTIS SURFACE

Prise en charge raisonnée
des sécheresses oculaires

NOVARTIS

Salle 253 » Niveau 2

OPTIC 2000

Espoirs thérapeutiques
en ophtalmologie



Une nouvelle vision de la vie

Salle 241 » Niveau 2

QUANTEL MEDICAL

Glaucome : du diagnostic
à la thérapeutique



18:30-19:30

Salle 241 » Niveau 2

**PFIZER Maghreb
Glaucome**

Le glaucome dans la vraie vie



Working together for the healthier world™

Salle 243 » Niveau 2

SANOTEK

Laser Cyclo G6 (Iridex).
Cyclo-affaiblissement
au laser micropulsé



Un monde plus sain. Un monde plus heureux.

18:30-20:00

Salle Passy » Niveau 1

Laboratoires THEA

Sécheresse oculaire :
une histoire de souffrance



Moteur d'innovation

DIMANCHE 7 MAI

11:45-12:30

Salle Bleue » Niveau 2

ALLERGAN

Corticothérapie
en rétine médicale : des avancées majeures
pour nos patients



12:30-13:30

Salle 243 » Niveau 2

.COM avec le soutien institutionnel de



Destiné aux orthoptistes et leur formation
sur l'imagerie : Orthoptie et imagerie en 2017,
ça bouge !



Salle 341 » Niveau 3

HORUS-PHARMA

L'OMC, une réalité



Salle Passy » Niveau 1

HOYA Surgical Optics

Nouveautés en management
de l'astigmatisme en 2017



Amphi Bordeaux » Niveau 3

NOVARTIS – Glaucome

Débat autour de situations pratiques



Salle 251 » Niveau 2

SANTEN

Sécheresse oculaire :
les essentiels



17:30-18:30

Salle 341 » Niveau 3

DOMPÉ

Ces cornées qui ne cicatrisent pas



Salle 343 » Niveau 3

GLAUKOS

Les nouvelles chirurgies mini-invasives
du glaucome



LUNDI 8 MAI

12:30-13:30

Salle 342AB » Niveau 3

ALLERGAN

Qualité de vie – Qualité de vue
chez le patient présentant un syndrome sec



Salle 362/363 » Niveau 3

HORUS-PHARMA

Concept novateur : les implants
à profondeur de champ



Salle Maillot » Niveau 2

Laboratoires THÉA - Afrique

La corticothérapie dans la chirurgie
et la surface oculaire



Amphi Havane » Niveau 3

NOVARTIS

DMLA : Quel programme pour les années
à venir ?



Salle 341 » Niveau 3

OPHTALMIC

Innovation : Découvrez l'adaptation de lentilles
« connectée » avec la Databox Ophthalmic



12:30-14:00

Salle Passy » Niveau 1

Laboratoires THÉA – Glaucome



16:00-17:00

Salle Bleue » Niveau 2

FCI

Controverses en oculoplastie



18:30-19:30

Salle 243 » Niveau 2

KRYS OPTICIEN

Vision de l'enfant myope : quelles évolutions ?



PLAN NIVEAU 1

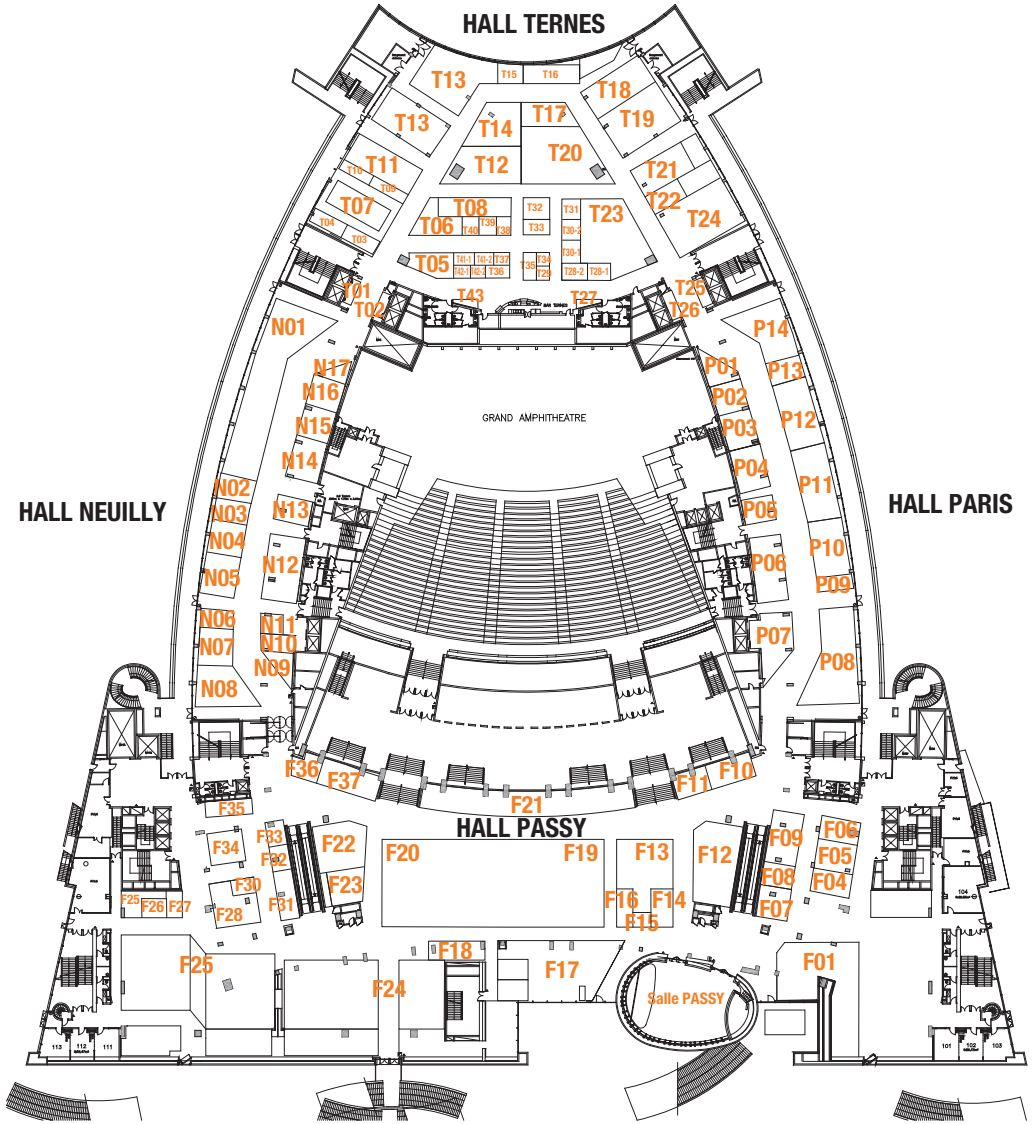

LISTE DES EXPOSANTS

Exposant Stand » Hall » Niveau

A	
AbbVie SAS	F08 » Passy » N1
ABIOZ TECHNOLOGIES	F31 » Passy » N1
ACMED CO., LTD.	T37 » Ternes » N1
ALAXIONE	N01 » Neuilly » N1
ALLERGAN FRANCE SAS	P08 » Paris » N1
ALOR	T36 » Ternes » N1
ALPILOGIC	T25 » Ternes » N1
APODEP	ED4 » Maillot » N2
APPASAMY ASSOCIATES	T08 » Ternes » N1
Aurolab	T39 » Ternes » N1

B	
BAUSCH + LOMB	T23 » Ternes » N1
BAYER HEALTHCARE SAS	F01 » Passy » N1
BEAVER VISITEC INT'L SALES LTD	F09 » Passy » N1
BSM Ophthalmologie	N10 » Neuilly » N1

C	
C2 VISION CAMBOURIEU CONSULTING	T31 » Ternes » N1
CAISSE EPARGNE	T05 » Ternes » N1
CAMBRILLAT	T09 » Ternes » N1
CENTERVUE	F28 » Passy » N1
Chiesi SA	F15 » Passy » N1
Cooper Vision	T11 » Ternes » N1
CRISTALENS	P12 » Paris » N1
CUTTING EDGE	F10 » Passy » N1
CVE Laboratoires	F04 » Passy » N1

D	
Daud Jee Mfg CO	T03 » Ternes » N1
Dencott Ocellus 2mcontact Europtic	T15 » Ternes » N1
Densmore	T06 » Ternes » N1
DiTE (Digital Imaging Technique et Equipements)	T35 & T28-1 » Ternes » N1
Doctolib	N16 » Neuilly » N1
DOMPÉ France S.A.S.	N06 » Neuilly » N1
DORC France	N07 » Neuilly » N1

E	
EBC Europe	N01 » Neuilly » N1
EDC LAMY SAS	F28 » Passy » N1
Edimark SAS	ED3 » Maillot » N2

ELLEX	N05 » Neuilly » N1
ELLEX iSCIENCE Inc.	N05 » Neuilly » N1
ELSEVIER	ED1 » Maillot » N2
EMETROP	P01 » Paris » N1
Epsilon USA	F30 » Passy » N1
ESSILOR	T24 » Ternes » N1
EXCEL Vision	F04 » Passy » N1
EYE TECH CARE	F11 » Passy » N1

F	
FCI S.A.S.	F22 » Passy » N1
FRANKLIN OPTIQUE / AYACHE	T27 » Ternes » N1
Frimen Co., Ltd.	M02 » Maillot » N2

G	
Gammadis	T02 » Ternes » N1
Glaukos France	F32 » Passy » N1

H	
HANITA-FRANCE Medicalens	P03 » Paris » N1
Horus-Pharma	P07 » Paris » N1
HOYA Surgical Optics GmbH	P11 » Paris » N1

I	
IOptima	T41-1 » Ternes » N1

J	
JAMJOOM PHARMA	N08 » Neuilly » N1
JBH SANTE	ED4 » Maillot » N2
JOHNSON & JOHNSON VISION (AMO)	T20 » Ternes » N1
JOHNSON & JOHNSON VISION	T17 » Ternes » N1

K	
KEELER	F28 » Passy » N1
KelDoc	T34 » Ternes » N1
KNCO / PÔLE ENFANT	T42-1 » Ternes » N1
KRYS	T19 » Ternes » N1

L	
Laboratoire LCS	N17 » Neuilly » N1
LABORATOIRES ALCON	F19 » Passy » N1
LABORATOIRES THÉA	F12 » Passy » N1
LAVOISIER SAS	ED7 » Maillot » N2

LISTE DES EXPOSANTS

LCA SA	T21 » Ternes » N1
LEICA MICROSYSTEMS	T32 » Ternes » N1
LIBRAIRIE MÉDICALE VERNAZOBRES-GREGO	ED5 » Maillot » N2
LIGHTMED	F28 » Passy » N1
LISSAC L'OPTICIEN	T14 » Ternes » N1
Luciol Medics	N10 » Neuilly » N1
LUMENIS GmbH	T28-1 » Ternes » N1
LUNEAU TECHNOLOGY FRANCE	T13 » Ternes » N1
LYNX OPTIQUE	T19 » Ternes » N1

M

MALOSA MEDICAL	N14 » Neuilly » N1
MARK'ENNOVY	N04 » Neuilly » N1
MC2, Le Matériel Professionnel	F18 » Passy » N1
Medicare-HTM / EMETROP	P01 » Paris » N1
MEDICONTUR	P04-P05 » Paris » N1
MEDICONTUR INTERNATIONAL	P04-P05 » Paris » N1
MENICON SAS	N12 » Neuilly » N1
METROVISION	T16 » Ternes » N1
MonDocteur	P02 » Paris » N1
MONDOVISIO	T28-2 » Ternes » N1
MORIA	P06 » Paris » N1

N

NATIXIS INTEREPARGNE	T05 » Ternes » N1
NIDEK	F25 » Passy » N1
Novartis	F20 » Passy » N1

O

OERTLI	N01 » Neuilly » N1
OPH-Communication	T07 » Ternes » N1
OPHTA France	N01 » Neuilly » N1
OPHTALMIC COMPAGNIE	T18 » Ternes » N1
OPHTAMYX	T31 » Ternes » N1
OPHTEC	N03 » Neuilly » N1
OPHTEL	P09 » Paris » N1
Optic 2000	T12 » Ternes » N1
OPTIKID / LUZ	T01 » Ternes » N1
Optomed Oy	T35 » Ternes » N1
Optos	F23 » Passy » N1
Optovue	N01 » Neuilly » N1

P

PAGESJAUNES	T30 » Ternes » N1
PHAKOS	N09 » Neuilly » N1
PhysiOL France	P10 » Paris » N1
Pixium Vision	T40 » Ternes » N1

PPI MEDIAS	ED2 » Maillot » N2
Precilens	F36 » Passy » N1
Prodis	F16 » Passy » N1
Prokov Editions	F27 » Passy » N1
PROTHELEM/CAMBRILLAT	T09 » Ternes » N1

Q

Quality Seat / Eye Resolution	N11 » Neuilly » N1
QUANTEL MEDICAL	F13 » Passy » N1

R

REALVISION EUROPE	F35 » Passy » N1
Retina Implant AG	F06 » Passy » N1
RevitalVision	T43 » Ternes » N1

S

SANOTEK	F17 » Passy » N1
SANTEN	P14 » Paris » N1
Schwind	N01 » Neuilly » N1
Second Sight Medical Products	F33 » Passy » N1
SEGAL OPTIKS PVT.LTD.	T29 » Ternes » N1
SIEM BIOMEDICALE	T26 » Ternes » N1
Sihong Ophsurin Co., Ltd	T38 » Ternes » N1
SONOMED	F28 » Passy » N1
SOP / Soc d'Ophtal de Paris	ED4 » Maillot » N2
Syndicat National des Ophtalmologistes de France	T07 » Ternes » N1

T

TEARSCIENCE	F14 » Passy » N1
Tomey	N01 » Neuilly » N1
TOPCON	F21 » Passy » N1
TRB CHEMEICA	N13 » Neuilly » N1

V

VILLANOVA OCULARISTES	N02 » Neuilly » N1
VISION PLUS	T19 » Ternes » N1
VISUfarma (anciennement Laboratoires Nicox)	P13 » Paris » N1
VSY Biotechnology	N15 » Neuilly » N1
VT SOFT	T28-2 » Ternes » N1

Z

ZABBY'S	F26 » Passy » N1
ZEISS MEDITEC FRANCE	F24 » Passy » N1
ZEISS VISION CARE FRANCE	F24 » Passy » N1
Ziemer	N01 » Neuilly » N1

ABBVIE SAS

F08 » Passy » N1

Adresse : 10, rue d'Arcueil » 94150 Rungis » France

Tél. : 01 45 60 13 00 » Fax : +33(0) 1 45 60 14 74

Site web : www.abbvie.fr

Marques : Humira®

ABIOZ TECHNOLOGIES

F31 » Passy » N1

Adresse : 11, route d'Argelliers » 34150 La Boissière » France

Tél. : 09 70 40 54 36 » Fax : 04 83 07 59 27

Email : info@abioz.fr » Site web : www.abioz.fr

Marques : Plusoptix, Icare, CenterVue, Natus Healthcare Technologies, Vidi, Gebauer

ACMED CO., LTD.

T37 » Ternes » N1

Adresse : No.35-2 Puzhou Road » 210031 Nanjing » China

Tél. : +86 25 8599 6718

Site web : www.acmedglobal.com

Marques : ACMED

ALAXIONE

N01 » Neuilly » N1

Adresse : 69, rue du Rouet » 13008 Marseille » France

Tél. : 04 88 00 89 69 » Site web : <http://www.alaxione.fr/>

ALLERGAN FRANCE SAS

P08 » Paris » N1

Adresse : 12, place de la Défense » 92400 Courbevoie » France

Tél. : 01 49 07 83 00 » Fax : 01 49 07 83 01

Email : anne.alezra@allergan.com

Site web : www.allergan.com

Marques : LUMIGAN, GANFORT, OPTIVE FUSION, OZURDEX, GANFORT UD

ALOR

T36 » Ternes » N1

Adresse : Atlanparc » Bât. M » 14, rue Camille Claudel » 56890 Plescop » France

Tél. : 02 97 40 44 77

Email : alor.contact@gmail.com » Site web : www.alor.fr

Marques : OPLUS

ALPILOGIC

T25 » Ternes » N1

Adresse : 172, chemin de la Fontaine Gilouse » 13430 Eyguières » France

Tél. : 04 90 57 85 75

Email : alpi logic@wanadoo.fr

Site web : www.alpi logic.fr

Marques : Spelogic

APODEP

ED4 » Maillot » N2

APPASAMY ASSOCIATES

T08 » Ternes » N1

Adresse : 20 SBI Officers Colony First Street » Arumbakkam » 600106 Chennai » India

Tél. : +91 44 3010 1401 » Fax : +91 44 2363 0721

Email : info@appasamy.com

Site web : www.appasamy.com

Marques : APPASAMY, APPALENS, ACRYFOLD, COHEVISC, SUPRAPHOB, NASPRO

AUROLAB

T39 » Ternes » N1

Adresse : N° 1 Sivagangai Main Road Veerapanjan » 625020 Madurai » India

Tél. : +91 45 2309 6100 » Fax : +91 45 2244 6200

Email : aurolab@aurolab.com

Site web : www.aurolab.com

Marques : INTRAOCULAR LENS, PHARMACEUTICALS, SURGICAL SUTURES AND NEEDLES, SURGICAL KNIFES

BAUSCH + LOMB

T23 » Ternes » N1

Adresse : 416, rue Samuel Morse » 34000 Montpellier » France

Tél. : 04 67 12 30 30

Site web : <http://www.bausch.fr/chirurgie/fr>

Marques : **Victus, Stellaris Elite, Teneo, Eye cee One Preloaded, Orbscan 3, Bausch + Lomb Retina**

BAYER HEALTHCARE SAS

F01 » Passy » N1

Adresse : Parc Eurasanté » 220, avenue de la Recherche » 59120 Loos » France

Tél. : 03 28 16 35 00

Site web : www.pharmaceuticals.bayer.fr

Marques : **Eylea**

BEAVER VISITEC INT'L SALES LTD

F09 » Passy » N1

Adresse : Centre d'Affaires » Le Concorde, 24, rue Lamartine » 38320 Eybens » France

Tél. : 04 85 88 00 33 » Fax : 04 56 80 92 27

Email : david_guenot@beaver-visitec.com

Site web : www.beaver-visitec.com

Marques : **Beaver, Visitec, Endo Optiks, IRing, Wet-Field, Merocel**

BSM OPHTHALMOLOGIE

N10 » Neuilly » N1

Adresse : 33, chemin Abadie » 31100 Toulouse » France

Tél. : 09 51 12 29 77 » Fax : 05 61 40 45 75

Site web : www.bsm-oph.fr

C2 VISION CAMBOURIEU CONSULTING

T31 » Ternes » N1

Adresse : 1, rue du Talus du Cours » 94160 Saint-Mandé » France

Tél. : 06 21 21 30 51

Email : cambourieu.chantal@orange.fr

CAISSE ÉPARGNE

T05 » Ternes » N1

Adresse : 50, avenue Pierre Mendès » 75201 Paris Cedex 13 » France

Tél. : +33 (0)1 58 40 41 42

Fax : +33 (0)1 58 40 48 31

Site web : <https://www.caisse-epargne.fr/professionnels>

Marques : **CAISSE ÉPARGNE, NATIXIS INTERÉPARGNE**

CAMBRILLAT

T09 » Ternes » N1

Adresse : 22, rue Édouard Rochet » 69008 Lyon » France

Tél. : 04 78 09 27 32 » Fax : 04 78 00 24 47

Site web : www.cambrillat-ocularistes.com

CENTERVUE

F28 » Passy » N1

Adresse : Via SanN Marco, 9H » Padova » Italia

Tél. : 390 477 396 147 » Fax : 390 477 396 148

Site web : www.centervue.com

CHIESI SA

F15 » Passy » N1

Adresse : 11, avenue Dubonnet » 92407 Courbevoie » France

Tél. : 01 47 68 49 34

Email : infofrance@chiesi.com

Site web : www.chiesi.fr

Marques : **HOLOCLAR**

COOPER VISION

T11 » Ternes » N1

Adresse : 1800, route des Crêtes » Les 2 Arcs » Bât. B » BP 273 » 06905 Sophia Antipolis Cedex » France

Tél. : 06 79 66 55 79

Email : info@coopervision.fr

Site web : <http://coopervision.fr/>

Marques : **Gamme Biofinity®, Gamme clariti 1 day, MyDay®, Synergi®**

CRISTALENS

P12 » Paris » N1

Adresse : 12, allée Rosa Luxemburg » Hyde Park »
Le Westminster » 95610 Eragny-sur-Oise » France
Tél. : 01 34 32 30 50 » Fax : 01 34 32 30 54
Email : info@cristalens.fr » Site web : www.cristalens.fr

Marques : CRISTALENS INDUSTRIE, OPHTEC,
OPTIKON, MANI, AJL OPHTHALMIC, E-SWIN

CUTTING EDGE

F10 » Passy » N1

Adresse : 770, rue Alfred Nobel » Immeuble le Nobel »
34000 Montpellier » France
Tél. : 04 67 71 92 44 » Fax : 09 70 06 91 77
Email : marie.rosello@cutting-edge.fr
Site web : www.cutting-edge.fr

Marques : Synthesis, Mini4 Ready, Miniwell Ready,
Anneau de Malyugin, Anneau intra cornéens KC,
produits de rétine : C-Deca, C-Octa, C-Sil

CVE LABORATOIRES

F04 » Passy » N1

Adresse : 4, rue des Bonnes Gens » 67000 Strasbourg »
France
Tél. : 03 90 40 46 00 » Fax : 03 90 40 46 05
Site web : www.labo-cve.com

DAUD JEE MFG CO

T03 » Ternes » N1

Adresse : Nishat park, Paris road. Opposite Chamber of
Commerce & Industry. Sialkot-1. » 51310 Punjab » Pakistan
Tél. : +92 52 4270717 » Fax : +92 52 4270616
Email : info@daudjeemfg.com
Site web : www.daudjeemfg.com

DENCOTT OCELLUS 2MCONTACT EUROPTIC

T15 » Ternes » N1

Adresse : 217, rue Saint-Honoré » 75001 Paris » France
Tél. : 01 42 60 58 66 » Fax : 01 49 26 02 77
Email : laboratoire@dencott.com
Site web : www.dencott.com

Marques : DENCOTT, OCELLUS, 2MCONTACT EUROPTIC

DENSMORE

T06 » Ternes » N1

Adresse : 7, rue de Millo » 98000 Monaco » Monaco
Tél. : +377 93 30 20 67
Email : marketing@densmore.mc
Site web : www.densmore.mc

Marques : Suvéal Duo, Memoptic, Neurodrop,
Keradrop

DITE (Digital Imaging Technique et Equipements)

T35 & T28-1 » Ternes » N1

Adresse : 149, rue de Picpus » 75012 Paris » France
Tél. : 06 86 49 19 28
Site web : www.dite-smartscope.com

Marques : Smartscope de OPTOMED, Gamme Selecta
et M22 Technologie IPL de LUMENIS

DOCTOLIB

N16 » Neuilly » N1

Adresse : 32, rue Monceau » 75008 Paris » France
Tél. : 08 83 35 53 56
Email : julia@doctolib.fr
Site web : www.doctolib.fr/concept

Marques : Doctolib

DOMPÉ FRANCE S.A.S.

N06 » Neuilly » N1

Adresse : 115, rue Cardinet » 75017 Paris » France
Tél. : 01 78 42 51 13 » Fax : 01 78 42 51 99
Email : laurence.demouginhamel@dompe.com
Site web : www.dompe.com

Marques : DOMPE

DORC FRANCE

N07 » Neuilly » N1

Adresse : Immeuble A » 6-8, rue du 4 Septembre »
92130 Issy-les-Moulineaux » France
Tél. : 01 70 82 47 67 » Fax : 01 70 82 47 99
Email : ventes@dorc.eu » Site web : www.dorc.fr

Marques : VisionBlue / ILMBlue / MembraneBlue,
EVA, DMEK, LEDSTAR, DORC

EBC EUROPE

N01 » Neuilly » N1

Adresse : 16A, rue de Jouanet » 35700 Rennes » France
Tél. : 02 30 25 30 25 » Fax : 02 99 63 66 40
Email : infos@ebc-europe.com
Site web : www.ebc-europe.com

Marques : Optovue, Ziemer, Tomey, Reichert, Kowa, Adaptica

EDC LAMY SAS

F28 » Passy » N1

Adresse : 131, rue Florent Evrard » 62220 Carvin » France
Tél. : 09 75 36 44 48
Email : contact@edc-lamy.fr » Site web : www.edc-lamy.fr

Marques : CENTERVUE, KEELER, LIGHTMED, SONOMED, SBM SISTEMI, ION VISION

EDIMARK SAS

ED3 » Maillot » N2

Adresse : 2, rue Sainte-Marie » 92400 Courbevoie » France
Tél. : 01 46 67 63 00
Email : congres@edimark.fr
Site web : <http://www.edimark.fr/images-ophtalmologie>

Marques : Images en Ophtalmologie

ELLEX

N05 » Neuilly » N1

Adresse : 555, chemin du Bois La Chaufferie » 69140 Rillieux-la-Pape » France
Tél. : 04 82 91 04 60 » Fax : 04 92 91 04 59
Email : info@ellex.fr » Site web : www.ellex.fr

Marques : Ellex, Ellex iScience

ELLEX ISCIENCE INC.

N05 » Neuilly » N1

Adresse : 41316 Christy Str. » CA 94538 Fremont » USA
Tél. : 1 510 291 1300
Site web : www.canaloplasty.com

ELSEVIER

ED1 » Maillot » N2

Adresse : 65, rue Camille Desmoulins » 92442 Issy-les-Moulineaux » France
Tél. : 01 71 16 55 00 » Email : e.gueret@elsevier.com
Site web : <https://www.elsevier-masson.fr/>

EMETROP

P01 » Paris » N1

Adresse : 3, rue Alain Bombard » 44821 Saint Herblain cedex » France
Tél. : 09 63 61 61 26 » Site web : www.emetrop.com

EPSILON USA

F30 » Passy » N1

Adresse : 13851 Roswell Ave. Suite i » CA 91710 Chino » USA
Tél. : 19 099 844 614 » Fax : 19 099 844 671
Email : sales@epsilonusa.com
Site web : www.epsilonusa.com

Marques : Epsilon USA, FSSB, Cal Tray, Dispersa, Focus Lens, Cohesa

ESSILOR

T24 » Ternes » N1

Adresse : 64 bis, avenue Aubert » 94300 Vincennes » France
Tél. : 01 72 70 75 00 » Fax : 01 72 70 77 45
Email : nicolaco@essilor.fr » Site web : www.essilor.fr

Marques : Essilor

EXCEL VISION

F04 » Passy » N1

Adresse : 4, rue des Bonnes Gens » 67000 Strasbourg » France
Tél. : 03 90 40 26 91 » Fax : 03 90 40 46 05
Email : y.crusot@excel-vision.net
Site web : www.excel-vision.net

Marques : SCHWIND, ZEISS, ALCON, KERASOFT, AVANTI, VELVET

EYE TECH CARE

F11 » Passy » N1

Adresse : 2871, avenue de l'Europe »
69140 Rillieux-la-Pape » France
Tél. : 04 78 88 09 00 » Fax : 04 78 97 45 11
Email : contact@eyetechcare.com
Site web : www.eyetechcare.com

Marques : EyeOP1, UCP

FCI S.A.S.

F22 » Passy » N1

Adresse : 20-22, rue Louis Armand » 75015 Paris » France
Tél. : 01 53 98 98 98 » Fax : 01 53 98 98 99
Email : fci@fci.fr » Site web : www.fci.fr

Marques : FCI, SHARPOINT, MORCHER,
ANODYNE SURGICAL, OSMED

FRANKLIN OPTIQUE / AYACHE

T27 » Ternes » N1

Adresse : 14, rue Benjamin Franklin » 75116 Paris »
France
Tél. : 06 60 50 61 27
Email : franklin.optique@gmail.com

Marques : Franklin optique, Charles Ayache, Myeye,
Clip solaire

FRIMEN CO., LTD.

M02 » Maillot » N2

Adresse : No.9 Haikou Road »
Economic Development Zone » 223005 Huaian » China
Tél. : 8 651 789 890 096 » Fax : 8 651 789 890 095
Email : sales@frimen.com » Site web : www.frimen.com

Marques : FRIMEN

GAMMADIS

T02 » Ternes » N1

Adresse : 29, rue de la République » 31700 Beauzelle »
France
Tél. : 05 61 42 23 23 » Fax : 05 61 59 34 84
Email : contact@gammadis.fr
Site web : www.bambach.fr

Marques : BAMBACH

GLAUKOS FRANCE

F32 » Passy » N1

Adresse : 569, route d'Althen »
84210 Pernes-les-Fontaines » France
Tél. : 06 13 47 83 30
Email : krioublanc@glaukos.com
Site web : www.glaukos.com

Marques : Glaukos

HANITA-FRANCE MEDICALENS

P03 » Paris » N1

Adresse : 239, rue Saint Martin » 75003 Paris » France
Tél. : 01 42 71 45 47 » Fax : 01 42 71 45 74
Email : hanita-france@hanita-france.fr
Site web : www.hanita-france.fr

Marques : Hanita lenses, Mesorelle, Eagle vision

HORUS-PHARMA

P07 » Paris » N1

Adresse : 148, avenue Georges Guynemer Cap Var Bât D2
» 06700 Saint-Laurent-du-Var » France
Tél. : 04 93 19 54 03 » Fax : 04 93 19 54 09
Site web : www.horus-pharma.fr

Marques : Vismed, Odm5, Dulcilarmes,
Naturophta Macula-Macula Z,
Colorants Intra Oculaire, Cross-Linking

HOYA SURGICAL OPTICS GMBH

P11 » Paris » N1

Adresse : De Saint Exupery Strasse 8 »
60549 Frankfurt am Main » Allemagne
Tél. : 800 919 425 » Fax : 800 915 212
Email : sandra.beauvais@hoya.com
Site web : www.HOYA.com/SurgicalOptics

Marques : HOYA Surgical Optics

IOPTIMA

T41-1 » Ternes » N1

Adresse : Kyriat Atidim Blg 3 » 61581 Tel-Aviv » Israel
Tél. : +972 73 275 3400
Site web : www.IOPtima.co.il

Marques : IOPTima, LIPITEAR

JAMJOOM PHARMA

N08 » Neuilly » N1

Adresse : Office PAB » 21442 Jeddah »
Kingdom of Saudi Arabia

Tél. : 96 626 140 099 » Fax : 96 626 140 088

Email : belhouchetamir@gmail.com

Site web : www.jamjoompharma.com

Marques : Hyfresh, Tymer, Xolamol, Optiflox,
Dexaflox, Optidex T

JBH SANTÉ

ED4 » Maillot » N2

Adresse : 53, rue de Turbigo » 75003 Paris » France

Tél. : 01 44 54 33 54 » Fax : 01 44 54 33 59

Email : jh@jbhsante.fr » Site web : http://jbhsante.fr

Marques : REFLEXIONS OPHTALMOLOGIQUES,
Congrès des JRO (mars), Congrès OPHTALANTIC (juin),
Congrès ROCK LYON (juin), Congrès COP'S (novembre),
Congrès FNO (juin) / Forum Nat. de l'Orthoptie

JOHNSON & JOHNSON VISION (AMO)

T20 » Ternes » N1

Adresse : 1, place Gustave Eiffel » CP 50118 »

94513 Rungis » France

Tél. : +33 (0)1 56 71 72 09 » Fax : +33 (0)1 75 19 40 81

Email : DU-FR-CEC@abbott.com

Marques : Catalys® laser femto seconde cataracte,
Healon® DOV, iLASIK® plateforme chirurgie réfractive,
Signature® PRO, Tecnis Symphony® LIO, Tecnis® 1-Piece LIO

JOHNSON & JOHNSON VISION

T17 » Ternes » N1

Adresse : 1, rue Camille Desmoulins »

92787 Issy-les-Moulineaux » France

Tél. : 01 55 00 25 60 » Site web : www.jnjvisioncare.fr

Marques : 1-DAY ACUVUE® MOIST, ACUVUE OASYS®
with HYDRACLEAR® PLUS, ACUVUE OASYS® 1-Day,
1-DAY ACUVUE® TruEye®, ACUVUE® VITATM

KEELER

F28 » Passy » N1

Adresse : Clewer Hill Road » SL4 4AA Windsor, Berhsire »
United Kingdom

Tél. : 441 753 857 177 » Fax : 441 753 827 145

Site web : www.keeler.co.uk

KELDOC

T34 » Ternes » N1

Adresse : 58, rue Monsieur le Prince » 75006 Paris »
France

Tél. : 06 49 76 70 61

Email : service@keldoc.com

Site web : https://www.keldoc.com

Marques : KelDoc

KNCO / PÔLE ENFANT

T42-1 » Ternes » N1

Adresse : 620, rue Georges Bellenger »

27930 Guichainville » France

Tél. : 02 32 28 79 50

Email : mail@knco.fr » Site web : www.knco.fr

Marques : Barbapapa, Monsieur Madame, Jacadi,
Catimini

KRYS

T19 » Ternes » N1

Adresse : 65, rue des Trois Fontanot »

92743 Nanterre Cedex » France

Tél. : 01 41 91 52 52

Site web : www.krys.com

LABORATOIRE LCS

N17 » Neuilly » N1

Adresse : 14, place Gardin » 14000 Caen » France

Tél. : 02 31 86 66 56 » Fax : 02 31 86 66 86

Email : info@laboratoire-lcs.com

Marques : Eyebrid Silicone, ICD, Paragon CRT, Océa,
Aeria

LABORATOIRES ALCON

F19 » Passy » N1

Adresse : 2-4, rue Henri Sainte Claire Deville »

92563 Rueil Malmaison » France

Tél. : 01 47 10 47 10 » Fax : 01 47 10 47 00

Site web : www.alcon.com

Marques : Alcon Chirurgie, Alcon Contactologie

LABORATOIRES THÉA

F12 » Passy » N1

Adresse : 12, rue Louis Blériot »
63000 Clermont-Ferrand » France
Tél. : 04 73 98 14 36 » Fax : 04 73 98 14 38
Site web : www.laboratoires-thea.com

Marques : Dualkopt, Thealose, Nutrof Total, Mydrane

LAVOISIER SAS

ED7 » Maillot » N2

Adresse : 14, rue de Provigny » 94236 Cachan Cedex »
France
Tél. : +33 (0)1 47 40 67 00
Email : info@lavoisier.fr » Site web : www.lavoisier.fr

Marques : Lavoisier - Medecine Sciences,
Elsevier Masson, Jaypee, Lippincott, Med'Com, Slack

LCA SA

T21 » Ternes » N1

Adresse : ZI Les Propylées II » 9, allée Prométhée »
28000 Chartres » France
Tél. : 02 37 33 32 93 » Fax : 02 37 33 39 39
Email : tdecouverte@lca-pharma.com

Marques : IXIUM, GENIUM, ISTACRYL, RHEXIS,
HYALINE, PHYLARM

LEICA MICROSYSTEMS

T32 » Ternes » N1

Adresse : 8, avenue de l'île Saint Martin »
92737 Nanterre Cedex » France
Tél. : 0 811 000 664 » Fax : 01 56 05 23 21
Email : christophe.laffra@leica-microsystems.com
Site web : <http://www.leica-microsystems.com/>

LIBRAIRIE MÉDICALE VERNAZOBRES-GREGO

ED5 » Maillot » N2

Adresse : 99, boulevard de l'Hôpital » 75013 Paris » France
Tél. : 01 44 24 13 61 » Fax : 01 44 24 11 82
Email : librairie@vg-editions.com
Site web : www.vg-librairies.fr

Marques : Éditions Vernazobres-Grégo,
Éditions E. Masson, Éditions MED'COM,
Éditions Lavoisier, Éditions Springer

LIGHTMED

F28 » Passy » N1

Adresse : 1120 Calle Cordillera » CA 92673 San Clemente
» USA
Tél. : 19 492 189 555 » Fax : 19 492 189 556
Site web : www.lightmed.com

LISSAC L'OPTICIEN

T14 » Ternes » N1

Adresse : 5, avenue Newton » BP 310 »
92143 Clamart Cedex » France
Tél. : 01 41 23 2000 » Fax : 01 41 23 75 10
Email : contact@lissac.fr
Site web : <http://www.lissac.fr>

Marques : Loustics, Le Studio Lissac

LUCIOL MEDICS

N10 » Neuilly » N1

Adresse : 33, chemin Abadie » 31100 Toulouse » France
Tél. : 05 61 40 45 75 » Fax : 05 61 40 45 75
Email : noctura@luciolmedics.fr
Site web : www.luciolmedics.fr

Marques : NOCTURA 400

LUMENIS

T28-1 » Ternes » N1

Heinrich-Hertz-Str. 3 » 63303 Dreieich-Dreieichenhain »
Germany
Site web : www.lumenis.com

Marques : Selecta, Selecta Duet, Selecta Trio,
M22 Technologie IPL

LUNEAU TECHNOLOGY FRANCE

T13 » Ternes » N1

Adresse : 1, avenue de Malaguet »
28360 Prunay-le-Gillon » France
Tél. : 02 37 25 25 25 » Fax : 02 37 25 75 99
Site web : www.luneau.fr

Marques : Haag Streit, Visionix, Canon, Heine, Ocular

LYNX OPTIQUE

T19 » Ternes » N1

Adresse : 65, rue des Trois Fontanot »
92743 Nanterre Cedex » France
Tél. : 01 41 91 52 52
Site web : www.lynx-optique.com

MALOSA MÉDICAL

N14 » Neuilly » N1

Adresse : 4, rue sous la ville »
35870 Le Minihic-sur-Rance » France
Tél. : 09 70 40 55 07 » Fax : 02 53 68 21 25
Email : contact@malosa.com
Site web : www.malosa.com

Marques : MALOSA MEDICAL

MARK'ENNOVY

N04 » Neuilly » N1

Adresse : 111, avenue Victor Hugo » 75116 Paris » France
Tél. : 800 915 273 » Fax : 800 915 390
Email : eruiz@markennovy.com
Site web : www.markennovy.com

Marques : Blu:gen, Gentle 80, Gentle 59, Saphir Rx

MC2, LE MATÉRIEL PROFESSIONNEL

F18 » Passy » N1

Adresse : 8, rue Louis Blériot » 35235 Thorigné-Fouillard
» France
Tél. : 02 57 67 08 59 » Fax : 02 57 67 08 60
Email : contact@mc2medical.com
Site web : www.mc2medical.com

Marques : OCULUS, HEINE, REICHERT, FISO, CSO,
SHIN NIPPON

MEDICARE-HTM / EMETROP

P01 » Paris » N1

Adresse : 3, rue Alain Bombard »
44821 Saint Herblain Cedex » France
Tél. : 02 51 78 90 90 » Fax : 02 40 59 00 15
Email : contact@medicare-htm.com
Site web : www.medicare-htm.com

Marques : SCHWIND, ZIEMER, AKRUS, OCULUS,
STAAR, LIGHTMED

MEDICONTUR

P04-P05 » Paris » N1

Adresse : 75, rue Henri Depagneux » 69400 Limas » France
Tél. : +33 (0)4 69 37 20 04 » Fax : +33 (0)4 78 51 96 75
Email : contact@medicontur.fr
Site web : www.medicontur.fr

Marques : MEDICONTUR, RAFFIN, APTISSEN,
ALCHIMIA, HEISS, HURRICANE

MEDICONTUR INTERNATIONAL

P04-P05 » Paris » N1

Adresse : Chemin des Aulx 18 » 1128 Plan-les-Ouates /
Geneva » Suisse
Tél. : 41 225 102 422 » Fax : 41 227 946 665
Site web : www.medicontur.com

MENICON SAS

N12 » Neuilly » N1

Adresse : 104, rue Martre » 92583 Clichy Cedex »
France
Tél. : 01 41 40 19 00 » Email : secretariat@menicon.fr
Site web : www.menicon.fr

Marques : Miru, SynergEyes, Rose K, MeniCare Pure,
Piccolo, Easyfit

MÉTROVISION

T16 » Ternes » N1

Adresse : 4, rue des Platanes » 59840 Pérenches » France
Tél. : 03 20 17 19 50
Email : contact@metrovision.fr
Site web : www.metrovision.fr

Marques : MÉTROVISION

MONDOCTEUR

P02 » Paris » N1

Adresse : 8, rue du Sentier » 75002 Paris » France
Tél. : 06 61 53 11 70 » Email : celia.galas@mondocteur.fr
Site web : www.mondocteur.fr

Marques : MonDocteur

MONDOVISIO

T28-2 » Ternes » N1

MORIA

P06 » Paris » N1

Adresse : 15, rue Georges Besse » 92160 Antony » France
Tél. : +33 (0)1 46 74 46 74 » Fax : +33 (0)1 46 74 46 70
Email : moria@moriam-int.com
Site web : www.moria-surgical.com

Marques : One Use-Plus Dsaek, One Use-Plus SBK, One (Instruments usage unique), Composites, Katalyst™, I-Pen®

NATIXIS INTEREPARGNE

T05 » Ternes » N1

NIDEK

F25 » Passy » N1

Adresse : 13, rue Auguste Perret » 94042 Créteil » France
Tél. : 01 49 80 97 97 » Site web : www.nidek.fr

Marques : NIDEK

NOVARTIS

F20 » Passy » N1

Adresse : 2-4, rue Lionel Terray » 92500 Rueil-Malmaison » France
Tél. : 01 55 47 60 00
Email : charlotte.garzino-frechot@novartis.com
Site web : www.novartis.fr

Marques : Lucentis, Simbriza, Azarga

OERTLI

N01 » Neuilly » N1

Adresse : Hafnerwisenstrasse 4 » 9442 Berneck » Switzerland
Tél. : +41 071 747 42 » Fax : +41 071 747 42
Site web : http://www.oertli-instruments.com/

OPH-COMMUNICATION

T07 » Ternes » N1

Adresse : 10, rue Schweighaeuser » 67000 Strasbourg » France
Tél. : 03 88 35 01 09 » Fax : 03 88 25 51 90

OPHTA FRANCE

N01 » Neuilly » N1

Adresse : 16A, rue de Jouanet » 35700 Rennes » France
Tél. : 02 99 36 32 33 » Fax : 02 99 36 82 95
Email : info@ophta-france.com
Site web : www.ophta-france.com

Marques : STAAR, RAYNER, OERTLI, OASIS

OPHTALMIC COMPAGNIE

T18 » Ternes » N1

Adresse : 22, avenue des Nations » ZA Paris Nord 2 » Bâtiment Le Rousseau » BP 55306 Villepinte » 95940 Roissy CDG Cedex » France
Tél. : 01 49 90 75 00
Email : ophtalmic@ophtalmic.fr
Site web : www.ophtalmic-compagnie.fr

Marques : Ophtalmic Contactologie, Ophtalmic Vision

OPHTAMYX

T31 » Ternes » N1

Adresse : 170, rue du Pastre » 13400 Aubagne » France
Tél. : 806 231 123
Site web : www.ophtamix.com

OPHTEC

N03 » Neuilly » N1

Adresse : Schweitzerlaan 15 » 9728 NR Groningen » The Netherlands
Tél. : +31 50 5251944 » Fax : +31 50 5254386
Email : marketing@ophtec.com
Site web : www.ophtec.com

Marques : Artisan Aphakia, Precizon Toric, Artiflex, Artilens, RingJect, Vacufix

OPHTEL

P09 » Paris » N1

Adresse : 8-10, place de l'Europe » 94220 Charenton-le-Pont » France
Tél. : 01 41 79 15 15 » Fax : 01 41 79 40 41
Email : ophtel@aol.com » Site web : www.ophtel.com

Marques : OPHTIX NG

OPTIC 2000

T12 » Ternes » N1

Adresse : 5, avenue Newton » 92140 Clamart » France

Tél. : 01 41 23 76 59

Site web : <https://www.optic2000.com/>

OPTIKID / LUZ

T01 » Ternes » N1

Adresse : 6, rue de l'Abbé Groult » 75015 Paris » France

Tél. : 01 56 56 75 67 » Fax : 01 56 56 75 68

Email : jlidenantes@luz.fr » Site web : www.optikid.fr

Marques : OPTIKID

OPTOMED OY

T35 » Ternes » N1

Adresse : Yrttipellontie 1 » 90230 Oulu » Finland

Tél. : +358 20 741 3380

Email : sales@optomed.com

Site web : www.optomed.com

Marques : Smartscope PRO

OPTOS

F23 » Passy » N1

Adresse : 10 Myer Court » 5009 Beverley, SA » Australia

Tél. : +61 8 8444 6500

Email : ics@optos.com » Site web : www.optos.com

Marques : California

OPTOVUE

N01 » Neuilly » N1

Adresse : 2800 Bayview Dr » CA 94538 Fremont » USA

Tél. : +1 510 623 8868

Site web : www.optovue.com

PAGESJAUNES

T30 » Ternes » N1

Adresse : 204, rond-point du Pont de Sèvres »

92100 Boulogne-Billancourt » France

Tél. : 01 83 62 04 86

Email : communication@pagesjaunesdoc.fr

Site web : www.pagesjaunesdoc.fr

Marques : PagesJaunes

PHAKOS

N09 » Neuilly » N1

Adresse : 62, rue Kléber » 93100 Montreuil » France

Tél. : 01 49 88 74 00 » Fax : 01 49 88 72 88

Email : phakos@phakos.com » Site web : www.phakos.com

Marques : PHAKOS, OCULAR VOLK KEELER, MERIDIAN, DGH, KATENA, NEOMEDIX

PHYSIOL FRANCE

P10 » Paris » N1

Adresse : 12, rue Louis Courtois de Viçose Portes Sud Bât 3

» 31100 Toulouse » France

Tél. : 820 839 223 » Fax : 05 62 16 27 79

Email : e.moreau@physiolfrance.fr

Site web : www.physiol.fr

Marques : PhysiOL, Arcadophta

PIXIUM VISION

T40 » Ternes » N1

Adresse : 74, rue du Faubourg Saint-Antoine »

75012 Paris » France

Tél. : 01 76 21 47 30

Email : infos@pixium-vision.com

Site web : www.pixium-vision.com

Marques : IRIS II - Système de Vision Bionique

PPI MEDIAS

ED2 » Maillot » N2

Adresse : 7 ter cour des Petites Écuries » 75010 Paris » France

Tél. : 06 23 62 87 00 » Fax : 01 47 70 33 94

Email : contact@cahiers-ophtalmologie.com

Site web : www.cahiers-ophtalmologie.fr

Marques : Les Cahiers d'Ophtalmologie

PRECILENS

F36 » Passy » N1

Adresse : 25, rue Auguste Perret » 94000 Créteil » France

Tél. : 01 45 13 18 53

Site web : <https://www.precilens.com/>

Marques : Precilens

PRODIS

F16 » Passy » N1

Adresse : Centre d'Affaires Benoît »
69, rue Gorge de Loup » Bât. D » 69009 Lyon » France
Tél. : 04 78 83 64 90 » Fax : 04 78 83 62 23
Email : info@prodis.fr

Marques : Smartiol plus, Presbysmart plus,
Accosmart, Eagle vision, Keratax

PROKOV ÉDITIONS

F27 » Passy » N1

Adresse : 98bis, rue Saint Nicolas » 54064 Nancy Cedex
» France
Tél. : 03 83 17 77 00 » Fax : 03 83 35 09 64
Email : contact@prokov.com » Site web : www.prokov.com

Marques : MédiStory, ExpressVitale, VigiPaiement,
VigiCompta, PériCollect

PROTHELEM/CAMBRILLAT

T09 » Ternes » N1

Adresse : 172, rue de Charonne » 75011 Paris » France
Tél. : 01 43 56 78 99 » Fax : 01 43 56 11 65
Email : contact@prothelem.fr
Site web : www.prothelem.fr

Marques : PROTHELEM, CAMBRILLAT

QUALITY SEAT / EYE RESOLUTION

N11 » Neuilly » N1

Adresse : 14, allée des Sarments »
49460 Montreuil Juigné » France
Tél. : 06 29 30 05 15 » Email : mosullivan@qualityseat.fr
Site web : www.qualityseat.fr

Marques : Keeler, Volk, Rini, BQE

QUANTEL MÉDICAL

F13 » Passy » N1

Adresse : 11, rue du Bois Joli CS 40015 »
63808 Cournon d'Auvergne » France
Tél. : +33 (0)4 73 74 57 45 » Fax : +33 (0)4 73 74 57 00
Email : contact@quantel-medical.fr
Site web : www.quantel-medical.fr

Marques : QUANTEL MEDICAL, MOVU, DIOPSY, SENSOR MEDICAL

REALVISION EUROPE

F35 » Passy » N1

Adresse : 102 bis, rue de Lagny » 93100 Montreuil »
France
Tél. : 01 48 18 48 18 » Fax : 01 49 72 03 77
Email : sfo@realvision.fr » Site web : www.realvision.fr

Marques : STUDIOVISION

RETINA IMPLANT AG

F06 » Passy » N1

Adresse : Gerhard-Kindler-Str. 8 » 72770 Reutlingen »
Allemagne
Tél. : +49 7121 36403-0 » Fax : +49 7121 36403-115
Email : info@retina-implant.de
Site web : www.retina-implant.de

Marques : Alpha AMS Implant, OkuStim

REVITALVISION

T43 » Ternes » N1

Adresse : 9, rue Laromiguière » 75005 Paris » France
Tél. : +33 (0)6 47 87 83 85 » Fax : 01 70 24 81 69
Email : contact@revitalvision.fr
Site web : www.revitalvision.fr

SANOTEK

F17 » Passy » N1

Adresse : 118, rue de Chevilly » 94240 L'Hay-les-roses
» France
Tél. : +33 (0)9 54 18 03 05 » Fax : +33 (0)1 46 86 52 24
Email : info@sanotek.com
Site web : www.sanotek.com

Marques : Heidelberg Engineering, Iridex, Vitreq,
Accutomex, Volk, Keeler

SANTEN

P14 » Paris » N1

Adresse : 87-89, quai Panhard et Levassor »
75013 Paris » France
Tél. : 01 69 87 40 20

Marques : CATIONORM, IKERVIS, COSOPT, TIMOPTOL,
TIMOPTOL LP, TRUSOPT

SCHWIND

N01 » Neuilly » N1

Adresse : Mainparkstraße 6-10 » 63801 Kleinostheim » Allemagne

Tél. : +49 6027 508-0

Site web : <http://www.eye-tech-solutions.com/>

SECOND SIGHT MEDICAL PRODUCTS

F33 » Passy » N1

Adresse : EPFL, Innovation Park A » 1015 Lausanne » Suisse

Tél. : +41 (0)21 353 02 71 » Fax : +41 (0)21 353 02 72

Email : physicians@secondssight.com

Site web : www.secondssight.com

Marques : Système de Prothèse Rétinienne Argus® II

SEGAL OPTIKS PVT.LTD.

T29 » Ternes » N1

Adresse : C-005. Poornima Apartment » 23 Peddar Road » Opp. Films Division » 400026 Mumbai » India

Tél. : +91 98 2002 7745

Email : chetan@segal.co.in » Site web : www.segal.co.in

Marques : SEGAL

SIEM BIOMÉDICALE

T26 » Ternes » N1

Adresse : 54, Galerie Richard Wagner » 30900 Nîmes » France

Tél. : +33 (0)4 66 23 12 88 » Fax : +33 (0)4 66 23 15 43

Email : info@siem-biomedicale.com

Site web : www.siem-biomedicale.com

Marques : VisioSystem, VisioScan, Pupil-Scan, P-L-R

SIHONG OPHSURIN CO., LTD

T38 » Ternes » N1

Adresse : 2# Building » Foreign Investment Industrial Park » South of Jinshajiang Road, Sihong County » 223900 Suqian, Jiangsu » China

Tél. : 8 615 252 858 475

Site web : www.chinaophsurin.com

SONOMED

F28 » Passy » N1

Adresse : 1979 Marcus Avenue Suite C 105 New Hyde Park » NY 11042 New York » USA

Tél. : 15 183 540 900

Site web : www.sonomedescalon.com

SOP / SOC D'OPHTAL DE PARIS

ED4 » Maillot » N2

SYNDICAT NATIONAL DES OPHTALMOLOGISTES DE FRANCE

T07 » Ternes » N1

Adresse : 10, rue Schweighaeuser » 67000 Strasbourg » France

Tél. : 03 88 35 01 09 » Fax : 03 88 25 51 90

Email : snof@snof.org » Site web : <http://www.snof.org>

Marques : SNOF, OPH-COMMUNICATION

TEARSCIENCE

F14 » Passy » N1

Adresse : 5151 McCrimmons Parkway » NC 27560 Morrisville » USA

Tél. : 06 27 17 02 22 » Email : bcollet@tearscience.com

Site web : www.tearscience.com

Marques : LIPIFLOW, LIPIVIEW, LIPISCAN, MGD

TOMEY

N01 » Neuilly » N1

Adresse : 2-11-33 Noritakeshinmachi, Nishi-Ku » 451-0051 Nagoya, Aichi-ken » Japon

Site web : <http://www.tomey.com/>

TOPCON

F21 » Passy » N1

Adresse : 3, route de la Révolte » 93206 Saint-Denis » France

Tél. : 01 49 21 23 23 » Fax : 01 49 21 04 94

Email : topcon@topcon.fr

Site web : www.topcon-medical.fr

Marques : Topcon, Oculentis

TRB CHEMEDICA

N13 » Neuilly » N1

Adresse : Technopole d'Archamps ABC1 »
458, avenue Marie Curie » CS 40218 » 74160 Archamps
» France
Tél. : 04 50 95 09 00 » Fax : 04 50 95 09 02
Email : info@trbchemedica.fr

Marques : HYLOVIS, HYLOVIS MULTI

VILLANOVA OCULARISTES

N02 » Neuilly » N1

Adresse : Entée A » 7^e étage » 94, rue Saint Lazare »
75009 Paris » France
Tél. : 04 67 06 50 51 » Fax : 04 67 58 41 22
Email : contact@laboratoire-villanova.com
Site web : www.labvillanova.com

Marques : Prothèses oculaires, Verres scléreaux,
Épithèses nasales, Épithèses palpébro-orbitaire,
Épithèses de pavillon

VISION PLUS

T19 » Ternes » N1

Adresse : 65, rue des Trois Fontanot »
92743 Nanterre Cedex » France
Tél. : 01 41 91 52 52 » Site web : www.vision-plus.fr

VISUFARMA (anciennement LABORATOIRES NICOX)

P13 » Paris » N1

Adresse : 2405, route des Dolines Drakkar 2 »
Bâtiment D » 06560 Valbonne » France
Tél. : 04 97 24 54 34 » Fax : 04 58 17 67 56
Email : visufarmasas@visufarma.com

Marques : Visioprev Duo, Xailin Night, Meibopatch,
Hydrofta

VSY BIOTECHNOLOGY

N15 » Neuilly » N1

Adresse : Strawinskylaan 1143 » 1077 XX Amsterdam »
The Netherlands
Tél. : +31 (0)20 782 00 01
Email : info@vsybiotechnology.com
Site web : www.vsybiotechnology.com

Marques : Acriva Reviol Tri-ED, Acriva Reviol Tri-ED Toric,
Acriva Reviol, Acriva BB, Protectalon, Acrijet

VT SOFT

T28-2 » Ternes » N1

Adresse : 18, rue Notre Dame de Lorette » 75009 Paris
» France
Tél. : 07 68 96 18 80
Email : thellier@vtsoft.fr » Site web : www.vtsoft.fr

Marques : WINLOGIE

ZABBY'S

F26 » Passy » N1

Adresse : 27, 28 & 93 L.G.F World Trade Centre
Barakhamba Road Connaught Place » 110001 New Delhi
» India
Tél. : +91 11 2341 3805 » Fax : +91 11 2341 3281
Email : info@zabbys.net
Site web : http://www.zabbys.net

Marques : ZABBY'S

ZEISS MEDITEC FRANCE

F24 » Passy » N1

Adresse : 100, route de Versailles » 78160 Marly-le-Roi
» France
Tél. : 01 34 80 20 14 » Fax : 01 34 80 20 35
Email : med.fr@zeiss.com » Site web : www.zeiss.fr/med

Marques : ZEISS

ZEISS VISION CARE FRANCE

F24 » Passy » N1

Adresse : 7, rue Augustin Fresnel » CS 60610 »
35306 Fougères Cedex » France
Tél. : 02 99 94 84 47 » Fax : 02 99 94 20 11
Site web : www.zeiss.fr/vision

ZIEMER

N01 » Neuilly » N1

Adresse : Allmendstrasse 11 » 2562 Port » Suisse
Tél. : +41 32 332 70 5
Site web : www.ziemergroup.com

Marques	Stand » Hall » Niveau		
1-DAY ACUVUE® MOIST JOHNSON & JOHNSON VISION	T17 » Ternes » N1		
1-DAY ACUVUE® TruEye® JOHNSON & JOHNSON VISION	T17 » Ternes » N1		
2MCONTACT EUROPTIC dencott ocellus 2mcontact Europtic	T15 » Ternes » N1		
Accosmart Prodis	F16 » Passy » N1		
Accutome SANOTEK	F17 » Passy » N1		
ACMED ACMED CO., LTD.	T37 » Ternes » N1		
Acrijet VSY Biotechnology	N15 » Neuilly » N1		
Acrida BB VSY Biotechnology	N15 » Neuilly » N1		
Acrida Reviol VSY Biotechnology	N15 » Neuilly » N1		
Acrida Reviol Tri-ED VSY Biotechnology	N15 » Neuilly » N1		
Acrida Reviol Tri-ED Toric VSY Biotechnology	N15 » Neuilly » N1		
ACRYFOLD APPASAMY ASSOCIATES	T08 » Ternes » N1		
ACUVUE OASYS® 1-Day JOHNSON & JOHNSON VISION	T17 » Ternes » N1		
ACUVUE OASYS® with HYDRACLEAR® PLUS JOHNSON & JOHNSON VISION	T17 » Ternes » N1		
ACUVUE® VITATM JOHNSON & JOHNSON VISION	T17 » Ternes » N1		
Adaptica EBC Europe	N01 » Neuilly » N1		
Aeria Laboratoire LCS	N17 » Neuilly » N1		
AJL OPHTHALMIC CRISTALENS	P12 » Paris » N1		
AKRUS Medicare-HTM / EMETROP		P01 » Paris » N1	
ALCHIMIA MEDICONTUR		P04-P05 » Paris » N1	
ALCON EXCEL Vision		F04 » Passy » N1	
Alcon Chirurgie LABORATOIRES ALCON		F19 » Passy » N1	
Alcon Contactologie LABORATOIRES ALCON		F19 » Passy » N1	
Alpha AMS Implant Retina Implant AG		F06 » Passy » N1	
Anneau de Malyugin CUTTING EDGE		F10 » Passy » N1	
Anneau intra cornéens KC CUTTING EDGE		F10 » Passy » N1	
ANODYNE SURGICAL FCI S.A.S.		F22 » Passy » N1	
APPALENS APPASAMY ASSOCIATES		T08 » Ternes » N1	
APPASAMY APPASAMY ASSOCIATES		T08 » Ternes » N1	
APTISSEN MEDICONTUR		P04-P05 » Paris » N1	
Arcadophtha PhysiOL France		P10 » Paris » N1	
Artiflex OPHTEC		N03 » Neuilly » N1	
Artilens OPHTEC		N03 » Neuilly » N1	
Artisan Aphakia OPHTEC		N03 » Neuilly » N1	
AVANTI EXCEL Vision		F04 » Passy » N1	
Azarga Novartis		F20 » Passy » N1	
BAMBACH Gammadis		T02 » Ternes » N1	
BARBAPAPA KNCO / PÔLE ENFANT		T42-1 » Ternes » N1	

LES MARQUES

Bausch + Lomb Retina BAUSCH + LOMB	T23 » Ternes » N1	Congrès FNO (Juin) / Forum Nat. de l'Orthoptie JBH SANTE	ED4 » Maillot » N2
Beaver BEAVER VISITEC INT'L SALES LTD	F09 » Passy » N1	Congrès OPHTALANTIC (Juin) JBH SANTE	ED4 » Maillot » N2
Blu:gen MARK'ENNOVY	N04 » Neuilly » N1	Congrès ROCK LYON (Juin) JBH SANTE	ED4 » Maillot » N2
BQE Quality Seat / Eye Resolution	N11 » Neuilly » N1	COSOPT SANTEN	P14 » Paris » N1
CAISSE ÉPARGNE CAISSE ÉPARGNE	T05 » Ternes » N1	CRISTALENS INDUSTRIE CRISTALENS	P12 » Paris » N1
Cal Tray Epsilon USA	F30 » Passy » N1	Cross-Linking Horus-Pharma	P07 » Paris » N1
California Optos	F23 » Passy » N1	CSO MC2, Le Matériel Professionnel	F18 » Passy » N1
CAMBRILLAT PROTHELEM/CAMBRILLAT	T09 » Ternes » N1	DENCOTT dencott ocellus 2mcontact Europtic	T15 » Ternes » N1
Canon LUNEAU TECHNOLOGY FRANCE	T13 » Ternes » N1	Dexaflox JAMJOOM PHARMA	N08 » Neuilly » N1
Catalys® laser femto seconde cataracte JOHNSON & JOHNSON VISION (AMO)	T20 » Ternes » N1	DGH PHAKOS	N09 » Neuilly » N1
CATIMINI KNCO / PÔLE ENFANT	T42-1 » Ternes » N1	DIOPSYS QUANTEL MEDICAL	F13 » Passy » N1
CATIONORM SANTEN	P14 » Paris » N1	Dispersa Epsilon USA	F30 » Passy » N1
CENTERVUE EDC LAMY SAS ABIOZ TECHNOLOGIES	F28 » Passy » N1 F31 » Passy » N1	DMEK DORC France	N07 » Neuilly » N1
Charles Ayache FRANKLIN OPTIQUE / AYACHE	T27 » Ternes » N1	Doctolib Doctolib	N16 » Neuilly » N1
Clip solaire FRANKLIN OPTIQUE / AYACHE	T27 » Ternes » N1	DOMPÉ DOMPÉ France S.A.S.	N06 » Neuilly » N1
Cohesa Epsilon USA	F30 » Passy » N1	DORC DORC France	N07 » Neuilly » N1
COHEVISC APPASAMY ASSOCIATES	T08 » Ternes » N1	DUALKOPT LABORATOIRES THÉA	F12 » Passy » N1
Colorants Intra Oculaire Horus-Pharma	P07 » Paris » N1	Dulcilarmes Horus-Pharma	P07 » Paris » N1
Composites MORIA	P06 » Paris » N1	Eagle vision Prodis HANITA-FRANCE Medicalens	F16 » Passy » N1 P03 » Paris » N1
Congrès COP'S (Novembre) JBH SANTE	ED4 » Maillot » N2	Easyfit MENICON SAS	N12 » Neuilly » N1
Congrès des JRO (Mars) JBH SANTE	ED4 » Maillot » N2		

LES MARQUES

Éditions E. Masson LIBRAIRIE MÉDICALE VERNAZOBRES-GRÉGO	ED5 » Maillot » N2	FISO MC2, Le Matériel Professionnel	F18 » Passy » N1
Éditions Lavoisier LIBRAIRIE MÉDICALE VERNAZOBRES-GRÉGO	ED5 » Maillot » N2	Focus Lens Epsilon USA	F30 » Passy » N1
Éditions MED'COM LIBRAIRIE MÉDICALE VERNAZOBRES-GRÉGO	ED5 » Maillot » N2	Franklin Optique FRANKLIN OPTIQUE / AYACHE	T27 » Ternes » N1
Éditions Springer LIBRAIRIE MÉDICALE VERNAZOBRES-GRÉGO	ED5 » Maillot » N2	FRIMEN Frimen Co., Ltd.	M02 » Maillot » N2
Éditions Vernazobres-Grégo LIBRAIRIE MÉDICALE VERNAZOBRES-GRÉGO	ED5 » Maillot » N2	FSSB Epsilon USA	F30 » Passy » N1
Ellex ELLEX	N05 » Neuilly » N1	Gamme Biofinity® Cooper Vision	T11 » Ternes » N1
Ellex iScience ELLEX	N05 » Neuilly » N1	Gamme clariti 1 day Cooper Vision	T11 » Ternes » N1
ELSEVIER MASSON LAVOISIER SAS	ED7 » Maillot » N2	GANFORT ALLERGAN FRANCE SAS	P08 » Paris » N1
Endo Optiks BEAVER VISITEC INT'L SALES LTD	F09 » Passy » N1	GANFORT UD ALLERGAN FRANCE SAS	P08 » Paris » N1
Epsilon USA Epsilon USA	F30 » Passy » N1	Gebauer ABIOZ TECHNOLOGIES	F31 » Passy » N1
Essilor ESSILOR	T24 » Ternes » N1	GENIUM LCA SA	T21 » Ternes » N1
E-SWIN CRISTALENS	P12 » Paris » N1	Gentle 59 MARK'ENNOVY	N04 » Neuilly » N1
EVA DORC France	N07 » Neuilly » N1	Gentle 80 MARK'ENNOVY	N04 » Neuilly » N1
ExpressVitale Prokov Editions	F27 » Passy » N1	Glaukos Glaukos France	F32 » Passy » N1
Eye cee One Preloaded BAUSCH + LOMB	T23 » Ternes » N1	Haag Streit LUNEAU TECHNOLOGY FRANCE	T13 » Ternes » N1
Eyebrid Silicone Laboratoire LCS	N17 » Neuilly » N1	Hanita lenses HANITA-FRANCE Medicalens	P03 » Paris » N1
EyeOP1 EYE TECH CARE	F11 » Passy » N1	Healon® DOV JOHNSON & JOHNSON VISION (AMO)	T20 » Ternes » N1
Eylea BAYER HEALTHCARE SAS	F01 » Passy » N1	Heidelberg Engineering SANOTEK	F17 » Passy » N1
FCI FCI S.A.S.	F22 » Passy » N1	HEINE MC2, Le Matériel Professionnel	F18 » Passy » N1
		Heine LUNEAU TECHNOLOGY FRANCE	T13 » Ternes » N1
		HEISS MEDICONTUR	P04-P05 » Paris » N1

LES MARQUES

HOLOCLAR

Chiesi SA F15 » Passy » N1

HOYA Surgical Optics

HOYA Surgical Optics GmbH P11 » Paris » N1

Humira®

AbbVie SAS F08 » Passy » N1

HURRICANE

MEDICONTUR P04-P05 » Paris » N1

HYALINE

LCA SA T21 » Ternes » N1

Hydrofta

VISUfarma
(anciennement Laboratoires Nicox) P13 » Paris » N1

Hyfresh

JAMJOOM PHARMA N08 » Neuilly » N1

HYLOVIS

TRB CHEMEDICA N13 » Neuilly » N1

HYLOVIS MULTI

TRB CHEMEDICA N13 » Neuilly » N1

Icare

ABIOZ TECHNOLOGIES F31 » Passy » N1

ICD

Laboratoire LCS N17 » Neuilly » N1

IKERVIS

SANTEN P14 » Paris » N1

iLASIK® plateforme chirurgie réfractive

JOHNSON & JOHNSON VISION (AMO) T20 » Ternes » N1

Images en Ophtalmologie

Edimark SAS ED3 » Maillot » N2

ION VISION

EDC LAMY SAS F28 » Passy » N1

IOptima

IOptima T41-1 » Ternes » N1

I-Pen®

MORIA P06 » Paris » N1

Iridex

SANOTEK F17 » Passy » N1

IRing

BEAVER VISITEC INT'L SALES LTD F09 » Passy » N1

IRIS II - Système de Vision Bionique

Pixium Vision T40 » Ternes » N1

ISTACRYL

LCA SA T21 » Ternes » N1

IXIUM

LCA SA T21 » Ternes » N1

JACADI

KNCO / PÔLE ENFANT T42-1 » Ternes » N1

JAYPEE

LAVOISIER SAS ED7 » Maillot » N2

Katalyst™

MORIA P06 » Paris » N1

KATENA

PHAKOS N09 » Neuilly » N1

KEELER

EDC LAMY SAS F28 » Passy » N1
Quality Seat / Eye Resolution N11 » Neuilly » N1
SANOTEK F17 » Passy » N1

KelDoc

KelDoc T34 » Ternes » N1

Keradrop

Densmore T06 » Ternes » N1

KERASOFT

EXCEL Vision F04 » Passy » N1

Keratax

Prodis F16 » Passy » N1

Kowa

EBC Europe N01 » Neuilly » N1

LAVOISIER - MEDECINE SCIENCES

LAVOISIER SAS ED7 » Maillot » N2

Le Studio Lissac

LISSAC L'OPTICIEN T14 » Ternes » N1

LEDSTAR

DORC France N07 » Neuilly » N1

Les Cahiers d'Ophtalmologie

PPI MEDIAS ED2 » Maillot » N2

LIGHTMED

Medicare-HTM / EMETROP P01 » Paris » N1
EDC LAMY SAS F28 » Passy » N1

LIPIFLOW

TEARSCIENCE F14 » Passy » N1

LIPISCAN

TEARSCIENCE F14 » Passy » N1

LIPITEAR

IOptima T41-1 » Ternes » N1

LES MARQUES

LIPVIEW TEARSCIENCE	F14 » Passy » N1	Miniwell Ready CUTTING EDGE	F10 » Passy » N1
LIPPINCOTT LAVOISIER SAS	ED7 » Maillot » N2	Miru MENICON SAS	N12 » Neuilly » N1
Loustics LISSAC L'OPTICIEN	T14 » Ternes » N1	MonDocteur MonDocteur	P02 » Paris » N1
Lucentis Novartis	F20 » Passy » N1	MONSIEUR MADAME KNCO / PÔLE ENFANT	T42-1 » Ternes » N1
LUMIGAN ALLERGAN FRANCE SAS	P08 » Paris » N1	MORCHER FCI S.A.S.	F22 » Passy » N1
M22 TECHNOLOGIE IPL LUMENIS	T28-1 » Ternes » N1	MOVU QUANTEL MEDICAL	F13 » Passy » N1
MALOSA MEDICAL MALOSA MEDICAL	N14 » Neuilly » N1	MyDay® Cooper Vision	T11 » Ternes » N1
MANI CRISTALENS	P12 » Paris » N1	MYDRANE LABORATOIRES THÉA	F12 » Passy » N1
MED'COM LAVOISIER SAS	ED7 » Maillot » N2	Myeye FRANKLIN OPTIQUE / AYACHE	T27 » Ternes » N1
MEDICONTUR MEDICONTUR	P04-P05 » Paris » N1	NASPRO APPASAMY ASSOCIATES	T08 » Ternes » N1
MédiStory Prokov Editions	F27 » Passy » N1	NATIXIS INTERÉPARGNE CAISSE EPARGNE	T05 » Ternes » N1
Meibopatch VISUfarma (anciennement Laboratoires Nicox)	P13 » Paris » N1	Naturophta Macula-Macula Z Horus-Pharma	P07 » Paris » N1
Memoptic Densmore	T06 » Ternes » N1	Natus Healthcare Technologies ABIOZ TECHNOLOGIES	F31 » Passy » N1
MeniCare Pure MENICON SAS	N12 » Neuilly » N1	NEOMEDIX PHAKOS	N09 » Neuilly » N1
MERIDIAN PHAKOS	N09 » Neuilly » N1	Neurodrop Densmore	T06 » Ternes » N1
Merocel BEAVER VISITEC INT'L SALES LTD	F09 » Passy » N1	NIDEK NIDEK	F25 » Passy » N1
Mesorelle HANITA-FRANCE Medicalens	P03 » Paris » N1	NOCTURA 400 Luciol Medics	N10 » Neuilly » N1
METROVISION METROVISION	T16 » Ternes » N1	NUTROF TOTAL LABORATOIRES THÉA	F12 » Passy » N1
MGD TEARSCIENCE	F14 » Passy » N1	OASIS OPHTA France	N01 » Neuilly » N1
Mini4 Ready CUTTING EDGE	F10 » Passy » N1	Océa Laboratoire LCS	N17 » Neuilly » N1
		OCELLUS Dencott ocellus 2mcontact Europtic	T15 » Ternes » N1

LES MARQUES

Ocular LUNEAU TECHNOLOGY FRANCE	T13 » Ternes » N1	OPTIVE FUSION ALLERGAN FRANCE SAS	P08 » Paris » N1
OCULAR VOLK KEELER PHAKOS	N09 » Neuilly » N1	Optovue EBC Europe	N01 » Neuilly » N1
Oculentis TOPCON	F21 » Passy » N1	Orbscan 3 BAUSCH + LOMB	T23 » Ternes » N1
OCULUS MC2, Le Matériel Professionnel Medicare-HTM / EMETROP	F18 » Passy » N1 P01 » Paris » N1	OSMED FCI S.A.S.	F22 » Passy » N1
Odm5 Horus-Pharma	P07 » Paris » N1	OZURDEX ALLERGAN FRANCE SAS	P08 » Paris » N1
OERTLI OPHTA France	N01 » Neuilly » N1	PagesJaunes PAGESJAUNES	T30 » Ternes » N1
OkuStim Retina Implant AG	F06 » Passy » N1	Paragon CRT Laboratoire LCS	N17 » Neuilly » N1
One (Instruments usage unique) MORIA	P06 » Paris » N1	PériCollect Prokov Editions	F27 » Passy » N1
One Use-Plus Dsaek MORIA	P06 » Paris » N1	PHAKOS PHAKOS	N09 » Neuilly » N1
One Use-Plus SBK MORIA	P06 » Paris » N1	PHYLARM LCA SA	T21 » Ternes » N1
OPH-COMMUNICATION Syndicat National des Ophthalmologistes de France	T07 » Ternes » N1	PhysiOL PhysiOL France	P10 » Paris » N1
Ophthalmic Contactologie OPHTALMIC COMPAGNIE	T18 » Ternes » N1	Piccolo MENICON SAS	N12 » Neuilly » N1
Ophthalmic Vision OPHTALMIC COMPAGNIE	T18 » Ternes » N1	P-L-R SIEM BIOMEDICALE	T26 » Ternes » N1
OPHTEC CRISTALENS	P12 » Paris » N1	Plusoptix ABIOZ TECHNOLOGIES	F31 » Passy » N1
OPHTIX NG OPHTEL	P09 » Paris » N1	Precilens Precilens	F36 » Passy » N1
OPLUS ALOR	T36 » Ternes » N1	Precizon Toric OPHTEC	N03 » Neuilly » N1
Optidex T JAMJOOM PHARMA	N08 » Neuilly » N1	Presbysmart plus Prodis	F16 » Passy » N1
Optiflox JAMJOOM PHARMA	N08 » Neuilly » N1	Produits de rétine : C-Deca, C-Octa, C-Sil CUTTING EDGE	F10 » Passy » N1
OPTIKID OPTIKID / LUZ	T01 » Ternes » N1	Protectalon VSY Biotechnology	N15 » Neuilly » N1
OPTIKON CRISTALENS	P12 » Paris » N1	PROTHELEM PROTHELEM/CAMBRILLAT	T09 » Ternes » N1
		Pupil-Scan SIEM BIOMEDICALE	T26 » Ternes » N1

LES MARQUES

QUANTEL MEDICAL

QUANTEL MEDICAL F13 » Passy » N1

RAFFIN

MEDICONTUR P04-P05 » Paris » N1

RAYNER

OPHTA France N01 » Neuilly » N1

RÉFLEXIONS OPHTALMOLOGIQUES

JBH SANTE ED4 » Maillot » N2

REICHERT

MC2, Le Matériel Professionnel F18 » Passy » N1
EBC Europe N01 » Neuilly » N1

RHEXIS

LCA SA T21 » Ternes » N1

RingJect

OPHTEC N03 » Neuilly » N1

Rini

Quality Seat / Eye Resolution N11 » Neuilly » N1

Rose K

MENICON SAS N12 » Neuilly » N1

Saphir Rx

MARK'ENNOVY N04 » Neuilly » N1

SBM SISTEMI

EDC LAMY SAS F28 » Passy » N1

SCHWIND

EXCEL Vision F04 » Passy » N1
Medicare-HTM / EMETROP P01 » Paris » N1

SEGAL

SEGAL OPTIKS PVT. LTD. T29 » Ternes » N1

SELECTA

LUMENIS T28-1 » Ternes » N1

SENSOR MEDICAL

QUANTEL MEDICAL F13 » Passy » N1

SHARPOINT

FCI S.A.S. F22 » Passy » N1

SHIN NIPPON

MC2, Le Matériel Professionnel F18 » Passy » N1

Signature® PRO

JOHNSON & JOHNSON VISION (AMO) T20 » Ternes » N1

Simbriza

Novartis F20 » Passy » N1

SLACK

LAVOISIER SAS ED7 » Maillot » N2

Smartiol plus

Prodis F16 » Passy » N1

Smartscope PRO

Optomed Oy T35 » Ternes » N1

SNOF

Syndicat National des Ophtalmologistes de France T07 » Ternes » N1

SONOMED

EDC LAMY SAS F28 » Passy » N1

Spelogic

ALPILOGIC T25 » Ternes » N1

STAAR

Medicare-HTM / EMETROP P01 » Paris » N1
OPHTA France N01 » Neuilly » N1

Stellaris Elite

BAUSCH + LOMB T23 » Ternes » N1

STUDIOVISION

REALVISION EUROPE F35 » Passy » N1

SUPRAPHOB

APPASAMY ASSOCIATES T08 » Ternes » N1

Suvéal Duo

Densmore T06 » Ternes » N1

SynergEyes

MENICON SAS N12 » Neuilly » N1

Synergi®

Cooper Vision T11 » Ternes » N1

Synthesis

CUTTING EDGE F10 » Passy » N1

Système de Prothèse Rétinienne Argus® II

Second Sight Medical Products F33 » Passy » N1

Tecnis Symphony® LIO

JOHNSON & JOHNSON VISION (AMO) T20 » Ternes » N1

Tecnis® 1-Piece LIO

JOHNSON & JOHNSON VISION (AMO) T20 » Ternes » N1

Teneo

BAUSCH + LOMB T23 » Ternes » N1

THEALOSE

LABORATOIRES THÉA F12 » Passy » N1

TIMOPTOL

SANTEN P14 » Paris » N1

TIMOPTOL LP

SANTEN P14 » Paris » N1

LES MARQUES

Tomey

EBC Europe

N01 » Neuilly » N1

Topcon

TOPCON

F21 » Passy » N1

TRUSOPT

SANTEN

P14 » Paris » N1

Tymer

JAMJOOM PHARMA

N08 » Neuilly » N1

UCP

EYE TECH CARE

F11 » Passy » N1

Vacufix

OPHTEC

N03 » Neuilly » N1

VELVET

EXCEL Vision

F04 » Passy » N1

Victus

BAUSCH + LOMB

T23 » Ternes » N1

Vidi

ABIOZ TECHNOLOGIES

F31 » Passy » N1

VigiCompta

Prokov Editions

F27 » Passy » N1

VigiPaiement

Prokov Editions

F27 » Passy » N1

VisionBlue / ILMBlue / MembraneBlue

DORC France

N07 » Neuilly » N1

Visionix

LUNEAU TECHNOLOGY FRANCE

T13 » Ternes » N1

Visioprev Duo

VISUfarma

(anciennement Laboratoires Nicox)

P13 » Paris » N1

VisioScan

SIEM BIOMEDICALE

T26 » Ternes » N1

VisioSystem

SIEM BIOMEDICALE

T26 » Ternes » N1

Visitec

BEAVER VISITEC INT'L SALES LTD

F09 » Passy » N1

Vismed

Horus-Pharma

P07 » Paris » N1

Vitreq

SANOTEK

F17 » Passy » N1

Volk

Quality Seat / Eye Resolution

SANOTEK

N11 » Neuilly » N1

F17 » Passy » N1

Wet-Field

BEAVER VISITEC INT'L SALES LTD

F09 » Passy » N1

WINLOGIE

VT SOFT

T28-2 » Ternes » N1

Xailin Night

VISUfarma

(anciennement Laboratoires Nicox)

P13 » Paris » N1

Xolamol

JAMJOOM PHARMA

N08 » Neuilly » N1

ZABBY'S

ZABBY'S

F26 » Passy » N1

ZEISS

EXCEL Vision

ZEISS MEDITEC FRANCE

F04 » Passy » N1

F24 » Passy » N1

ZIEMER

EBC Europe

Medicare-HTM / EMETROP

N01 » Neuilly » N1

P01 » Paris » N1

Produits

Stand » Hall » Niveau

CHIRURGIE

Anneaux capsulaires

APPASAMY ASSOCIATES	T08 » Ternes » N1
Aurolab	T39 » Ternes » N1
BAUSCH + LOMB	T23 » Ternes » N1
FCI S.A.S.	F22 » Passy » N1
Frimen Co., Ltd.	M02 » Maillot » N2
HANITA-FRANCE Medicalens	P03 » Paris » N1
JOHNSON & JOHNSON VISION (AMO)	T20 » Ternes » N1
Medicare-HTM / EMETROP	P01 » Paris » N1
MEDICONTUR	P04-P05 » Paris » N1
OPHTA France	N01 » Neuilly » N1
OPHTEC	N03 » Neuilly » N1
Prodis	F16 » Passy » N1
TOPCON	F21 » Passy » N1
ZABBY'S	F26 » Passy » N1
ZEISS MEDITEC FRANCE	F24 » Passy » N1

Anneaux intracornéens

APPASAMY ASSOCIATES	T08 » Ternes » N1
CRISTALENS	P12 » Paris » N1
CUTTING EDGE	F10 » Passy » N1
Horus-Pharma	P07 » Paris » N1
Medicare-HTM / EMETROP	P01 » Paris » N1
OPHTA France	N01 » Neuilly » N1
Prodis	F16 » Passy » N1
ZABBY'S	F26 » Passy » N1
ZEISS MEDITEC FRANCE	F24 » Passy » N1

Bouchons méatiques

BEAVER VISITEC INT'L SALES LTD	F09 » Passy » N1
FCI S.A.S.	F22 » Passy » N1
HANITA-FRANCE Medicalens	P03 » Paris » N1
Medicare-HTM / EMETROP	P01 » Paris » N1
MEDICONTUR	P04-P05 » Paris » N1
OPHTA France	N01 » Neuilly » N1
Prodis	F16 » Passy » N1
ZABBY'S	F26 » Passy » N1

Chariots-brancards

OPHTA France	N01 » Neuilly » N1
Quality Seat / Eye Resolution	N11 » Neuilly » N1
ZABBY'S	F26 » Passy » N1

Chirurgie réfractive

ABIOZ TECHNOLOGIES	F31 » Passy » N1
APPASAMY ASSOCIATES	T08 » Ternes » N1

BAUSCH + LOMB	T23 » Ternes » N1
BEAVER VISITEC INT'L SALES LTD	F09 » Passy » N1
CUTTING EDGE	F10 » Passy » N1
Daud Jee Mfg CO	T03 » Ternes » N1
EBC Europe	N01 » Neuilly » N1
EXCEL Vision	F04 » Passy » N1
Horus-Pharma	P07 » Paris » N1
JOHNSON & JOHNSON VISION (AMO)	T20 » Ternes » N1
LABORATOIRES ALCON	F19 » Passy » N1
MALOSA MEDICAL	N14 » Neuilly » N1
Medicare-HTM / EMETROP	P01 » Paris » N1
MEDICONTUR	P04-P05 » Paris » N1
MORIA	P06 » Paris » N1
NIDEK	F25 » Passy » N1
OPHTA France	N01 » Neuilly » N1
OPHTEC	N03 » Neuilly » N1
SEGAL OPTIKS PVT.LTD.	T29 » Ternes » N1
TEARSCIENCE	F14 » Passy » N1
TOPCON	F21 » Passy » N1
VSY Biotechnology	N15 » Neuilly » N1
ZABBY'S	F26 » Passy » N1
ZEISS MEDITEC FRANCE	F24 » Passy » N1

Chirurgie segment antérieur

ABIOZ TECHNOLOGIES	F31 » Passy » N1
APPASAMY ASSOCIATES	T08 » Ternes » N1
BAUSCH + LOMB	T23 » Ternes » N1
BEAVER VISITEC INT'L SALES LTD	F09 » Passy » N1
Chiesi SA	F15 » Passy » N1
CRISTALENS	P12 » Paris » N1
CUTTING EDGE	F10 » Passy » N1
Daud Jee Mfg CO	T03 » Ternes » N1
DORC France	N07 » Neuilly » N1
EBC Europe	N01 » Neuilly » N1
ELLEX	N05 » Neuilly » N1
EYE TECH CARE	F11 » Passy » N1
FCI S.A.S.	F22 » Passy » N1
Frimen Co., Ltd.	M02 » Maillot » N2
HANITA-FRANCE Medicalens	P03 » Paris » N1
HOYA Surgical Optics GmbH	P11 » Paris » N1
JOHNSON & JOHNSON VISION (AMO)	T20 » Ternes » N1
LABORATOIRES ALCON	F19 » Passy » N1
MALOSA MEDICAL	N14 » Neuilly » N1
Medicare-HTM / EMETROP	P01 » Paris » N1
MEDICONTUR	P04-P05 » Paris » N1
MORIA	P06 » Paris » N1
NIDEK	F25 » Passy » N1
OPHTA France	N01 » Neuilly » N1

OPHTEC
 PhysiOL France
 Prodis
 QUANTEL MEDICAL
 SANOTEK
 SEGAL OPTIKS PVT.LTD.
 TOPCON
 VSY Biotechnology
 ZABBY'S
 ZEISS MEDITEC FRANCE

Chirurgie segment postérieur

APPASAMY ASSOCIATES
 BAUSCH + LOMB
 BEAVER VISITEC INT'L SALES LTD
 CRISTALENS
 CUTTING EDGE
 Daud Jee Mfg CO
 DORC France
 ELLEX
 FCI S.A.S.
 Frimen Co., Ltd.
 HANITA-FRANCE Medicalens
 Horus-Pharma
 LABORATOIRES ALCON
 MALOSA MEDICAL
 Medicare-HTM / EMETROP
 MEDICONTUR
 MORIA
 NIDEK
 OPHTA France
 PHAKOS
 PhysiOL France
 QUANTEL MEDICAL
 SANOTEK
 Second Sight Medical Products
 SEGAL OPTIKS PVT.LTD.
 TOPCON
 ZABBY'S
 ZEISS MEDITEC FRANCE

Couteaux chirurgicaux

ACMED CO.,LTD.
 APPASAMY ASSOCIATES
 Aurolab
 BAUSCH + LOMB
 BEAVER VISITEC INT'L SALES LTD
 CRISTALENS
 Daud Jee Mfg CO
 DORC France
 Epsilon USA
 FCI S.A.S.

N03 » Neuilly » N1
 P10 » Paris » N1
 F16 » Passy » N1
 F13 » Passy » N1
 F17 » Passy » N1
 T29 » Ternes » N1
 F21 » Passy » N1
 N15 » Neuilly » N1
 F26 » Passy » N1
 F24 » Passy » N1

T08 » Ternes » N1
 T23 » Ternes » N1
 F09 » Passy » N1
 P12 » Paris » N1
 F10 » Passy » N1
 T03 » Ternes » N1
 N07 » Neuilly » N1
 N05 » Neuilly » N1
 F22 » Passy » N1
 M02 » Maillot » N2
 P03 » Paris » N1
 P07 » Paris » N1
 F19 » Passy » N1
 N14 » Neuilly » N1
 P01 » Paris » N1
 P04-P05 » Paris » N1
 P06 » Paris » N1
 F25 » Passy » N1
 N01 » Neuilly » N1
 N09 » Neuilly » N1
 P10 » Paris » N1
 F13 » Passy » N1
 F17 » Passy » N1
 F33 » Passy » N1
 T29 » Ternes » N1
 F21 » Passy » N1
 F26 » Passy » N1
 F24 » Passy » N1

T37 » Ternes » N1
 T08 » Ternes » N1
 T39 » Ternes » N1
 T23 » Ternes » N1
 F09 » Passy » N1
 P12 » Paris » N1
 T03 » Ternes » N1
 N07 » Neuilly » N1
 F30 » Passy » N1
 F22 » Passy » N1

Frimen Co., Ltd.
 LABORATOIRES ALCON
 MALOSA MEDICAL
 MEDICONTUR
 OPHTA France
 PhysiOL France
 Prodis
 SANOTEK
 ZABBY'S
 ZEISS MEDITEC FRANCE

Diode Laser

APPASAMY ASSOCIATES
 BAUSCH + LOMB
 FCI S.A.S.
 Medicare-HTM / EMETROP
 QUANTEL MEDICAL

M02 » Maillot » N2
 F19 » Passy » N1
 N14 » Neuilly » N1
 P04-P05 » Paris » N1
 N01 » Neuilly » N1
 P10 » Paris » N1
 F16 » Passy » N1
 F17 » Passy » N1
 F26 » Passy » N1
 F24 » Passy » N1

T08 » Ternes » N1
 T23 » Ternes » N1
 F22 » Passy » N1
 P01 » Paris » N1
 F13 » Passy » N1

Drains pour glaucome

ALLERGAN FRANCE SAS
 Aurolab
 FCI S.A.S.
 Glaukos France
 JOHNSON & JOHNSON VISION (AMO)
 LABORATOIRES ALCON
 MEDICONTUR
 OPHTA France
 ZABBY'S
 ZEISS MEDITEC FRANCE

P08 » Paris » N1
 T39 » Ternes » N1
 F22 » Passy » N1
 F32 » Passy » N1
 T20 » Ternes » N1
 F19 » Passy » N1
 P04-P05 » Paris » N1
 N01 » Neuilly » N1
 F26 » Passy » N1
 F24 » Passy » N1

Fibres optiques

BAUSCH + LOMB
 CUTTING EDGE
 DORC France
 FCI S.A.S.
 LABORATOIRES ALCON
 MORIA
 ZABBY'S

T23 » Ternes » N1
 F10 » Passy » N1
 N07 » Neuilly » N1
 F22 » Passy » N1
 F19 » Passy » N1
 P06 » Paris » N1
 F26 » Passy » N1

Implants pour cataractes

APPASAMY ASSOCIATES
 Aurolab
 BAUSCH + LOMB
 CRISTALENS
 CUTTING EDGE
 Epsilon USA
 EXCEL Vision
 FCI S.A.S.
 HANITA-FRANCE Medicalens
 HOYA Surgical Optics GmbH
 JOHNSON & JOHNSON VISION (AMO)
 LABORATOIRES ALCON
 LCA SA

T08 » Ternes » N1
 T39 » Ternes » N1
 T23 » Ternes » N1
 P12 » Paris » N1
 F10 » Passy » N1
 F30 » Passy » N1
 F04 » Passy » N1
 F22 » Passy » N1
 P03 » Paris » N1
 P11 » Paris » N1
 T20 » Ternes » N1
 F19 » Passy » N1
 T21 » Ternes » N1

Medicare-HTM / EMETROP
 MEDICONTUR
 OPHTA France
 OPHTEC
 PhysiOL France
 Prodis
 TOPCON
 VSY Biotechnology
 ZABBY'S
 ZEISS MEDITEC FRANCE

Implants pour orbite

Aurolab
 FCI S.A.S.
 OPHTA France
 ZABBY'S

Implants réfractifs

APPASAMY ASSOCIATES
 CRISTALENS
 CUTTING EDGE
 HOYA Surgical Optics GmbH
 JOHNSON & JOHNSON VISION (AMO)
 LABORATOIRES ALCON
 Medicare-HTM / EMETROP
 OPHTA France
 OPHTEC
 Prodis
 TOPCON
 VSY Biotechnology
 ZABBY'S
 ZEISS MEDITEC FRANCE

Implants scléreaux

APPASAMY ASSOCIATES
 DORC France
 FCI S.A.S.
 MEDICONTUR
 VSY Biotechnology
 ZABBY'S

Instruments de chirurgie

ACMED CO., LTD.
 APPASAMY ASSOCIATES
 BAUSCH + LOMB
 BEAVER VISITEC INT'L SALES LTD
 CRISTALENS
 CUTTING EDGE
 Daud Jee Mfg CO
 DORC France
 EDC LAMY SAS
 Epsilon USA
 FCI S.A.S.
 Frimen Co., Ltd.

P01 » Paris » N1
 P04-P05 » Paris » N1
 N01 » Neuilly » N1
 N03 » Neuilly » N1
 P10 » Paris » N1
 F16 » Passy » N1
 F21 » Passy » N1
 N15 » Neuilly » N1
 F26 » Passy » N1
 F24 » Passy » N1

T39 » Ternes » N1
 F22 » Passy » N1
 N01 » Neuilly » N1
 F26 » Passy » N1

T08 » Ternes » N1
 P12 » Paris » N1
 F10 » Passy » N1
 P11 » Paris » N1
 T20 » Ternes » N1
 F19 » Passy » N1
 P01 » Paris » N1
 N01 » Neuilly » N1
 N03 » Neuilly » N1
 F16 » Passy » N1
 F21 » Passy » N1
 N15 » Neuilly » N1
 F26 » Passy » N1
 F24 » Passy » N1

T08 » Ternes » N1
 N07 » Neuilly » N1
 F22 » Passy » N1
 P04-P05 » Paris » N1
 N15 » Neuilly » N1
 F26 » Passy » N1

T37 » Ternes » N1
 T08 » Ternes » N1
 T23 » Ternes » N1
 F09 » Passy » N1
 P12 » Paris » N1
 F10 » Passy » N1
 T03 » Ternes » N1
 N07 » Neuilly » N1
 F28 » Passy » N1
 F30 » Passy » N1
 F22 » Passy » N1
 M02 » Maillot » N2

JOHNSON & JOHNSON VISION (AMO) T20 » Ternes » N1
 LABORATOIRES ALCON F19 » Passy » N1
 LCA SA T21 » Ternes » N1
 LUNEAU TECHNOLOGY FRANCE T13 » Ternes » N1
 MALOSA MEDICAL N14 » Neuilly » N1
 MEDICONTUR P04-P05 » Paris » N1
 MORIA P06 » Passy » N1
 NIDEK F25 » Passy » N1
 OPHTA France N01 » Neuilly » N1
 OPHTEC N03 » Neuilly » N1
 Prodis F16 » Passy » N1
 SANOTEK F17 » Passy » N1
 SEGAL OPTIKS PVT.LTD. T29 » Ternes » N1
 Sihong Ophsurin Co., Ltd T38 » Ternes » N1
 TOPCON F21 » Passy » N1
 ZABBY'S F26 » Passy » N1
 ZEISS MEDITEC FRANCE F24 » Passy » N1

Intubations pour voies lacrymales

APPASAMY ASSOCIATES T08 » Ternes » N1
 Aurolab T39 » Ternes » N1
 BEAVER VISITEC INT'L SALES LTD F09 » Passy » N1
 FCI S.A.S. F22 » Passy » N1
 OPHTA France N01 » Neuilly » N1
 ZABBY'S F26 » Passy » N1

Laser

APPASAMY ASSOCIATES T08 » Ternes » N1
 Aurolab T39 » Ternes » N1
 BAUSCH + LOMB T23 » Ternes » N1
 EDC LAMY SAS F28 » Passy » N1
 ELLEX N05 » Neuilly » N1
 EXCEL Vision F04 » Passy » N1
 FCI S.A.S. F22 » Passy » N1
 IOptima T41-1 » Ternes » N1
 LABORATOIRES ALCON F19 » Passy » N1
 Medicare-HTM / EMETROP P01 » Paris » N1
 NIDEK F25 » Passy » N1
 PHAKOS N09 » Neuilly » N1
 QUANTEL MEDICAL F13 » Passy » N1
 SANOTEK F17 » Passy » N1
 TOPCON F21 » Passy » N1
 ZEISS MEDITEC FRANCE F24 » Passy » N1

Laser excimer

BAUSCH + LOMB T23 » Ternes » N1
 EBC Europe N01 » Neuilly » N1
 EXCEL Vision F04 » Passy » N1
 JOHNSON & JOHNSON VISION (AMO) T20 » Ternes » N1
 LABORATOIRES ALCON F19 » Passy » N1
 Medicare-HTM / EMETROP P01 » Paris » N1
 NIDEK F25 » Passy » N1
 ZEISS MEDITEC FRANCE F24 » Passy » N1

Microkératome

APPASAMY ASSOCIATES
EXCEL Vision
Medicare-HTM / EMETROP
MORIA
ZABBY'S

T08 » Ternes » N1
F04 » Passy » N1
P01 » Paris » N1
P06 » Paris » N1
F26 » Passy » N1

Microscopes opératoires

APPASAMY ASSOCIATES
LABORATOIRES ALCON
LEICA MICROSYSTEMS
NIDEK
OPHTA France
TOPCON
ZABBY'S
ZEISS MEDITEC FRANCE

T08 » Ternes » N1
F19 » Passy » N1
T32 » Ternes » N1
F25 » Passy » N1
N01 » Neuilly » N1
F21 » Passy » N1
F26 » Passy » N1
F24 » Passy » N1

Perfluoro carbone liquide

BAUSCH + LOMB
CUTTING EDGE
DORC France
FCI S.A.S.
MEDICONTUR
OPHTA France
PhysiOL France
SANOTEK

T23 » Ternes » N1
F10 » Passy » N1
N07 » Neuilly » N1
F22 » Passy » N1
P04-P05 » Paris » N1
N01 » Neuilly » N1
P10 » Paris » N1
F17 » Passy » N1

Phacoémulsificateur

APPASAMY ASSOCIATES
BAUSCH + LOMB
CRISTALENS
DORC France
EDC LAMY SAS
LABORATOIRES ALCON
OPHTA France
ZABBY'S
ZEISS MEDITEC FRANCE

T08 » Ternes » N1
T23 » Ternes » N1
P12 » Paris » N1
N07 » Neuilly » N1
F28 » Passy » N1
F19 » Passy » N1
N01 » Neuilly » N1
F26 » Passy » N1
F24 » Passy » N1

Phako laser

BAUSCH + LOMB
JOHNSON & JOHNSON VISION (AMO)
LABORATOIRES ALCON
OPHTA France
Prodis

T23 » Ternes » N1
T20 » Ternes » N1
F19 » Passy » N1
N01 » Neuilly » N1
F16 » Passy » N1

Produits viscoélastiques

APPASAMY ASSOCIATES
Aurolab
BAUSCH + LOMB
BEAVER VISITEC INT'L SALES LTD
CRISTALENS
CUTTING EDGE
Epsilon USA
EXCEL Vision

T08 » Ternes » N1
T39 » Ternes » N1
T23 » Ternes » N1
F09 » Passy » N1
P12 » Paris » N1
F10 » Passy » N1
F30 » Passy » N1
F04 » Passy » N1

FCI S.A.S.
HOYA Surgical Optics GmbH
JOHNSON & JOHNSON VISION (AMO)
LABORATOIRES ALCON
LCA SA
Medicare-HTM / EMETROP
MEDICONTUR
OPHTA France
OPHTEC
PhysiOL France
Prodis
TOPCON
VSY Biotechnology
ZABBY'S
ZEISS MEDITEC FRANCE

F22 » Passy » N1
P11 » Paris » N1
T20 » Ternes » N1
F19 » Passy » N1
T21 » Ternes » N1
P01 » Paris » N1
P04-P05 » Paris » N1
N01 » Neuilly » N1
N03 » Neuilly » N1
P10 » Paris » N1
F16 » Passy » N1
F21 » Passy » N1
N15 » Neuilly » N1
F26 » Passy » N1
F24 » Passy » N1

Rétine chirurgicale

APPASAMY ASSOCIATES
Aurolab
BAUSCH + LOMB
BEAVER VISITEC INT'L SALES LTD
CRISTALENS
CUTTING EDGE
Daud Jee Mfg CO
ELLEX
FCI S.A.S.
Horus-Pharma
LABORATOIRES ALCON
MALOSA MEDICAL
MORIA
NIDEK
OPHTA France
PHAKOS
PhysiOL France
Pixium Vision
QUANTEL MEDICAL
Retina Implant AG
SEGAL OPTIKS PVT.LTD.
TOPCON
ZABBY'S
ZEISS MEDITEC FRANCE

T08 » Ternes » N1
T39 » Ternes » N1
T23 » Ternes » N1
F09 » Passy » N1
P12 » Paris » N1
F10 » Passy » N1
T03 » Ternes » N1
N05 » Neuilly » N1
F22 » Passy » N1
P07 » Paris » N1
F19 » Passy » N1
N14 » Neuilly » N1
P06 » Paris » N1
F25 » Passy » N1
N01 » Neuilly » N1
N09 » Neuilly » N1
P10 » Paris » N1
T40 » Ternes » N1
F13 » Passy » N1
F06 » Passy » N1
T29 » Ternes » N1
F21 » Passy » N1
F26 » Passy » N1
F24 » Passy » N1

Siège opératoire

APPASAMY ASSOCIATES
gammadis
Medicare-HTM / EMETROP
OPHTA France
Quality Seat / Eye Resolution
ZABBY'S

T08 » Ternes » N1
T02 » Ternes » N1
P01 » Paris » N1
N01 » Neuilly » N1
N11 » Neuilly » N1
F26 » Passy » N1

Stérilisateurs

Aurolab
Daud Jee Mfg CO
ZABBY'S

T39 » Ternes » N1
T03 » Ternes » N1
F26 » Passy » N1

Sutures chirurgicales

APPASAMY ASSOCIATES

Aurolab

BEAVER VISITEC INT'L SALES LTD

Epsilon USA

FCI S.A.S.

LABORATOIRES ALCON

SEGAL OPTIKS PVT.LTD.

ZABBY'S

T08 » Ternes » N1

T39 » Ternes » N1

F09 » Passy » N1

F30 » Passy » N1

F22 » Passy » N1

F19 » Passy » N1

T29 » Ternes » N1

F26 » Passy » N1

Vitréotome

APPASAMY ASSOCIATES

BAUSCH + LOMB

CRISTALENS

Daud Jee Mfg CO

DORC France

FCI S.A.S.

LABORATOIRES ALCON

OPHTA France

ZABBY'S

ZEISS MEDITEC FRANCE

T08 » Ternes » N1

T23 » Ternes » N1

P12 » Paris » N1

T03 » Ternes » N1

N07 » Neuilly » N1

F22 » Passy » N1

F19 » Passy » N1

N01 » Neuilly » N1

F26 » Passy » N1

F24 » Passy » N1

MATERIELS D'EXAMEN

Angiographie

ABIOZ TECHNOLOGIES

EBC Europe

LUNEAU TECHNOLOGY FRANCE

NIDEK

Optos

SANOTEK

TOPCON

ZABBY'S

ZEISS MEDITEC FRANCE

F31 » Passy » N1

N01 » Neuilly » N1

T13 » Ternes » N1

F25 » Passy » N1

F23 » Passy » N1

F17 » Passy » N1

F21 » Passy » N1

F26 » Passy » N1

F24 » Passy » N1

Autoréfracto-Keratomètre

ABIOZ TECHNOLOGIES

APPASAMY ASSOCIATES

EBC Europe

ESSILOR

LUNEAU TECHNOLOGY FRANCE

MC2, Le Matériel Professionnel

NIDEK

TOPCON

ZABBY'S

ZEISS MEDITEC FRANCE

F31 » Passy » N1

T08 » Ternes » N1

N01 » Neuilly » N1

T24 » Ternes » N1

T13 » Ternes » N1

F18 » Passy » N1

F25 » Passy » N1

F21 » Passy » N1

F26 » Passy » N1

F24 » Passy » N1

Biomètre optique

BAUSCH + LOMB

EBC Europe

LABORATOIRES ALCON

LUNEAU TECHNOLOGY FRANCE

T23 » Ternes » N1

N01 » Neuilly » N1

F19 » Passy » N1

T13 » Ternes » N1

Medicare-HTM / EMETROP

NIDEK

QUANTEL MEDICAL

SEGAL OPTIKS PVT.LTD.

TOPCON

ZABBY'S

ZEISS MEDITEC FRANCE

P01 » Paris » N1

F25 » Passy » N1

F13 » Passy » N1

T29 » Ternes » N1

F21 » Passy » N1

F26 » Passy » N1

F24 » Passy » N1

Biomicroscope

APPASAMY ASSOCIATES

EBC Europe

EDC LAMY SAS

LUNEAU TECHNOLOGY FRANCE

NIDEK

TOPCON

ZABBY'S

T08 » Ternes » N1

N01 » Neuilly » N1

F28 » Passy » N1

T13 » Ternes » N1

F25 » Passy » N1

F21 » Passy » N1

F26 » Passy » N1

Caméra vidéo

ABIOZ TECHNOLOGIES

APPASAMY ASSOCIATES

EBC Europe

EDC LAMY SAS

LUNEAU TECHNOLOGY FRANCE

NIDEK

SIEM BIOMEDICALE

TOPCON

ZABBY'S

ZEISS MEDITEC FRANCE

F31 » Passy » N1

T08 » Ternes » N1

N01 » Neuilly » N1

F28 » Passy » N1

T13 » Ternes » N1

F25 » Passy » N1

T26 » Ternes » N1

F21 » Passy » N1

F26 » Passy » N1

F24 » Passy » N1

Champs visuels

APPASAMY ASSOCIATES

EBC Europe

EDC LAMY SAS

LUNEAU TECHNOLOGY FRANCE

MC2, Le Matériel Professionnel

METROVISION

NIDEK

Optos

SANOTEK

SIEM BIOMEDICALE

ZABBY'S

ZEISS MEDITEC FRANCE

T08 » Ternes » N1

N01 » Neuilly » N1

F28 » Passy » N1

T13 » Ternes » N1

F18 » Passy » N1

T16 » Ternes » N1

F25 » Passy » N1

F23 » Passy » N1

F17 » Passy » N1

T26 » Ternes » N1

F26 » Passy » N1

F24 » Passy » N1

Échographes

APPASAMY ASSOCIATES

EBC Europe

EDC LAMY SAS

ELLEX

NIDEK

QUANTEL MEDICAL

SANOTEK

TOPCON

ZABBY'S

T08 » Ternes » N1

N01 » Neuilly » N1

F28 » Passy » N1

N05 » Neuilly » N1

F25 » Passy » N1

F13 » Passy » N1

F17 » Passy » N1

F21 » Passy » N1

F26 » Passy » N1

Électrophysiologie

ABIOZ TECHNOLOGIES	F31 » Passy » N1
Dencott Ocellus 2mcontact Europtic	T15 » Ternes » N1
EBC Europe	N01 » Neuilly » N1
METROVISION	T16 » Ternes » N1
NIDEK	F25 » Passy » N1
QUANTEL MEDICAL	F13 » Passy » N1
Retina Implant AG	F06 » Passy » N1
SIEM BIOMEDICALE	T26 » Ternes » N1
ZABBY'S	F26 » Passy » N1

Enregistreurs numériques

LUNEAU TECHNOLOGY FRANCE	T13 » Ternes » N1
NIDEK	F25 » Passy » N1
TOPCON	F21 » Passy » N1
ZABBY'S	F26 » Passy » N1
ZEISS MEDITEC FRANCE	F24 » Passy » N1

Filtres

LUNEAU TECHNOLOGY FRANCE	T13 » Ternes » N1
NIDEK	F25 » Passy » N1
TOPCON	F21 » Passy » N1
ZABBY'S	F26 » Passy » N1

Frontofocmètre

EBC Europe	N01 » Neuilly » N1
ESSILOR	T24 » Ternes » N1
LUNEAU TECHNOLOGY FRANCE	T13 » Ternes » N1
MC2, Le Matériel Professionnel	F18 » Passy » N1
NIDEK	F25 » Passy » N1
TOPCON	F21 » Passy » N1
ZABBY'S	F26 » Passy » N1
ZEISS MEDITEC FRANCE	F24 » Passy » N1

Imprimante à sublimations thermiques

LUNEAU TECHNOLOGY FRANCE	T13 » Ternes » N1
NIDEK	F25 » Passy » N1
TOPCON	F21 » Passy » N1
ZABBY'S	F26 » Passy » N1

Interferomètre de surface oculaire

LUNEAU TECHNOLOGY FRANCE	T13 » Ternes » N1
NIDEK	F25 » Passy » N1
TEARSCIENCE	F14 » Passy » N1
TOPCON	F21 » Passy » N1
ZABBY'S	F26 » Passy » N1

Lampe d'examen

EDC LAMY SAS	F28 » Passy » N1
LUNEAU TECHNOLOGY FRANCE	T13 » Ternes » N1
MC2, Le Matériel Professionnel	F18 » Passy » N1
NIDEK	F25 » Passy » N1
Quality Seat / Eye Resolution	N11 » Neuilly » N1
SEGAL OPTIKS PVT.LTD.	T29 » Ternes » N1

TOPCON	F21 » Passy » N1
ZABBY'S	F26 » Passy » N1
ZEISS MEDITEC FRANCE	F24 » Passy » N1

Lentilles de diagnostic

APPASAMY ASSOCIATES	T08 » Ternes » N1
Dencott Ocellus 2mcontact Europtic	T15 » Ternes » N1
EBC Europe	N01 » Neuilly » N1
EDC LAMY SAS	F28 » Passy » N1
ELLEX	N05 » Neuilly » N1
LUNEAU TECHNOLOGY FRANCE	T13 » Ternes » N1
MC2, Le Matériel Professionnel	F18 » Passy » N1
Quality Seat / Eye Resolution	N11 » Neuilly » N1
QUANTEL MEDICAL	F13 » Passy » N1
SANOTEK	F17 » Passy » N1
SEGAL OPTIKS PVT.LTD.	T29 » Ternes » N1
SIEM BIOMEDICALE	T26 » Ternes » N1
TOPCON	F21 » Passy » N1
ZABBY'S	F26 » Passy » N1

Matériel de diagnostic

ABIOZ TECHNOLOGIES	F31 » Passy » N1
APPASAMY ASSOCIATES	T08 » Ternes » N1
BAUSCH + LOMB	T23 » Ternes » N1
EDC LAMY SAS	F28 » Passy » N1
ELLEX	N05 » Neuilly » N1
ESSILOR	T24 » Ternes » N1
EXCEL Vision	F04 » Passy » N1
JOHNSON & JOHNSON VISION (AMO)	T20 » Ternes » N1
LUNEAU TECHNOLOGY FRANCE	T13 » Ternes » N1
MC2, Le Matériel Professionnel	F18 » Passy » N1
Medicare-HTM / EMETROP	P01 » Paris » N1
METROVISION	T16 » Ternes » N1
MORIA	P06 » Paris » N1
NIDEK	F25 » Passy » N1
OPHTEC	N03 » Neuilly » N1
QUANTEL MEDICAL	F13 » Passy » N1
SANOTEK	F17 » Passy » N1
SIEM BIOMEDICALE	T26 » Ternes » N1
TEARSCIENCE	F14 » Passy » N1
TOPCON	F21 » Passy » N1
ZABBY'S	F26 » Passy » N1
ZEISS MEDITEC FRANCE	F24 » Passy » N1

Microscope spéculaire

EBC Europe	N01 » Neuilly » N1
NIDEK	F25 » Passy » N1
TOPCON	F21 » Passy » N1
ZABBY'S	F26 » Passy » N1

Motricité oculaire

ABIOZ TECHNOLOGIES	F31 » Passy » N1
METROVISION	T16 » Ternes » N1

SIEM BIOMEDICALE
ZABBY'S

Ophthalmoscopes

APPASAMY ASSOCIATES
Daud Jee Mfg CO
EBC Europe
EDC LAMY SAS
LUNEAU TECHNOLOGY FRANCE
MC2, Le Matériel Professionnel
NIDEK
Quality Seat / Eye Resolution
SANOTEK
TOPCON
ZABBY'S

Pachymètre

APPASAMY ASSOCIATES
BAUSCH + LOMB
EBC Europe
EDC LAMY SAS
LUNEAU TECHNOLOGY FRANCE
MC2, Le Matériel Professionnel
Medicare-HTM / EMETROP
NIDEK
PHAKOS
QUANTEL MEDICAL
SANOTEK
TOPCON
ZABBY'S

Périmètre automatique

EBC Europe
EDC LAMY SAS
LUNEAU TECHNOLOGY FRANCE
METROVISION
NIDEK
SIEM BIOMEDICALE
ZABBY'S
ZEISS MEDITEC FRANCE

Projecteurs de tests

APPASAMY ASSOCIATES
EBC Europe
ESSILOR
LUNEAU TECHNOLOGY FRANCE
MC2, Le Matériel Professionnel
NIDEK
SIEM BIOMEDICALE
TOPCON
ZABBY'S
ZEISS MEDITEC FRANCE

T26 » Ternes » N1
F26 » Passy » N1

T08 » Ternes » N1
T03 » Ternes » N1
N01 » Neuilly » N1
F28 » Passy » N1
T13 » Ternes » N1
F18 » Passy » N1
F25 » Passy » N1
N11 » Neuilly » N1
F17 » Passy » N1
F21 » Passy » N1
F26 » Passy » N1

T08 » Ternes » N1
T23 » Ternes » N1
N01 » Neuilly » N1
F28 » Passy » N1
T13 » Ternes » N1
F18 » Passy » N1
P01 » Paris » N1
F25 » Passy » N1
N09 » Neuilly » N1
F13 » Passy » N1
F17 » Passy » N1
F21 » Passy » N1
F26 » Passy » N1

N01 » Neuilly » N1
F28 » Passy » N1
T13 » Ternes » N1
T16 » Ternes » N1
F25 » Passy » N1
T26 » Ternes » N1
F26 » Passy » N1
F24 » Passy » N1

T08 » Ternes » N1
N01 » Neuilly » N1
T24 » Ternes » N1
T13 » Ternes » N1
F18 » Passy » N1
F25 » Passy » N1
T26 » Ternes » N1
F21 » Passy » N1
F26 » Passy » N1
F24 » Passy » N1

Rétinographe

ABIOZ TECHNOLOGIES
EBC Europe
EDC LAMY SAS
ESSILOR
LUNEAU TECHNOLOGY FRANCE
MC2, Le Matériel Professionnel
NIDEK
QUANTEL MEDICAL
SANOTEK
TOPCON
ZEISS MEDITEC FRANCE

S.L.O.

ABIOZ TECHNOLOGIES
EDC LAMY SAS
NIDEK
SANOTEK
TOPCON

Siège ergonomique

APPASAMY ASSOCIATES
EBC Europe
gammadis
MC2, Le Matériel Professionnel
NIDEK
Quality Seat / Eye Resolution
ZABBY'S

Synoptophores

APPASAMY ASSOCIATES
LUNEAU TECHNOLOGY FRANCE
MC2, Le Matériel Professionnel
ZABBY'S

Tomographe par cohérence optique

EBC Europe
LUNEAU TECHNOLOGY FRANCE
NIDEK
TOPCON
ZABBY'S
ZEISS MEDITEC FRANCE

Tonomètre

ABIOZ TECHNOLOGIES
APPASAMY ASSOCIATES
EBC Europe
EDC LAMY SAS
ESSILOR
LUNEAU TECHNOLOGY FRANCE
MC2, Le Matériel Professionnel
NIDEK
Quality Seat / Eye Resolution

F31 » Passy » N1
N01 » Neuilly » N1
F28 » Passy » N1
T24 » Ternes » N1
T13 » Ternes » N1
F18 » Passy » N1
F25 » Passy » N1
F13 » Passy » N1
F17 » Passy » N1
F21 » Passy » N1
F24 » Passy » N1

F31 » Passy » N1
F28 » Passy » N1
F25 » Passy » N1
F17 » Passy » N1
F21 » Passy » N1

T08 » Ternes » N1
N01 » Neuilly » N1
T02 » Ternes » N1
F18 » Passy » N1
F25 » Passy » N1
N11 » Neuilly » N1
F26 » Passy » N1

T08 » Ternes » N1
T13 » Ternes » N1
F18 » Passy » N1
F26 » Passy » N1

N01 » Neuilly » N1
T13 » Ternes » N1
F25 » Passy » N1
F21 » Passy » N1
F26 » Passy » N1
F24 » Passy » N1

F31 » Passy » N1
T08 » Ternes » N1
N01 » Neuilly » N1
F28 » Passy » N1
T24 » Ternes » N1
T13 » Ternes » N1
F18 » Passy » N1
F25 » Passy » N1
N11 » Neuilly » N1

SANOTEK
TOPCON
ZABBY'S
ZEISS MEDITEC FRANCE

Topographe cornéen

BAUSCH + LOMB
EBC Europe
ESSILOR
Laboratoire LCS
LUNEAU TECHNOLOGY FRANCE
MC2, Le Matériel Professionnel
Medicare-HTM / EMETROP
MENICON SAS
NIDEK
OPHTEC
TOPCON
ZABBY'S
ZEISS MEDITEC FRANCE

F17 » Passy » N1
F21 » Passy » N1
F26 » Passy » N1
F24 » Passy » N1

T23 » Ternes » N1
N01 » Neuilly » N1
T24 » Ternes » N1
N17 » Neuilly » N1
T13 » Ternes » N1
F18 » Passy » N1
P01 » Paris » N1
N12 » Neuilly » N1
F25 » Passy » N1
N03 » Neuilly » N1
F21 » Passy » N1
F26 » Passy » N1
F24 » Passy » N1

Unités d'examen

APPASAMY ASSOCIATES
EBC Europe
ESSILOR
LUNEAU TECHNOLOGY FRANCE
MC2, Le Matériel Professionnel
NIDEK
SEGAL OPTIKS PVT.LTD.
TOPCON
ZABBY'S
ZEISS MEDITEC FRANCE

T08 » Ternes » N1
N01 » Neuilly » N1
T24 » Ternes » N1
T13 » Ternes » N1
F18 » Passy » N1
F25 » Passy » N1
T29 » Ternes » N1
F21 » Passy » N1
F26 » Passy » N1
F24 » Passy » N1

OPTIQUE OCULAIRE

Aides visuelles

ESSILOR
FRANKLIN OPTIQUE / AYACHE
KRYSS
LISSAC L'OPTICIEN
LYNX OPTIQUE
MC2, Le Matériel Professionnel
Optic 2000
Quality Seat / Eye Resolution
Second Sight Medical Products
TOPCON
VISION PLUS
ZABBY'S

T24 » Ternes » N1
T27 » Ternes » N1
T19 » Ternes » N1
T14 » Ternes » N1
T19 » Ternes » N1
F18 » Passy » N1
T12 » Ternes » N1
N11 » Neuilly » N1
F33 » Passy » N1
F21 » Passy » N1
T19 » Ternes » N1
F26 » Passy » N1

Boîtes d'essai

EBC Europe
ESSILOR
KRYSS
Laboratoire LCS

N01 » Neuilly » N1
T24 » Ternes » N1
T19 » Ternes » N1
N17 » Neuilly » N1

LISSAC L'OPTICIEN
LUNEAU TECHNOLOGY FRANCE
LYNX OPTIQUE
MC2, Le Matériel Professionnel
NIDEK
Precilens
SEGAL OPTIKS PVT.LTD.
TOPCON
VISION PLUS
ZABBY'S

Lentilles de contact

Cooper Vision
Dencott Ocellus 2mcontact Europtic
EXCEL Vision
FRANKLIN OPTIQUE / AYACHE
JOHNSON & JOHNSON VISION
KRYSS
Laboratoire LCS
LABORATOIRES ALCON
LYNX OPTIQUE
MARK'ENNOVY
OPHTALMIC COMPAGNIE
Precilens
VISION PLUS
ZABBY'S
ZEISS MEDITEC FRANCE

T14 » Ternes » N1
T13 » Ternes » N1
T19 » Ternes » N1
F18 » Passy » N1
F25 » Passy » N1
F36 » Passy » N1
T29 » Ternes » N1
F21 » Passy » N1
T19 » Ternes » N1
F26 » Passy » N1

T11 » Ternes » N1
T15 » Ternes » N1
F04 » Passy » N1
T27 » Ternes » N1
T17 » Ternes » N1
T19 » Ternes » N1
N17 » Neuilly » N1
F19 » Passy » N1
T19 » Ternes » N1
N04 » Neuilly » N1
T18 » Ternes » N1
F36 » Passy » N1
T19 » Ternes » N1
F26 » Passy » N1
F24 » Passy » N1

Loupes

Epsilon USA
ESSILOR
FRANKLIN OPTIQUE / AYACHE
KRYSS
LISSAC L'OPTICIEN
LUNEAU TECHNOLOGY FRANCE
LYNX OPTIQUE
MC2, Le Matériel Professionnel
NIDEK
Quality Seat / Eye Resolution
VISION PLUS
ZABBY'S

F30 » Passy » N1
T24 » Ternes » N1
T27 » Ternes » N1
T19 » Ternes » N1
T14 » Ternes » N1
T13 » Ternes » N1
T19 » Ternes » N1
F18 » Passy » N1
F25 » Passy » N1
N11 » Neuilly » N1
T19 » Ternes » N1
F26 » Passy » N1

Lunettes pour enfants

FRANKLIN OPTIQUE / AYACHE
KNCO / PÔLE ENFANT
KRYSS
LISSAC L'OPTICIEN
LYNX OPTIQUE
MC2, Le Matériel Professionnel
NIDEK
Optic 2000
OPTIKID / LUZ

T27 » Ternes » N1
T42-1 » Ternes » N1
T19 » Ternes » N1
T14 » Ternes » N1
T19 » Ternes » N1
F18 » Passy » N1
F25 » Passy » N1
T12 » Ternes » N1
T01 » Ternes » N1

VISION PLUS
ZABBY'S

T19 » Ternes » N1
F26 » Passy » N1

Lunettes-loupes

FRANKLIN OPTIQUE / AYACHE
KRY'S
LUNEAU TECHNOLOGY FRANCE
LYNX OPTIQUE
MC2, Le Matériel Professionnel
NIDEK
Quality Seat / Eye Resolution
VISION PLUS
ZABBY'S
ZEISS MEDITEC FRANCE

T27 » Ternes » N1
T19 » Ternes » N1
T13 » Ternes » N1
T19 » Ternes » N1
F18 » Passy » N1
F25 » Passy » N1
N11 » Neuilly » N1
T19 » Ternes » N1
F26 » Passy » N1
F24 » Passy » N1

Téléagrandisseurs

ESSILOR
KRY'S
LYNX OPTIQUE
MC2, Le Matériel Professionnel
VISION PLUS
ZABBY'S

T24 » Ternes » N1
T19 » Ternes » N1
T19 » Ternes » N1
F18 » Passy » N1
T19 » Ternes » N1
F26 » Passy » N1

Verres correcteurs

ESSILOR
FRANKLIN OPTIQUE / AYACHE
KRY'S
LISSAC L'OPTICIEN
LYNX OPTIQUE
OPHTALMIC COMPAGNIE
VISION PLUS
ZABBY'S
ZEISS MEDITEC FRANCE

T24 » Ternes » N1
T27 » Ternes » N1
T19 » Ternes » N1
T14 » Ternes » N1
T19 » Ternes » N1
T18 » Ternes » N1
T19 » Ternes » N1
F26 » Passy » N1
F24 » Passy » N1

Verres organiques

FRANKLIN OPTIQUE / AYACHE
KRY'S
LISSAC L'OPTICIEN
LYNX OPTIQUE
MC2, Le Matériel Professionnel
OPHTALMIC COMPAGNIE
VISION PLUS
ZABBY'S
ZEISS MEDITEC FRANCE

T27 » Ternes » N1
T19 » Ternes » N1
T14 » Ternes » N1
T19 » Ternes » N1
F18 » Passy » N1
T18 » Ternes » N1
T19 » Ternes » N1
F26 » Passy » N1
F24 » Passy » N1

ORGANISMES

Associations

JBH SANTE

ED4 » Maillot » N2

Syndicat professionnel

Syndicat National des Ophtalmologistes de France

T07 » Ternes » N1

PHARMACIE

Anti allergiques

Aurolab
BAUSCH + LOMB
Horus-Pharma
JAMJOOM PHARMA
LABORATOIRES THEA

T39 » Ternes » N1
T23 » Ternes » N1
P07 » Paris » N1
N08 » Neuilly » N1
F12 » Passy » N1

Anti viraux

LABORATOIRES THEA

F12 » Passy » N1

Anti-ischémiques

ALLERGAN FRANCE SAS
JAMJOOM PHARMA
Novartis

P08 » Paris » N1
N08 » Neuilly » N1
F20 » Passy » N1

Beta bloquants

ALLERGAN FRANCE SAS
JAMJOOM PHARMA
LABORATOIRES THEA
Novartis
SANTEN

P08 » Paris » N1
N08 » Neuilly » N1
F12 » Passy » N1
F20 » Passy » N1
P14 » Paris » N1

Collyres

ALLERGAN FRANCE SAS
APPASAMY ASSOCIATES
Aurolab
BAUSCH + LOMB
Densmore
Horus-Pharma
IOptima
JAMJOOM PHARMA
LABORATOIRES THEA
LCA SA
Novartis
SANTEN
VISUfarma
(anciennement Laboratoires Nicox)

P08 » Paris » N1
T08 » Ternes » N1
T39 » Ternes » N1
T23 » Ternes » N1
T06 » Ternes » N1
P07 » Paris » N1
T41-1 » Ternes » N1
N08 » Neuilly » N1
F12 » Passy » N1
T21 » Ternes » N1
F20 » Passy » N1
P14 » Paris » N1
P13 » Paris » N1

Dermocontactologie

LABORATOIRES THEA
Novartis

F12 » Passy » N1
F20 » Passy » N1

Hygiène des paupières

Aurolab
Densmore
Horus-Pharma
JOHNSON & JOHNSON VISION (AMO)
LABORATOIRES THEA
LCA SA

T39 » Ternes » N1
T06 » Ternes » N1
P07 » Paris » N1
T20 » Ternes » N1
F12 » Passy » N1
T21 » Ternes » N1

Lavage oculaire

Aurolab
BAUSCH + LOMB

T39 » Ternes » N1
T23 » Ternes » N1

LES PRODUITS

LABORATOIRES THEA F12 » Passy » N1
LCA SA T21 » Ternes » N1

Pommades

BAUSCH + LOMB T23 » Ternes » N1
LABORATOIRES THEA F12 » Passy » N1
VISUfarma (anciennement Laboratoires Nicox) P13 » Paris » N1

Produits d'entretien pour lentilles de contact

BAUSCH + LOMB T23 » Ternes » N1
EXCEL Vision F04 » Passy » N1
Horus-Pharma P07 » Paris » N1
KRY S T19 » Ternes » N1
JOHNSON & JOHNSON VISION (AMO) T20 » Ternes » N1
Laboratoire LCS N17 » Neuilly » N1
LYNX OPTIQUE T19 » Ternes » N1
OPHTALMIC COMPAGNIE T18 » Ternes » N1
VISION PLUS T19 » Ternes » N1

Prostaglandines

ALLERGAN FRANCE SAS P08 » Paris » N1
BAUSCH + LOMB T23 » Ternes » N1
JAMJOOM PHARMA N08 » Neuilly » N1
LABORATOIRES THEA F12 » Passy » N1
Novartis F20 » Passy » N1
SANTEN P14 » Paris » N1

Sécheresse oculaire

ALLERGAN FRANCE SAS P08 » Paris » N1
APPASAMY ASSOCIATES T08 » Ternes » N1
AuroLab T39 » Ternes » N1
BAUSCH + LOMB T23 » Ternes » N1
Densmore T06 » Ternes » N1
Horus-Pharma P07 » Paris » N1
IOptima T41-1 » Ternes » N1
JAMJOOM PHARMA N08 » Neuilly » N1
JOHNSON & JOHNSON VISION (AMO) T20 » Ternes » N1
LABORATOIRES THEA F12 » Passy » N1
LCA SA T21 » Ternes » N1
Novartis F20 » Passy » N1
SANTEN P14 » Paris » N1
TRB CHEMEDICA N13 » Neuilly » N1
VISUfarma (anciennement Laboratoires Nicox) P13 » Paris » N1

SERVICES

Assurance-vie

CAISSE ÉPARGNE T05 » Ternes » N1

CD ROM

JBH SANTE ED4 » Maillot » N2
ZABBY'S F26 » Passy » N1

Édition

ELSEVIER ED1 » Maillot » N2
JBH SANTE ED4 » Maillot » N2
LAVOISIER SAS ED7 » Maillot » N2
LIBRAIRIE MÉDICALE
VERNAZOBRES-GREGO ED5 » Maillot » N2
ZABBY'S F26 » Passy » N1

Financement, Services financiers

CAISSE ÉPARGNE T05 » Ternes » N1
TOPCON F21 » Passy » N1
ZEISS MEDITEC FRANCE F24 » Passy » N1

Formation médicale

ELSEVIER ED1 » Maillot » N2
JBH SANTE ED4 » Maillot » N2
LABORATOIRES ALCON F19 » Passy » N1
NIDEK F25 » Passy » N1
Novartis F20 » Passy » N1
SANOTEK F17 » Passy » N1
TOPCON F21 » Passy » N1
ZABBY'S F26 » Passy » N1
ZEISS MEDITEC FRANCE F24 » Passy » N1

Imprimantes

ZABBY'S F26 » Passy » N1
ZEISS MEDITEC FRANCE F24 » Passy » N1

Logiciels ophtalmologiques

ALOR T36 » Ternes » N1
ALPILOGIC T25 » Ternes » N1
MonDocteur P02 » Paris » N1
OPHTA France N01 » Neuilly » N1
OPHTEL P09 » Paris » N1
Prokov Editions F27 » Passy » N1
REALVISION EUROPE F35 » Passy » N1
SANOTEK F17 » Passy » N1
TOPCON F21 » Passy » N1
VT SOFT T28-2 » Ternes » N1
ZABBY'S F26 » Passy » N1
ZEISS MEDITEC FRANCE F24 » Passy » N1

Maintenance lasers

BAUSCH + LOMB T23 » Ternes » N1
ELLEX N05 » Neuilly » N1
LABORATOIRES ALCON F19 » Passy » N1
Medicare-HTM / EMETROP P01 » Paris » N1
NIDEK F25 » Passy » N1
SANOTEK F17 » Passy » N1
TOPCON F21 » Passy » N1
ZEISS MEDITEC FRANCE F24 » Passy » N1

Opticien

FRANKLIN OPTIQUE / AYACHE T27 » Ternes » N1
KRY S T19 » Ternes » N1

LES PRODUITS

LISSAC L'OPTICIEN
LYNX OPTIQUE
Optic 2000
OPTIKID / LUZ
TOPCON
VISION PLUS
ZABBY'S
ZEISS MEDITEC FRANCE

T14 » Ternes » N1
T19 » Ternes » N1
T12 » Ternes » N1
T01 » Ternes » N1
F21 » Passy » N1
T19 » Ternes » N1
F26 » Passy » N1
F24 » Passy » N1

Ouvrages scientifiques

Edimark SAS
JBH SANTE
LAVOISIER SAS
LIBRAIRIE MÉDICALE
VERNAZOBRES-GREGO

ED3 » Maillot » N2
ED4 » Maillot » N2
ED7 » Maillot » N2
ED5 » Maillot » N2

Revues

Edimark SAS
JBH SANTE
PPI MEDIAS

ED3 » Maillot » N2
ED4 » Maillot » N2
ED2 » Maillot » N2

Sites internet

Doctolib
ELSEVIER
JBH SANTE
Novartis
PPI MEDIAS
TOPCON
ZABBY'S

N16 » Neuilly » N1
ED1 » Maillot » N2
ED4 » Maillot » N2
F20 » Passy » N1
ED2 » Maillot » N2
F21 » Passy » N1
F26 » Passy » N1

AUTRES

Anti glaucomateux (dorzolamide+ betabloquant) collyre

JAMJOOM PHARMA N08 » Neuilly » N1

Antibiotiques collyre

JAMJOOM PHARMA N08 » Neuilly » N1

Anticorps monoclonal thérapeutique

AbbVie SAS F08 » Passy » N1

Artificial Eyes, Conformers, Spherical Implants

SEGAL OPTIKS PVT.LTD. T29 » Ternes » N1

Association (antibiotique + corticoïde) collyre

JAMJOOM PHARMA N08 » Neuilly » N1

Autorefractometer, Keratometer, Soldering Machine

ZABBY'S F26 » Passy » N1

Autoréfractomètre portable

ABIOZ TECHNOLOGIES F31 » Passy » N1

Basse Vision

LISSAC L'OPTICIEN T14 » Ternes » N1

Canaloplastie (iTrack 250A, iLumin - Ellex iScience)

ELLEX N05 » Neuilly » N1

Cellules souches autologues pour greffe limbique

Chiesi SA F15 » Passy » N1

Colorants capsulaire et membranaire - Huile de silicone

DORC France N07 » Neuilly » N1

Compléments alimentaires

Densmore T06 » Ternes » N1

Compléments alimentaires à visée oculaire

VISUfarma (anciennement Laboratoires Nicox) P13 » Paris » N1

Conseils en organisation et mise en relation

C2 VISION CAMBOURIEU CONSULTING T31 » Ternes » N1

Conseils et fourniture de matériels / solution de financement adaptée, innovante et attractive

C2 VISION CAMBOURIEU CONSULTING T31 » Ternes » N1

Corticoïde collyre

JAMJOOM PHARMA N08 » Neuilly » N1

Daltonien

FRANKLIN OPTIQUE / AYACHE T27 » Ternes » N1

DM glaucome

EYE TECH CARE F11 » Passy » N1

Endoscope intra-oculaire

BEAVER VISITEC INT'L SALES LTD F09 » Passy » N1

Environnement Kératite Neurothrophique

DOMPÉ France S.A.S. N06 » Neuilly » N1

Épithèses de pavillon

VILLANOVA OCULARISTES N02 » Neuilly » N1

Épithèses nasales

VILLANOVA OCULARISTES N02 » Neuilly » N1

Épithèses palpébro-orbitaires

VILLANOVA OCULARISTES N02 » Neuilly » N1

Fluorescéine

MC2, Le Matériel Professionnel F18 » Passy » N1

Frontofocomètre, Synoptophores (microscope, autorefractometer)

ZABBY'S F26 » Passy » N1

LES PRODUITS

Grefe lamellaire : système et instrumentation

MORIA P06 » Paris » N1

Hand-held fundus camera

Optomed Oy T35 » Ternes » N1

Implant rétinien

Pixium Vision T40 » Ternes » N1

Implants rétinien

Retina Implant AG F06 » Passy » N1

Second Sight Medical Products F33 » Passy » N1

Informatique : logiciels de gestion de cabinets médicaux

Prokov Editions F27 » Passy » N1

Lampe à fente numérisée

EDC LAMY SAS F28 » Passy » N1

Laser réjuvenation rétinienne (2RT - Ellex)

ELLEX N05 » Neuilly » N1

Lense Edging Machine, Distance Vision Chart, Near Vision Book, LCD

ZABBY'S F26 » Passy » N1

Lentilles de vitrectomie, matériel pour kératoplastie DMEK

DORC France N07 » Neuilly » N1

Location de laser Femtocataracte

EXCEL Vision F04 » Passy » N1

Location de plateforme réfractive

EXCEL Vision F04 » Passy » N1

logiciel d'adaptation iAdapt

Laboratoire LCS N17 » Neuilly » N1

Logiciel de gestion de cabinet

KelDoc T34 » Ternes » N1

Logiciel informatique

PAGESJAUNES T30 » Ternes » N1

Marqueur cornéen

OPHTEC N03 » Neuilly » N1

Masque de sommeil pour lutter contre la rétinopathie diabétique

Luciol Medics N10 » Neuilly » N1

Matériel d'orthoptie

MC2, Le Matériel Professionnel F18 » Passy » N1

Matériel pour la chirurgie postérieur en 20, 23, 25 et 27 G. Packs, instruments et accessoires

DORC France N07 » Neuilly » N1

Micropérimètre SLO Confocal

EDC LAMY SAS F28 » Passy » N1

Modèles anatomiques d'œil grossi 4 fois en 6 parties

LIBRAIRIE MÉDICALE
VERNAZOBRES-GREGO ED5 » Maillot » N2

Opticiens spécialistes de l'enfant

OPTIKID / LUZ T01 » Ternes » N1

Optimisation des Achats en OPH (consommables/équipements)/Analyse PMSI

C2 VISION CAMBOURIEU CONSULTING T31 » Ternes » N1

Optique

LISSAC L'OPTICIEN T14 » Ternes » N1

PACS d'Imagerie

ZEISS MEDITEC FRANCE F24 » Passy » N1

Patch oculaire chauffant

VISUfarma
(anciennement Laboratoires Nicox) P13 » Paris » N1

Périmètre manuel

METROVISION T16 » Ternes » N1

Présence institutionnelle DOMPE

DOMPÉ France S.A.S. N06 » Neuilly » N1

Prismes

MC2, Le Matériel Professionnel F18 » Passy » N1

Prothèse oculaire

PROTHELEM/CAMBRILLAT T09 » Ternes » N1

VILLANOVA OCULARISTES N02 » Neuilly » N1

Retinal imaging

Optos F23 » Passy » N1

Rétinographe non mydriatique automatique

ABIOZ TECHNOLOGIES F31 » Passy » N1

Rétinographe non mydriatique portable

ABIOZ TECHNOLOGIES F31 » Passy » N1

RNM Confocal couleur et Auto fluo

EDC LAMY SAS F28 » Passy » N1

Slit Lamp, Slit Lamp Zoom, Indirect Ophthalmoscope, S. Retinoscope

ZABBY'S F26 » Passy » N1

Sondes Endo Laser

DORC France N07 » Neuilly » N1

LES PRODUITS

Stratégie et soutien aux Achats/ veille technologique et commerciale

C2 VISION CAMBOURIEU CONSULTING T31 » Ternes » N1

Sur-mesure

LISSAC L'OPTICIEN T14 » Ternes » N1

Système de vision bionique

Pixium Vision T40 » Ternes » N1

Tests de vision

MC2, Le Matériel Professionnel F18 » Passy » N1

Tonomètre portable

ABIOZ TECHNOLOGIES F31 » Passy » N1

Traitement de stimulation corticale - logiciel

RevitalVision T43 » Ternes » N1

Traitement du dysfonctionnement des glandes de meibomius

CRISTALENS P12 » Paris » N1

Traitement mécanique du dysfonctionnement des glandes de meibomius

TEARSCIENCE F14 » Passy » N1

Traitements en rétine médicale

BAYER HEALTHCARE SAS F01 » Passy » N1

UBM et Pattern Scanning Laser

EDC LAMY SAS F28 » Passy » N1

Ultrasons thérapeutiques

EYE TECH CARE F11 » Passy » N1

Ultra-widefield imaging

Optos F23 » Passy » N1

Verres scléraux

VILLANOVA OCULARISTES N02 » Neuilly » N1

RENSEIGNEMENTS UTILES

LIEU

Palais des Congrès » Porte Maillot » Niveaux 1, 2 et 3

ACCÈS

- » **Bus**
Lignes : 43 - 73 - 82 - 244 - PC1 - PC2
- » **Métro**
Ligne 1, La Défense/Château de Vincennes,
descendre Porte Maillot
- » **RER**
Ligne C
- » **Taxis**
Stations face à l'agence Air France
et devant l'hôtel Concorde Lafayette
- » **Par route**
À partir du boulevard périphérique,
prendre sortie Porte Maillot

NUMÉROS UTILES

- » **Air France**
36 54
<http://www.airfrance.fr>
- » **SNCF (région Île-de-France)**
0 891 36 20 20
<http://www.sncf.com>
- » **Office du Tourisme de Paris**
01 56 89 38 00
info@paris-touristoffice.com
- » **Le métro, RER et bus**
parisien 3246
www.ratp.fr
- » **Info Route**
0 800 100 200
- » **Autoroutes informations**
0 826 022 022
<http://www.autoroute.fr>

TAXIS

- » **Taxis bleus**
3609
- » **G7**
3607

MÉTÉO PARIS ÎLE-DE-FRANCE

0 899 710 275
<http://meteofrance.com>

CARTE DE CRÉDIT PERDUE

- » **American Express**
01 47 77 72 00
0800 900 898
- » **JCB International France**
01 42 44 10 80
et 0800 058 111
- » **Visa/Master/EuroCard**
0 892 705 705

TÉLÉPHONES PORTABLES PERDUS

- » **Orange**
39 70
- » **SFR**
Service clients : 1023
06 1000 1900
- » **Bouygues Télécom**
0 810 31 22 22

PLAN NIVEAU 0

Accueil strictement réservé aux membres SFO à jour de cotisation 2017 et munis de badge électronique.

Les autres congressistes doivent se présenter à l'accueil principal niveau 2 côté Paris.

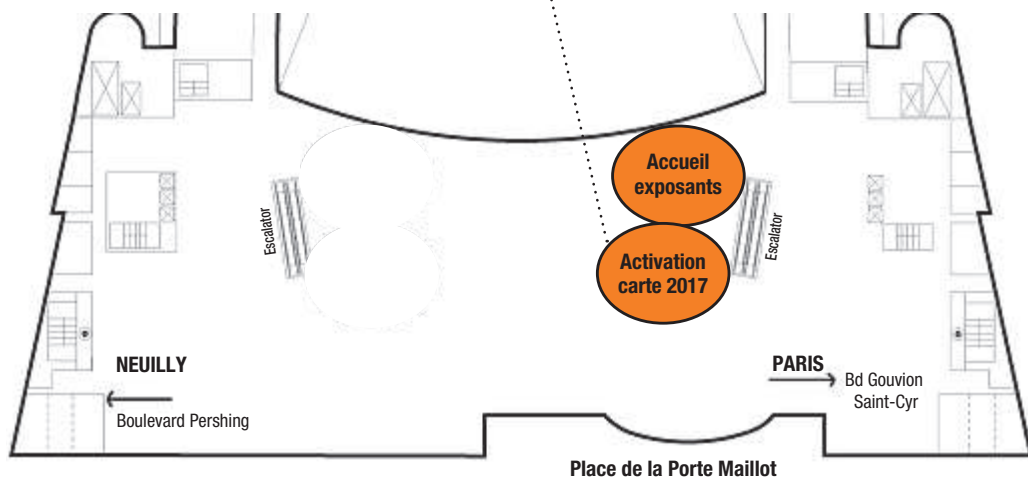

PLAN NIVEAU 1

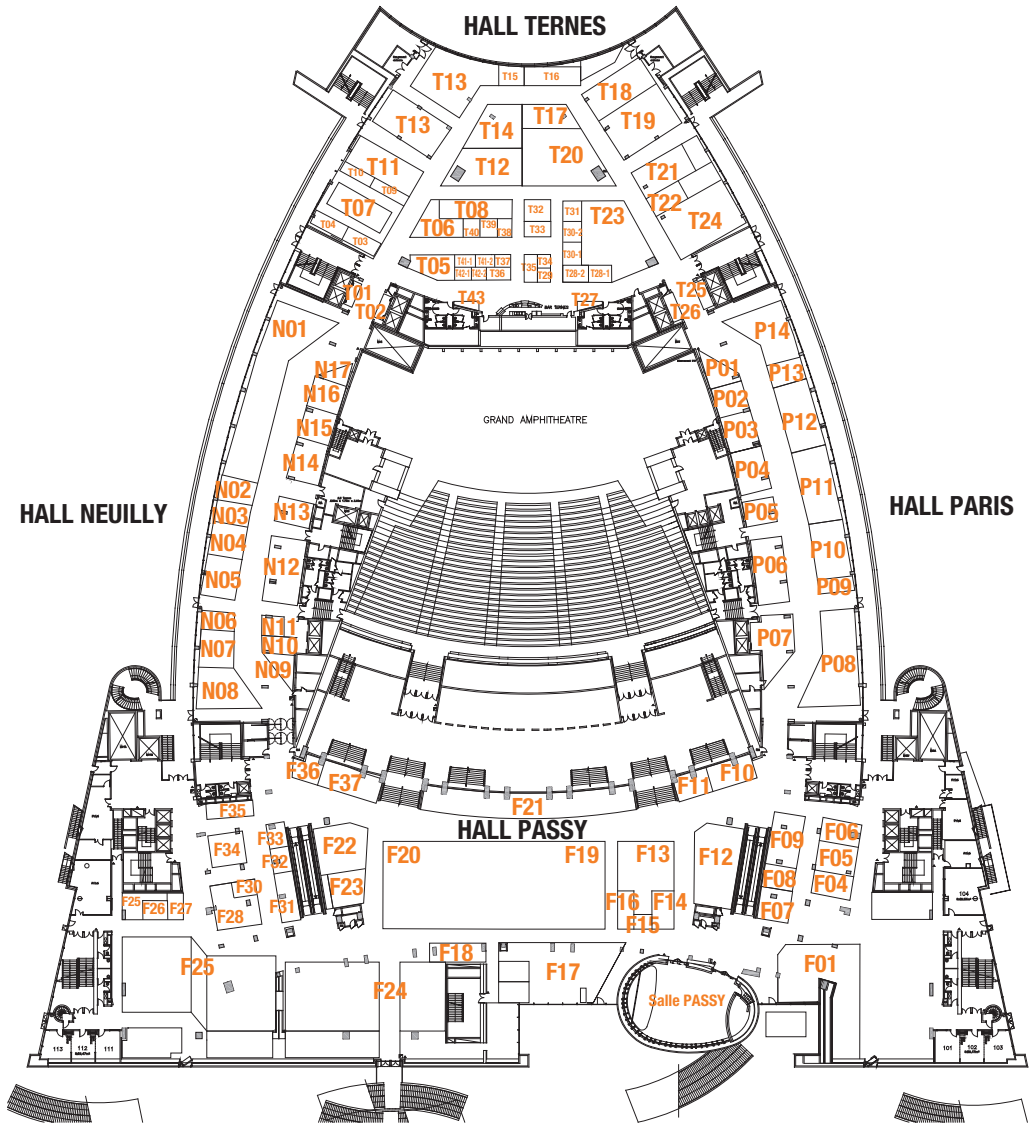

PLAN NIVEAU 2

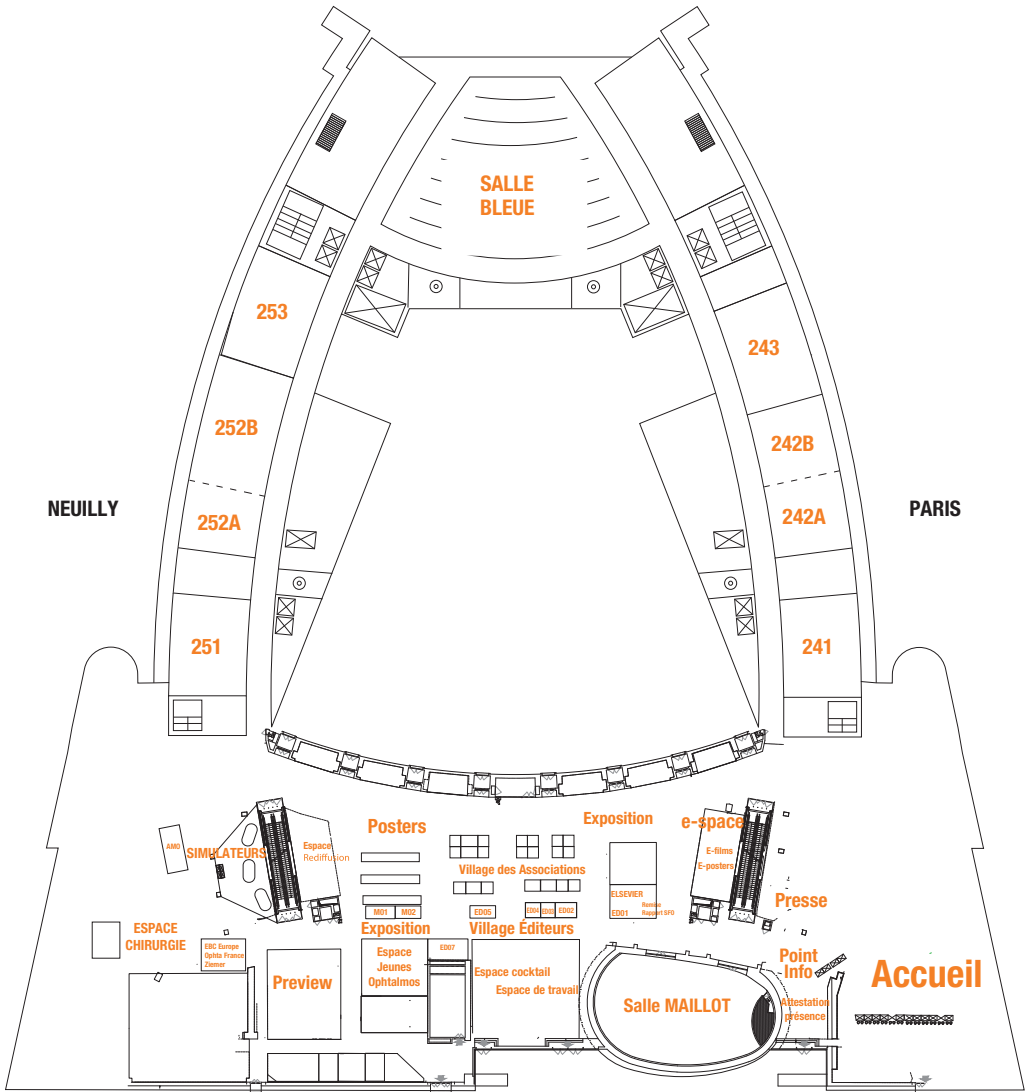

PLAN NIVEAU 3

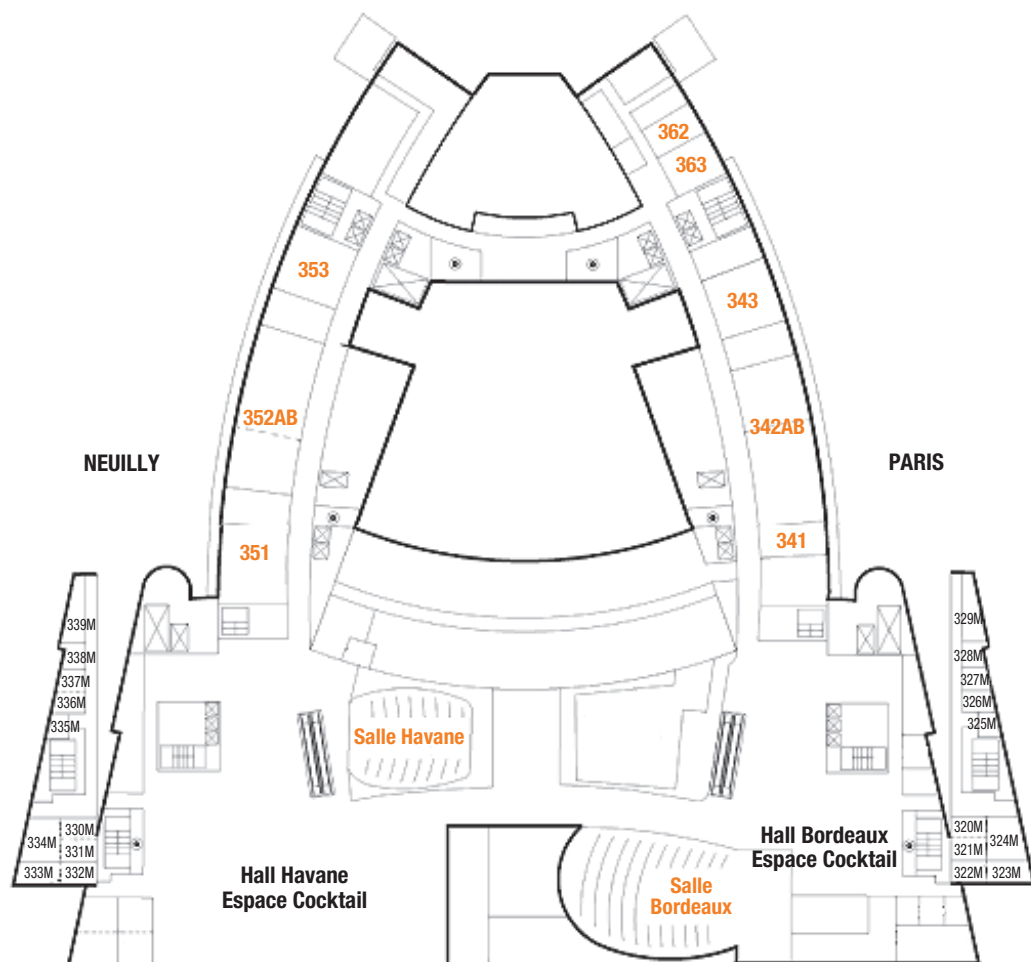

AVERTISSEMENT

Par décision du Conseil d'Administration de la Société Française d'Ophtalmologie et conformément à l'accord d'exclusivité passé entre la SFO et le Palais des Congrès ; *« Aucun enseignement ophtalmologique quel qu'il soit, autre que celui dispensé à l'initiative de la SFO lors de ses Congrès annuels, ne pourra se dérouler en même temps que ceux du Congrès de notre Société. Cette exigence concerne d'éventuels enseignements suscités par des sociétés commerciales de médicaments ou d'instruments en rapport de quelque manière que ce soit avec l'ophtalmologie ».*

En conséquence, il ne pourra en aucun cas être dispensé sur les stands commerciaux un enseignement médical sous quelque forme que ce soit : présence physique, intervention directe ou indirecte sur tout support à visée publicitaire, d'un membre de la SFO.



LES PROCHAINS CONGRÈS DE LA SOCIÉTÉ FRANÇAISE D'OPHTALMOLOGIE

au Palais des Congrès de Paris

124^e Congrès du 5 au 8 mai 2018

« Urgences en ophtalmologie » par le Dr J.-L. BOURGES

125^e Congrès du 11 mai au 14 mai 2019

« L'OCT en ophtalmologie » par le Dr J.-F. KOROBELNIK

126^e Congrès du 9 au 12 mai 2020

« Neuro-ophtalmologie pratique » par le Dr C. CLERMONT-VIGNAL

Publication de la Société Française d'Ophtalmologie

Conception graphique, mise en page et impression

bialec, 54183 Heillecourt (France)

Dépôt légal n° 90321 - mars 2017